Install the **future**

KAN-therm MULTISYSTEM

Katalog

INSTALACIJA VODE
ZA GREJANJE I HLAĐENJE

RS 24/11

kan-therm.com

Kompletan višenamenski instalacioni sistem koji se sastoji od savremenih, komplementarnih tehničkih rešenja za cevnu distribuciju vode, opremu za grejanje i hlađenje, kao i tehnološku i protivpožarnu opremu.

Install the **future**

KODIRANJE SISTEMA BOJA					
NAZIV SISTEMA	ultra**LINE**	ultra**PRESS**	**PP**	**Steel**	**Inox**
RASPON PREČNIKA [mm]	14-32	16-63	16-110	12-108	12-168,3
VRSTA INSTALACIJE					
SANITARNA VODA	●	●	●		●
GREJANJE	●	●	●	●	●
TEHNOLOŠKO GREJANJE	○	○	○	○	○
SOLARNI SISTEMI				○	○
RASHLADNI SISTEMI	○	○	○	○	●
KOMPRIMOVANI VAZDUH	○	○	○	○	○
TEHNIČKI GASOVI	○	○	○	○	○
PRIRODNI GAS I TNG					
MAZIVA				○	○
TEHNOLOŠKI SISTEMI				○	○
SISTEMI ZA BANJE			○		○
SISTEM ZAŠTITE OD POŽARA PRSKALICA					
UGRADNJA PROTIVPOŽARNOG HIDRANTA					
PODNO GREJANJE I HLAĐENJE	●	●			
ZIDNO GREJANJE I HLAĐENJE	●	●			
GREJANJE I HLAĐENJE PLAFONA	●	●			
GREJANJE I HLAĐENJE SPOLJNIH POVRŠINA	●	●			

U slučaju nestandardne primene, molimo proverite uslove korišćenja komponenata KAN-therm koristeći tehničke informativne materijale ili zatražite mišljenje od tehničkog odeljenja KAN-a. Molimo vas da koristite obrazac za upit o mogućnosti upotrebe KAN-therm elemenata za slanje osnovnih radnih parametara instalacije. Na osnovu postignutih podataka, Tehničko odeljenje će proceniti pogodnost datog sistema za određenu instalaciju. Obrazac za upit nalazi se na veb stranici.

SYSTEM **KAN-therm**

Copper	Podno grejanje	Razdelnici i ormarići	Groove	Copper Gas	Sprinkler Steel	Sprinkler Inox
12-108	12-25	–	DN25-DN300	15-54	22-108	22-108
●		●	○			○
●	●	●	○			
		○	○			
●	○	○	○			
○			○	○	○	○
○				○	○	○
				●		
○						
			○			
			○		●	●
			○		●	●
	●	●				
	●	●				
	●	●				
	●	●				

● standardni domet primene
○ moguća upotreba – potvrditi uslove sa tehničkim odeljenjem KAN-a

Sadržaj

SYSTEM KAN-therm ultraLINE 5
cevi i fitinzi sa navlačećim prstenom za sisteme grejanja i sanitarne vode

SYSTEM KAN-therm ultraPRESS 27
cevi i fitinzi sa prstenom za presovanje za sisteme grejanja i sanitarne vode

SYSTEM KAN-therm PP 59
zavarive cevi i fitinzi za sisteme grejanja i sanitarne vode

SYSTEM KAN-therm Steel 79
čelične cevi i fitinzi za sisteme grejanja

SYSTEM KAN-therm Inox 107
prohromske cevi i fitinzi za sisteme grejanja i sanitarne vode

SYSTEM KAN-therm Copper 133
bakarni fiting za sisteme grejanja i sanitarne vode

Površinsko grejanje i hlađenje u KAN-therm sistemu 155
rešenja za sisteme nisko temperaturskog grejanja i hladjena

SYSTEM KAN-therm razdelnici, ormarići i dodatni elementi 203

Index 231

OBJAŠNJENJE ŠIFRARNOG SISTEMA

Cevi	29	Fitinzi	09

Tip produkta, npr cevi

1029 200023

Ime sistema, npr ultraPRESS

Primer identifikacionog koda štampanog na fitingima PP sistema

ultraLINE	25	Površinsko grejanje i hlađenje	18
ultraPRESS	10	Ormarići	14
PP	12	Razdelnici	13
Steel	15	Navojni fitinzi i prateći elementi	17
Inox	16	Alati	19
Copper	22	Ostalo	21

Ova komercijalna informacija je obavezujuća 01. 11. 2024. Dostupnost robe prema individualnim aranžmanima. Cenovnik ne predstavlja ponudu u smislu zakona.
Cene u katalogu su date u neto iznosima. Fotografije na kojima je ponuđena roba su samo za referenciju. Stvarni detalji o boji i dizajnu elemenata mogu se razlikovati od onih predstavljenih na fotografijama. Kada se novi katalog objavi, podaci sadržani u ranijoj verziji kataloga biće ažurirani. KAN Sp. z.o.o. zadržava pravo da u bilo kom trenutku dopuni, promeni ili zameni komercijalne i tehničke informacije.
© Sva prava zadržava KAN Sp. z o.o. Tekst, grafika i grafički prikaz u KAN izdanjima su zaštićeni autorskim pravima.

Install the **future**

SYSTEM **KAN-therm**

ultra**LINE**

Mnogo mogućnosti,
jedan izbor

RS 24/11

∅ **14–32 mm**

Sadržaj

SYSTEM **KAN-therm** ultraLINE

Cevi **7**

Fitinzi **10**

Pribori **21**

Alati **22**

SYSTEM KAN-therm ultraLINE

Cevi

PERTAL² cev - kotur — GRUPA: U2

Veličina [mm]	*	Šifra			JM
14×2,0		2529334001	200	3000	m
16×2,2		2529334003	200	3000	m
20×2,8		2529334005	100	1500	m
25×2,5		2529334007	50	750	m
32×3,0		2529334009	50	600	m

Beleška:
Klasa primene (prema ISO 10508) 1-5; 10 bar.

PERTAL² cev u sivoj izolaciji od 6 mm - kotur — GRUPA: U2

Veličina [mm]	*	Šifra			JM
14×2,0	***	2529333000	50	800	m
16×2,2	***	2529333001	50	750	m
20×2,8	***	2529333002	50	650	m
25×2,5	***	2529333003	50	300	m
32×3,0	***	2529333004	50	350	m

Beleška:
Klasa primene (prema ISO 10508) 1-5; 10 bar.

PERTAL² cev u crvenoj izolaciji 6 mm - kotur — GRUPA: U2

	Veličina [mm]	*	Šifra			JM
N	14×2,0		2529333010	50	800	m
N	16×2,2		2529333011	50	750	m
N	20×2,8		2529333012	50	650	m
N	25×2,5		2529333013	50	300	m
N	32×3,0		2529333014	50	350	m

Beleška:
Klasa primene (prema ISO 10508) 1-5; 10 bar.

PERTAL² cev u plavoj izolaciji 6 mm - kotur — GRUPA: U2

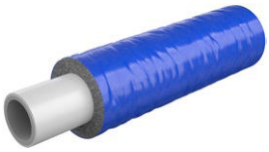

	Veličina [mm]	*	Šifra			JM
N	14×2,0		2529333015	50	800	m
N	16×2,2		2529333016	50	750	m
N	20×2,8		2529333017	50	650	m
N	25×2,5		2529333018	50	300	m
N	32×3,0		2529333019	50	350	m

Beleška:
Klasa primene (prema ISO 10508) 1-5; 10 bar.

Kotur | Šipka | Cevi u tubama | Kesa | Kutija | Paleta | N Novo | ! Uskoro dostupno

* na zahtev (vreme isporuke do 5 nedelje) | ** dostupnost po pojedinačnom dogovoru | *** do isteka zaliha

PERTAL² cev - šipka

GRUPA: U2

Veličina [mm]	*	Šifra			JM
14×2,0		2529334000	5	160	m
16×2,2		2529334002	5	120	m
20×2,8		2529334004	5	70	m
25×2,5		2529334006	5	40	m
32×3,0		2529334008	5	50	m

Beleška:
Klasa primene (prema ISO 10508) 1-5; 10 bar.

PEXC cev - kotur

GRUPA: U2

Veličina [mm]	*	Šifra			JM
14×2,0		2529200000	200	3000	m
16×2,2		2529200001	200	3000	m
20×2,8		2529200002	100	1500	m

Beleška:
Klasa primene (prema ISO 10508) 1-5; 10 bar.

PEXC cev u sivoj izolaciji od 6 mm - kotur

GRUPA: U2

Veličina [mm]	*	Šifra			JM
14×2,0		2529195006	50	800	m
16×2,2		2529195007	50	750	m
20×2,8		2529195008	50	650	m

Beleška:
Klasa primene (prema ISO 10508) 1-5; 10 bar.

PERT² cev - kotur

GRUPA: U2

Veličina [mm]	*	Šifra			JM
14×2,0		2529198000	200	3000	m
16×2,2		2529198001	200	3000	m
20×2,8		2529198002	100	1500	m

Beleška:
Klasa primene (prema ISO 10508) 1-5; 10 bar.

PERT² cev u sivoj izolaciji od 6 mm - kotur

GRUPA: U2

Veličina [mm]	*	Šifra			JM
14×2,0	***	2529195000	50	800	m
16×2,2	***	2529195001	50	750	m
20×2,8	***	2529195002	50	650	m

Beleška:
Klasa primene (prema ISO 10508) 1-5; 10 bar.

Kotur Šipka Cevi u tubama Kesa Kutija Paleta N Novo ! Uskoro dostupno

* na zahtev (vreme isporuke do 5 nedelje) | ** dostupnost po pojedinačnom dogovoru | *** do isteka zaliha

PERT² cev u crvenoj izolaciji 6 mm - kotur

GRUPA: U2

	Veličina [mm]	*	Šifra			JM
N	14×2,0		2529195015	50	800	m
N	16×2,2		2529195016	50	750	m
N	20×2,8		2529195017	50	650	m

Beleška:
Klasa primene (prema ISO 10508) 1-5; 10 bar.

PERT² cev u plavoj izolaciji 6 mm - kotur

GRUPA: U2

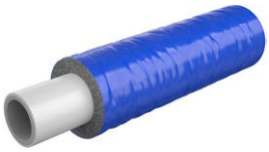

	Veličina [mm]	*	Šifra			JM
N	14×2,0		2529195018	50	800	m
N	16×2,2		2529195019	50	750	m
N	20×2,8		2529195020	50	650	m

Beleška:
Klasa primene (prema ISO 10508) 1-5; 10 bar.

Kotur Šipka Cevi u tubama Kesa Kutija Paleta N Novo ! Uskoro dostupno

* na zahtev (vreme isporuke do 5 nedelje) | ** dostupnost po pojedinačnom dogovoru | *** do isteka zaliha

Fitinzi

Mesingana ženska poluspojnica

GRUPA: U1

Veličina [mm]	*	Šifra			JM
14 Rp½"		2509044000	10	150	kom.
16 Rp½"		2509044001	10	150	kom.
20 Rp½"		2509044002	10	150	kom.
20 Rp¾"		2509044003	10	120	kom.
25 Rp¾"		2509044004	5	70	kom.
32 Rp1"		2509044005	5	50	kom.

Mesingana muška poluspojnica

GRUPA: U1

Veličina [mm]	*	Šifra			JM
14 R½"		2509045000	10	150	kom.
16 R½"		2509045001	10	150	kom.
20 R½"		2509045002	10	150	kom.
20 R¾"		2509045003	10	150	kom.
25 R¾"		2509045005	5	80	kom.
25 R1"		2509045004	5	70	kom.
32 R1"		2509045006	5	50	kom.

Mesingana spojnica

GRUPA: U1

Veličina [mm]	*	Šifra			JM
14		2509042000	10	160	kom.
16		2509042001	5	80	kom.
20		2509042002	5	80	kom.
25		2509042003	5	80	kom.
32		2509042004	5	60	kom.

PPSU spojnica

GRUPA: U1

Veličina [mm]	*	Šifra			JM
14		2566042000	10	160	kom.
16		2566042001	10	160	kom.
20		2566042002	10	160	kom.
25		2566042003	5	80	kom.
32		2566042004	5	60	kom.

Kotur Šipka Cevi u tubama Kesa Kutija Paleta N Novo ! Uskoro dostupno

* na zahtev (vreme isporuke do 5 nedelje) | ** dostupnost po pojedinačnom dogovoru | *** do isteka zaliha

Mesingana redukcija

GRUPA: U1

Veličina [mm]	*	Šifra			JM
16 / 14		2509046006	10	160	kom.
20 / 14		2509046007	10	160	kom.
20 / 16		2509046008	10	160	kom.
25 / 16		2509046005	5	80	kom.
25 / 20		2509046009	5	80	kom.
32 / 25		2509046010	5	70	kom.

Redukcija PPSU

GRUPA: U1

Veličina [mm]	*	Šifra			JM
16 / 14		2566046002	10	160	kom.
20 / 14		2566046003	10	160	kom.
20 / 16		2566046004	10	160	kom.
25 / 16		2566046005	5	80	kom.
25 / 20		2566046000	5	80	kom.
32 / 25		2566046001	5	70	kom.

Mesingana spojnica ultraLINE/Push

GRUPA: U1

	Veličina [mm]	*	Šifra			JM
N	14×2,0 / 14×2,0		2509042010	1	40	kom.
N	16×2,2 / 14×2,0		2509042011	1	40	kom.
N	16×2,2 / 18×2,5		2509042012	1	40	kom.
N	16×2,2 / 18×2,0		2509042013	1	40	kom.
N	20×2,8 / 18×2,5		2509042014	1	30	kom.
N	20×2,8 / 18×2,0		2509042015	1	30	kom.
N	25×2,5 / 25×3,5		2509042016	1	20	kom.
N	32×3,0 / 32×4,4		2509042017	1	15	kom.

Beleška:
Spojnice sadrže ultraLINE PVDF navlaku i Push mesingani prsten u setu.

Mesingani T-komad

GRUPA: U1

Veličina [mm]	*	Šifra			JM
14		2509257000	10	100	kom.
16		2509257001	10	80	kom.
20		2509257002	10	80	kom.
25		2509257003	5	40	kom.
32		2509257004	2	20	kom.

Kotur Šipka Cevi u tubama Kesa Kutija Paleta N Novo ! Uskoro dostupno

* na zahtev (vreme isporuke do 5 nedelje) | ** dostupnost po pojedinačnom dogovoru | *** do isteka zaliha

PPSU T-komad

GRUPA: U1

Veličina [mm]	*	Šifra			JM
14		2566257000	10	100	kom.
16		2566257001	10	80	kom.
20		2566257002	10	80	kom.
25		2566257003	5	40	kom.
32		2566257004	2	20	kom.

Mesingani redukcioni T-komad

GRUPA: U1

Veličina [mm]	*	Šifra			JM
14 / 16 / 14		2509260000	10	80	kom.
16 / 14 / 14		2509260001	10	80	kom.
16 / 14 / 16		2509260002	10	80	kom.
16 / 16 / 14		2509260003	10	80	kom.
16 / 20 / 16		2509260004	10	80	kom.
20 / 14 / 14		2509260005	10	80	kom.
20 / 14 / 16		2509260006	10	80	kom.
20 / 14 / 20		2509260007	10	80	kom.
20 / 16 / 16		2509260008	10	80	kom.
20 / 16 / 20		2509260009	10	80	kom.
20 / 20 / 16		2509260010	10	80	kom.
20 / 25 / 20		2509260011	5	40	kom.
25 / 14 / 20		2509260012	5	40	kom.
25 / 14 / 25		2509260013	5	40	kom.
25 / 16 / 16		2509260014	5	40	kom.
25 / 16 / 20		2509260015	5	40	kom.
25 / 16 / 25		2509260016	5	40	kom.
25 / 20 / 16		2509260026	5	40	kom.
25 / 20 / 20		2509260017	5	40	kom.
25 / 20 / 25		2509260018	5	40	kom.
25 / 32 / 25		2509260019	2	20	kom.
32 / 16 / 25		2509260020	2	20	kom.
32 / 16 / 32		2509260021	2	20	kom.
32 / 20 / 25		2509260022	2	20	kom.
32 / 20 / 32		2509260023	2	20	kom.
32 / 25 / 20		2509260027	2	20	kom.
32 / 25 / 25		2509260024	2	20	kom.
32 / 25 / 32		2509260025	2	20	kom.

Kotur Šipka Cevi u tubama Kesa Kutija Paleta N Novo ! Uskoro dostupno

* na zahtev (vreme isporuke do 5 nedelje) | ** dostupnost po pojedinačnom dogovoru | *** do isteka zaliha

PPSU redukcioni T-komad

GRUPA: U1

Veličina [mm]	*	Šifra			JM
14 / 16 / 14		2566260000	10	120	kom.
16 / 14 / 14		2566260001	10	80	kom.
16 / 14 / 16		2566260002	10	80	kom.
16 / 16 / 14		2566260003	10	80	kom.
16 / 20 / 16		2566260004	5	40	kom.
20 / 14 / 14		2566260005	10	80	kom.
20 / 14 / 16		2566260006	5	40	kom.
20 / 14 / 20		2566260007	5	40	kom.
20 / 16 / 16		2566260008	5	40	kom.
20 / 16 / 20		2566260009	5	40	kom.
20 / 20 / 16		2566260010	10	80	kom.
20 / 25 / 20		2566260011	5	40	kom.
25 / 14 / 20		2566260012	5	40	kom.
25 / 14 / 25		2566260013	5	40	kom.
25 / 16 / 16		2566260014	5	40	kom.
25 / 16 / 20		2566260015	5	40	kom.
25 / 16 / 25		2566260016	5	40	kom.
25 / 20 / 16		2566260026	5	40	kom.
25 / 20 / 20		2566260017	5	40	kom.
25 / 20 / 25		2566260018	5	40	kom.
25 / 32 / 25		2566260019	2	20	kom.
32 / 16 / 25		2566260020	2	20	kom.
32 / 16 / 32		2566260021	2	20	kom.
32 / 20 / 25		2566260022	2	20	kom.
32 / 20 / 32		2566260023	2	20	kom.
32 / 25 / 20		2566260027	2	20	kom.
32 / 25 / 25		2566260024	2	20	kom.
32 / 25 / 32		2566260025	2	20	kom.

Mesingano koleno 90°

GRUPA: U1

Veličina [mm]	*	Šifra			JM
14		2509302000	10	180	kom.
16		2509302001	10	180	kom.
20		2509302002	10	120	kom.
25		2509302003	5	60	kom.
32		2509302004	5	30	kom.

PPSU koleno 90°

GRUPA: U1

Veličina [mm]	*	Šifra			JM
14		2566302000	10	180	kom.
16		2566302001	10	120	kom.
20		2566302002	10	120	kom.
25		2566302003	5	60	kom.
32		2566302004	5	30	kom.

Kotur Šipka Cevi u tubama Kesa Kutija Paleta N Novo ! Uskoro dostupno

* na zahtev (vreme isporuke do 5 nedelje) | ** dostupnost po pojedinačnom dogovoru | *** do isteka zaliha

Mesingani prelaz

GRUPA: U1

Veličina [mm]	*	Šifra			JM
14 / 15		2509046000	20	160	kom.
16 / 15		2509046001	20	160	kom.
20 / 18		2509046002	10	120	kom.
25 / 22		2509046003	5	60	kom.
32 / 28		2509046004	5	60	kom.

Beleška:
Bradavica može da radi sa sistemima za presovanje metala kao što su KAN-therm Steel, KAN-therm Inox ili KAN-therm Copper.

Mesingani ženski T-komad

GRUPA: U1

Veličina [mm]	*	Šifra			JM
14 Rp½"		2509258000	5	60	kom.
16 Rp½"		2509258001	5	60	kom.
20 Rp½"		2509258002	5	50	kom.
20 Rp¾"		2509258003	5	50	kom.
25 Rp½"		2509258004	2	30	kom.
25 Rp¾"		2509258005	2	30	kom.
32 Rp½"		2509258007	2	20	kom.
32 Rp¾"		2509258008	2	20	kom.
32 Rp1"		2509258006	2	20	kom.

Mesingano žensko koleno 90°

GRUPA: U1

Veličina [mm]	*	Šifra			JM
14 Rp½"		2509069000	10	120	kom.
14 Rp¾"		2509069001	10	100	kom.
16 Rp½"		2509069002	10	120	kom.
16 Rp¾"		2509069003	5	60	kom.
20 Rp½"		2509069006	10	100	kom.
20 Rp¾"		2509069007	5	40	kom.
25 Rp¾"		2509069004	5	30	kom.
32 Rp1"		2509069005	2	30	kom.

Mesingano muško koleno 90°

GRUPA: U1

Veličina [mm]	*	Šifra			JM
14 R½"		2509070000	10	120	kom.
16 R½"		2509070001	10	120	kom.
20 R½"		2509070002	10	120	kom.
20 R¾"		2509070003	10	100	kom.
25 R¾"		2509070004	5	40	kom.
32 R1"		2509070005	2	30	kom.

Kotur Šipka Cevi u tubama Kesa Kutija Paleta N Novo ! Uskoro dostupno

* na zahtev (vreme isporuke do 5 nedelje) | ** dostupnost po pojedinačnom dogovoru | *** do isteka zaliha

Mesingano žensko zidno koleno - L = 41 mm

GRUPA: U1

Veličina [mm]	*	Šifra			JM
14 Rp½"		2509286004	5	50	kom.
16 Rp½"		2509286007	5	50	kom.
20 Rp½"		2509286010	5	50	kom.

Beleška:
Visina bez plastičnog graničnika.
Graničnik je namenjen samo za ispitivanje curenja.

Mesingano žensko zidno koleno - L = 52.5 mm

GRUPA: U1

Veličina [mm]	*	Šifra			JM
14 Rp½"		2509286003	5	40	kom.
16 Rp½"		2509286006	5	40	kom.
20 Rp½"		2509286009	5	40	kom.

Beleška:
Visina bez plastičnog graničnika.
Graničnik je namenjen samo za ispitivanje curenja.

Mesingano žensko zidno koleno - L = 54 mm

GRUPA: U1

Veličina [mm]	*	Šifra			JM
25 Rp¾"		2509286012	2	30	kom.

Beleška:
Mesingano žensko zidno koleno se prodaje bez bez plastičnog graničnika.

Mesingano žensko zidno koleno za gipsane ploče L = 78 mm

GRUPA: U1

Veličina [mm]	*	Šifra			JM
14 Rp½"		2509286005	2	20	kom.
16 Rp½"		2509286008	2	20	kom.
20 Rp½"		2509286011	2	20	kom.

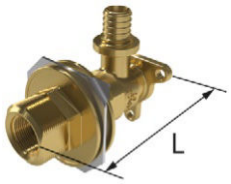

Mesingano žensko zidno koleno tip „U" - L = 41 mm

GRUPA: U1

Veličina [mm]	*	Šifra			JM
14 Rp½"		2509286000	5	45	kom.
16 Rp½"		2509286001	5	45	kom.
20 Rp½"		2509286002	5	45	kom.

Beleška:
Visina bez plastičnog graničnika.
Graničnik je namenjen samo za ispitivanje curenja.

Kotur | Šipka | Cevi u tubama | Kesa | Kutija | Paleta | N Novo | ! Uskoro dostupno

* na zahtev (vreme isporuke do 5 nedelje) | ** dostupnost po pojedinačnom dogovoru | *** do isteka zaliha

Mesingano koleno sa Cu Ø15 cevi - L = 300 mm

GRUPA: U1

Veličina [mm]	*	Šifra		JM
14		2509071000	50	kom.
16		2509071002	50	kom.
20		2509071004	40	kom.

Beleška:
Varijante spojnih fitinga sa niklovanim cevima sa svim vrstama aparata opisane su u "Uputstvu za projektante i izvođače".

Mesingano koleno sa Cu Ø15 cevi - L = 750 mm

GRUPA: U1

Veličina [mm]	*	Šifra		JM
14		2509071001	25	kom.
16		2509071003	25	kom.
20		2509071005	25	kom.

Beleška:
Varijante spojnih fitinga sa niklovanim cevima sa svim vrstama aparata opisane su u "Uputstvu za projektante i izvođače".

Mesingano koleno sa Cu Ø15 cevi - L = 300 mm

GRUPA: U1

Veličina [mm]	*	Šifra		JM
14		2509071006	10	kom.
16		2509071007	10	kom.

Beleška:
Varijante spojnih fitinga sa niklovanim cevima sa svim vrstama aparata opisane su u "Uputstvu za projektante i izvođače".

Mesingani T-komad sa Cu Ø15 cevi- L = 300 mm

GRUPA: U1

Veličina [mm]	*	Šifra		JM
14		2509261000	50	kom.
16		2509261002	50	kom.
20		2509261008	50	kom.

Beleška:
Varijante spojnih fitinga sa niklovanim cevima sa svim vrstama aparata opisane su u "Uputstvu za projektante i izvođače".

Mesingani T-komad sa Cu Ø15 cevi - L = 750 mm

GRUPA: U1

Veličina [mm]	*	Šifra		JM
14		2509261001	25	kom.
16		2509261003	25	kom.
20		2509261009	25	kom.

Beleška:
Varijante spojnih fitinga sa niklovanim cevima sa svim vrstama aparata opisane su u "Uputstvu za projektante i izvođače".

Kotur Šipka Cevi u tubama Kesa Kutija Paleta N Novo ! Uskoro dostupno

* na zahtev (vreme isporuke do 5 nedelje) | ** dostupnost po pojedinačnom dogovoru | *** do isteka zaliha

Mesingani redukcioni T-komad sa Cu Ø15 cevi - L = 300 mm, levi

GRUPA: U1

Veličina (d1/d2) [mm]	*	Šifra		JM
16 / 14		2509261004	50	kom.
20 / 16		2509261010	40	kom.

Beleška:
Prilikom spajanja radijatora sa redukcionim T -komadima koristite komplet koji se sastoji od levih i desnih T -komada.
Varijante spojnih fitinga sa niklovanim cevima sa svim vrstama aparata opisane su u "Uputstvu za projektante i izvođače".

Mesingani redukcioni T-komad sa Cu Ø15 cevi - L = 300 mm, desni

GRUPA: U1

Veličina (d1/d2) [mm]	*	Šifra		JM
16 / 14		2509261005	50	kom.
20 / 16		2509261011	40	kom.

Beleška:
Prilikom spajanja radijatora sa redukcionim T -komadima koristite komplet koji se sastoji od levih i desnih T -komada.
Varijante spojnih fitinga sa niklovanim cevima sa svim vrstama aparata opisane su u "Uputstvu za projektante i izvođače".

Mesingani redukcioni T-komad sa Cu Ø15 cevi - L = 750 mm, levi

GRUPA: U1

Veličina (d1/d2) [mm]	*	Šifra		JM
16 / 14		2509261006	25	kom.
20 / 16		2509261012	25	kom.

Beleška:
Prilikom spajanja radijatora sa redukcionim T-komadima koristite komplet koji se sastoji od levih i desnih T-komada.
Varijante spojnih fitinga sa niklovanim cevima sa svim vrstama aparata opisane su u "Uputstvu za projektante i izvođače".

Mesingani redukcioni T-komad sa Cu Ø15 cevi - L = 750 mm, desni

GRUPA: U1

Veličina (d1/d2) [mm]	*	Šifra		JM
16 / 14		2509261007	25	kom.
20 / 16		2509261013	25	kom.

Beleška:
Prilikom spajanja radijatora sa redukcionim T-komadima koristite komplet koji se sastoji od levih i desnih T-komada.
Varijante spojnih fitinga sa niklovanim cevima sa svim vrstama aparata opisane su u "Uputstvu za projektante i izvođače".

Eurokonus adapter za Cu Ø15 cevi

GRUPA: A

Veličina [mm]	*	Šifra			JM
15 G¾"		1709043005	15	150	kom.

Beleška:
Adapter je kompatibilan sa fitinzima za spajanje sa spojevima s muškim navojem i kombinovanim ventilima radijatora.

Kotur Šipka Cevi u tubama Kesa Kutija Paleta N Novo ! Uskoro dostupno

* na zahtev (vreme isporuke do 5 nedelje) | ** dostupnost po pojedinačnom dogovoru | *** do isteka zaliha

Eurokonus adapter za Cu Ø15 cevi

GRUPA: A

Veličina [mm]	*	Šifra			JM
15 G½"		**1709043003**	20	300	kom.

Beleška:
Adapter je kompatibilan sa bradavicama i fitinzima za spajanje sa spojevima.

Eurokonus adapter za Cu Ø15 cevi

GRUPA: A

Veličina [mm]	*	Šifra			JM
15 G¾"		**1709043010**	15	150	kom.

Beleška:
Univerzalni spoj koji omogućava spajanje metalnih cevi (npr. bakarne, niklovane bakarne, KAN-therm Steel i Inox sistemske cevi) prečnika 15 mm. Konstrukcija adaptera omogućava višestruku upotrebu.

Kompresiona spojnica

GRUPA: A

Veličina [mm]	*	Šifra			JM
15 G½"		**1709043011**	20	300	kom.

Beleška:
Kompresioni spoj je kompatibilan sa KAN priključnim telom (1709040000).

Niklovano muško/žensko priključno telo za cev Ø15

GRUPA: A

Veličina [mm]	*	Šifra			JM
15 G½"		**1709040000**	20	200	kom.

Beleška:
Koristi se zajedno sa kompresijom za Cu Ø15 mm cevi (1709043011) pri povezivanju radijatora sa ženskim ½" navojem pomoću fitinga sa niklovanim Cu cevi Ø15 mm.

Mesingani čep

GRUPA: U1

Veličina [mm]	*	Šifra			JM
14		**2509250000**	10	350	kom.
16		**2509250001**	10	200	kom.
20		**2509250002**	10	150	kom.
25		**2509250003**	5	150	kom.
32		**2509250004**	5	60	kom.

Kotur Šipka Cevi u tubama Kesa Kutija Paleta N Novo ! Uskoro dostupno

* na zahtev (vreme isporuke do 5 nedelje) | ** dostupnost po pojedinačnom dogovoru | *** do isteka zaliha

PVDF klizna navlaka

GRUPA: U1

Veličina [mm]	*	Šifra			JM
14		2509335000	50	700	kom.
16		2509335001	50	500	kom.
20		2509335002	30	300	kom.
25		2509335003	20	200	kom.
32		2509335004	10	100	kom.

Mesingana kompresiona spojnica

GRUPA: U1

Veličina [mm]	*	Šifra			JM
14		2510042000	10	120	kom.
16		2510042001	10	120	kom.
20		2510042002	10	120	kom.

Beleška:
ultraLINE PERTAL² cevi zahtevaju kalibraciju i skošenje pre povezivanja sa fitingom.

Mesingana kompresiona ženska poluspojnica

GRUPA: U1

Veličina [mm]	*	Šifra			JM
14 G½"		2510044000	10	150	kom.
16 G½"		2510044001	10	150	kom.
20 G½"		2510044002	10	150	kom.

Beleška:
ultraLINE PERTAL² cevi zahtevaju kalibraciju i skošenje pre povezivanja sa fitingom.

Mesingana kompresiona muška poluspojnica

GRUPA: U1

Veličina [mm]	*	Šifra			JM
14 G½"		2510045000	10	150	kom.
16 G½"		2510045001	10	150	kom.
20 G½"		2510045002	10	150	kom.
N 25 G¾"		2509045007	5	80	kom.

Beleška:
ultraLINE PERTAL² cevi zahtevaju kalibraciju i obaranje ivica pre povezivanja sa fitingom.
½" navoji su opremljeni O-prstenom.
Konektori sa ½" navojem su prilagođeni direktnu montažu na telo razdelnika - zaptivanje se vrši pomoću o-ringa.

Mesingani eurokonus adapter

GRUPA: U1

Veličina [mm]	*	Šifra			JM
14 G¾"		2510271000	10	120	kom.
16 G¾"		2510271001	10	120	kom.

Kotur | Šipka | Cevi u tubama | Kesa | Kutija | Paleta | N Novo | ! Uskoro dostupno

* na zahtev (vreme isporuke do 5 nedelje) | ** dostupnost po pojedinačnom dogovoru | *** do isteka zaliha

Mesingani ženski polu spoj sa ravnim holanderom

GRUPA: U1

Veličina [mm]	*	Šifra			JM
14 G½"		2510105000	10	120	kom.
14 G¾"		2510105001	10	120	kom.
16 G½"		2510105002	10	120	kom.
16 G¾"		2510105003	10	120	kom.
20 G½"		2510105004	10	80	kom.
20 G¾"		2510105005	10	80	kom.
25 G1"		2510105006	5	60	kom.
25 G¾"		2510105007	5	60	kom.
32 G1"		2510105009	5	50	kom.
32 G1¼"		2510105008	5	40	kom.

Eurokonus adapter

GRUPA: U1

Veličina [mm]	*	Šifra			JM
14 G¾"		2510271002	10	150	kom.
16 G¾"		2510271003	10	150	kom.
20 G¾"		2510271004	10	150	kom.

Beleška:
ultraLINE PERTAL² cevi zahtevaju kalibraciju i skošenje pre povezivanja sa adapterom.

Kotur Šipka Cevi u tubama Kesa Kutija Paleta N Novo ! Uskoro dostupno

* na zahtev (vreme isporuke do 5 nedelje) | ** dostupnost po pojedinačnom dogovoru | *** do isteka zaliha

Pribori

Metalna savijena montažna ploča za suvi estrih zidno koleno

GRUPA: A

Razmak (L) [mm]	*	Šifra			JM
80, 100, 150		1700210025	1	30	kom.

Ukupna dužina ploče 436 mm, širina 60 mm, savijanje 42 mm.
Beleška:
Omogućava postavljanje zidnih kolena i zidnih T-komada sa nosačem na zid, u brazde i gipsane ploče.
Ploča se prodaje sa kompletom vijaka (6 kom.) za pričvršćivanje kolena i zidnih T-komada.

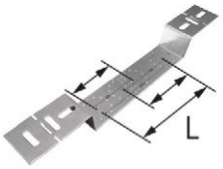

Savijena montažna ploča

GRUPA: A

Razmak (L) [mm]	*	Šifra			JM
N 100		1700210027	1	30	kom.

Ukupna dužina ploče 383 mm, širina 60 mm, savijanje 42 mm.
Ploča se prodaje sa kompletom šrafova (6 kom.) za pričvršćivanje kolena i zidnih T-komada.

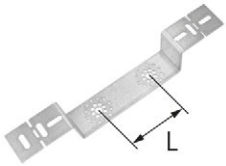

Dupla metalna montažna ploča

GRUPA: A

Razmak (L) [mm]	*	Šifra			JM
80, 150		1700210014	1	42	kom.

Ukupna dužina ploče 210 mm, širina 55 mm, dubina 9 mm.
Beleška:
Omogućava ugradnju zidnih kolena i T-komada sa montažnim vijkom na zid, u zidnim žlebovima i gipsanim pločama.
Šrafovi za montažu priključaka slavine uključeni (6 kom.).

Kotur Šipka Cevi u tubama Kesa Kutija Paleta N Novo ! Uskoro dostupno

* na zahtev (vreme isporuke do 5 nedelje) | ** dostupnost po pojedinačnom dogovoru | *** do isteka zaliha

Alati

Set baterijskih alata - ekspander i alat s kliznom navlakom + ultraLINE AL 16-25 glave

GRUPA: K

Raspon [mm]	*	Šifra		JM
16-25		1967267031	1	kom.

Svaki set uključuje:
- 1967267022 - alat alat za klizne navlake na baterije,
- 1967267051 - baterija RAML1225 Li-Ion 10,8 V 2,5 Ah - 3 kom.,
- 1967267024 - punjač za alata na baterije,
- 1967267025 - baterija ekspandera,
- 1941267096 - mazivo za ekspander,
- 1967113004 - ultraLINE AL - 16×2,2 glava za proširenje,
- 1967113005 - ultraLINE AL - 20×2,8 glava za proširenje,
- 1967113006 - ultraLINE AL - 25×2,5 glava za proširenje,
- 1967267004 - set viljuški za kliznu navlaku - 16,
- 1967267005 - set viljuški za kliznu navlaku - 20,
- 1967267006 - set viljuški za kliznu navlaku - 25,
- 1967267000 - rezač cevi 14-25,
- 1967267021 - kalibrator - 14-16-20,
- kofer za alate.

Set baterijskih alata - ekspander i alat s kliznom navlakom + ultraLINE PE 16-20 i ultraLINE AL. 25 glave

GRUPA: K

Raspon [mm]	*	Šifra		JM
16-25		1967267032	1	kom.

Svaki set uključuje :
- 1967267022 - alat za klizne navlake na baterije,
- 1967267051 - baterija RAML1225 Li-Ion 10,8 V 2,5 Ah - 3 kom.,
- 1967267024 - punjač za alata na baterije,
- 1967267025 - baterija ekspandera,
- 1941267096 - mazivo za ekspander,
- 1967113001 - ultraLINE PE - 16×2,2 glava za proširenje,
- 1967113002 - ultraLINE PE - 20×2,8 glava za proširenje,
- 1967113006 - ultraLINE AL - 25×2,5 glava za proširenje,
- 1967267004 - set viljuški za kliznu navlaku - 16,
- 1967267005 - set viljuški za kliznu navlaku - 20,
- 1967267006 - set viljuški za kliznu navlaku - 25,
- 1967267000 - rezač cevi 14-25,
- kofer za alate.

Set baterijskih alata - ekspander i alat s kliznom navlakom

GRUPA: K

Raspon [mm]	*	Šifra		JM
14-32		1967267026	1	kom.

Svaki set uključuje :
- 1967267022 - alat za klizne navlake na baterije,
- 1967267051 - baterija RAML1225 Li-Ion 10,8 V 2,5 Ah - 3 kom.,
- 1967267024 - punjač za alata na baterije,
- 1967267025 - baterija ekspandera,
- 1941267096 - mazivo za ekspander,
- 1967267000 - makaze za sečenje cevi 14-25,
- 1933267029 - makaze za sečenje cevi 14-32,
- kofer za alate.

Glave za proširenje i viljuške moraju se naručiti odvojeno.

Set baterijskih alata - ekspander i alat s kliznom navlakom

GRUPA: K

Raspon [mm]	*	Šifra		JM
14-32		1967267012	1	kom.

Svaki set uključuje :
- 1967267022 - alat za klizne navlake na baterije,
- 1967267051 - baterija RAML1225 Li-Ion 10,8 V 2,5 Ah - 3 kom.,
- 1967267024 - punjač za alata na baterije,
- 1967267002 - ekspander,
- 1941267096 - mazivo za ekspander,
- 1967267000 - makaze za sečenje cevi 14-25,
- 1933267029 - makaze za sečenje cevi 14-32,
- kofer za alate.

Glave za proširenje i viljuške moraju se naručiti odvojeno.

Kotur Šipka Cevi u tubama Kesa Kutija Paleta N Novo ! Uskoro dostupno

* na zahtev (vreme isporuke do 5 nedelje) | ** dostupnost po pojedinačnom dogovoru | *** do isteka zaliha

Punjač za alate na baterije

GRUPA: K

Verzija	*	Šifra		JM
LGML1 ~230 V / 10,8 V DC		1967267024	1	kom.

Baterija

GRUPA: K

Verzija	*	Šifra		JM
N RAML1225 Li-Ion 10,8 V 2,5 Ah		1967267051	1	kom.

Ručni set alata - ekspander i alat za klizanje lanaca

GRUPA: K

Raspon [mm]	*	Šifra		JM
14-32		1967267016	1	kom.

Svaki set uključuje :
- 1938267085 - alat za klizne navlake, ručni,
- 1967267002 - ekspander,
- 1941267096 - mazivo za ekspander,
- 1967267000 - makaze za sečenje cevi 14-25,
- 1933267029 - makaze za sečenje cevi 14-32,
- kofer za alate.

Glave za proširenje i viljuške moraju se naručiti odvojeno.

Ručni set alata - ekspander i adapter

GRUPA: K

Raspon [mm]	*	Šifra		JM
14-32		1967267017	1	kom.

Svaki set uključuje :
- 1967267015 - adapter za alate press alate,
- 1967267002 - ekspander,
- 1941267096 - mazivo za ekspander,
- 1967267000 - makaze za sečenje cevi 14-25,
- 1933267029 - makaze za sečenje cevi 14-32,
- kofer za alate.

Glave za proširenje i viljuške moraju se naručiti odvojeno.

Ekspander

GRUPA: K

Raspon [mm]	*	Šifra		JM
14-32		1967267001	1	kom.

Kotur Šipka Cevi u tubama Kesa Kutija Paleta N Novo ! Uskoro dostupno

* na zahtev (vreme isporuke do 5 nedelje) | ** dostupnost po pojedinačnom dogovoru | *** do isteka zaliha

Glava ekspandera PE

GRUPA: K

Veličina [mm]	*	Šifra		JM
14×2,0		1967113000	1	kom.
16×2,2		1967113001	1	kom.
20×2,8		1967113002	1	kom.

Glava ekspandera AL

GRUPA: K

Veličina [mm]	*	Šifra		JM
14×2,0		1967113003	1	kom.
16×2,2		1967113004	1	kom.
20×2,8		1967113005	1	kom.
25×2,5		1967113006	1	kom.
32×3,0		1967113007	1	kom.

Set navlakača

GRUPA: K

Veličina [mm]	*	Šifra		JM
14×2,0		1967267003	1	kom.
16×2,2		1967267004	1	kom.
20×2,8		1967267005	1	kom.
25×2,5		1967267006	1	kom.
32×3,0		1967267007	1	kom.

Set duplih navlakača za hidrauličnu mašinu

GRUPA: K

Veličina [mm]	*	Šifra		JM
14-16		1967267008	1	set
16-20		1967267009	1	set
25-32		1967267010	1	set

Beleška:
Duple vilice omogućavaju konverziju Push hidrauličnih nožnih alata za rad sa ultraLINE elementima.
Set uključuje dugu i kratku vilicu.

Igla za dupli navlakač

GRUPA: K

	*	Šifra		JM
N		1967267050	1	kom.

Beleška:
Da biste preopremili Push hidraulični nožni alat, koristite jednu zaštitnu iglu za duple potisne vilice.

Kotur Šipka Cevi u tubama Kesa Kutija Paleta N Novo ! Uskoro dostupno

* na zahtev (vreme isporuke do 5 nedelje) | ** dostupnost po pojedinačnom dogovoru | *** do isteka zaliha

Set duplih viljuški za alat za presovanje akumulatora Push/ultraLINE

GRUPA: K

Raspon [mm]	*	Šifra		JM
14-16		1967267052	1	kom.
16-20		1967267053	1	kom.
25-32		1967267054	1	kom.

Komplet omogućava konverziju Push baterijske prese za rad sa ultraLINE elementima.
Set uključuje dugu i kratku viljušku.

Igla za zaključavanje duplih viljuški za press alat Push/ultraLINE baterijsku presu

GRUPA: K

Raspon [mm]	*	Šifra		JM
14-32		1967267055	1	kom.

Adapter za alate za presovanje

GRUPA: K

	*	Šifra		JM
		1967267015	1	kom.

Beleška:
Adapter je kompatibilan sa REMS, ROTHENBERGER, KAN-therm (AC 3000, DC 4000) alatima za presovanje.

Nož za cevi

GRUPA: K

Raspon [mm]	*	Šifra		JM
16-40		1933267029	1	kom.

Nož za cevi

GRUPA: K

Raspon [mm]	*	Šifra		JM
14-25		1967267000	1	kom.

Kotur Šipka Cevi u tubama Kesa Kutija Paleta N Novo ! Uskoro dostupno

* na zahtev (vreme isporuke do 5 nedelje) | ** dostupnost po pojedinačnom dogovoru | *** do isteka zaliha

Sečivo za PE i AL cevi

GRUPA: K

	*	Šifra		JM
		1967267019	1	kom.

Beleška:
Servisni element rezača 1967267000.

Kalibrator cevi

GRUPA: K

Veličina [mm]	*	Šifra		JM
14-16-20		1967267021	1	kom.

Spoljašnja opruga za savijanje cevi

GRUPA: K

Veličina [mm]	*	Šifra			JM
14	*	1936267079	1	60	kom.
16		1936267081	1	60	kom.
20		1936267086	1	40	kom.
25-26		1936267088	1	25	kom.

Beleška:
Spoljna opruga radi sa PERTAL² i PERTAL cevima.

Kotur Šipka Cevi u tubama Kesa Kutija Paleta N Novo ! Uskoro dostupno

* na zahtev (vreme isporuke do 5 nedelje) | ** dostupnost po pojedinačnom dogovoru | *** do isteka zaliha

Install the **future**

SYSTEM **KAN-therm**

ultra**PRESS**

Inovativan i jedinstven
– Jedan sistem, šest funkcija

RS 24/11

∅ **16-63 mm**

Sadržaj

SYSTEM KAN-therm ultraPRESS

Cevi 29
Fitinzi 31
Pribori 47
Alati 49

Sistem KAN-therm ultraPRESS

kompatibilan je i u potpunosti zamenjuje postojeći Sistem KAN-therm Press, kako u pogledu fitinga, tako i u pogledu cevi.

Komponente Sistema KAN-therm ultraPRESS imaju iste kataloške šifre i cene kao i njihovi prethodnici.

„Razlika koju možete uočiti na prvi pogled je nova boja fitinga od svetlog PPSU-a"
– kaže Mariusz Choroszucha – direktor Odeljenja za tehničku podršku KAN Grupe.

Asortiman mesinganih fitinga dopunjen je prečnikom 32×3 mm.
Nove oznake cevi služe za pravilnu identifikaciju.
Da bismo proces ugradnje učinili što lakšim, našim klijentima smo takođe stavili na raspolaganje personalizovane KAN alate, koji se sastoje od tri seta alata sa U i TH kliješti, opremljenih funkcijom automatskog povlačenja kliješti.

Proizvodni proces Sistema KAN-therm ultraPRESS obezbeđuje smanjenje stvaranja otpada koji se ne može reciklirati za 50%.

SYSTEM KAN-therm ultraPRESS

Cevi

PERTAL cev - kotur

GRUPA: B

Veličina [mm]	*	Šifra			JM
16×2,0		1029196031	600	2400	m
16×2,0		1029196123	200	3000	m
20×2,0		1029196092	100	1500	m
25×2,5		1029196081	50	750	m
26×3,0		1029196106	50	750	m
32×3,0		1029196115	50	600	m
40×3,5		1029196119	25	300	m

Beleška:
Klasa primene (prema ISO 10508) 1-5; 10 bar.

PERTAL cev - šipka

GRUPA: B

Veličina [mm]	*	Šifra			JM
16×2,0		1029196210	5	50	m
20×2,0		1029196211	5	35	m
25×2,5		1029196212	5	40	m
26×3,0		1029196110	5	40	m
32×3,0		1029196071	5	40	m
40×3,5		1029196078	5	25	m
50×4,0		1029196274	5	15	m
63×4,5		1029196275	5	5	m

Beleška:
Klasa primene (prema ISO 10508) 1-5; 10 bar.

PERTAL cev u crvenoj izolaciji od 6 mm - kotur

GRUPA: B

Veličina [mm]	*	Šifra			JM
16×2,0		1029195010	50	750	m
N 16×2,0		1029196208	100	900	m
20×2,0		1029195000	50	750	m
25×2,5		1029195002	25	375	m
26×3,0		1029196111	50	350	m
32×3,0		1029196114	50	300	m

Beleška:
Klasa primene (prema ISO 10508) 1-5; 10 bar.

PERTAL cev u crvenoj izolaciji od 9 mm - kotur

GRUPA: B

Veličina [mm]	*	Šifra			JM
16×2,0		1029195030	50	750	m
20×2,0		1029195031	50	750	m
26×3,0		1029195032	25	375	m

Beleška:
Klasa primene (prema ISO 10508) 1-5; 10 bar.

Kotur Šipka Cevi u tubama Kesa Kutija Paleta N Novo ! Uskoro dostupno

* na zahtev (vreme isporuke do 5 nedelje) | ** dostupnost po pojedinačnom dogovoru | *** do isteka zaliha

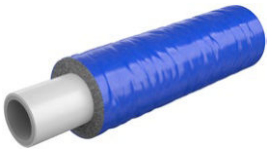

PERTAL cev u plavoj izolaciji od 6 mm - kotur

GRUPA: B

Veličina [mm]	*	Šifra			JM
16×2,0		**1029195011**	50	750	m
N 16×2,0		**1029196209**	100	900	m
20×2,0		**1029195001**	50	750	m
25×2,5		**1029195003**	25	375	m
26×3,0		**1029196024**	50	350	m
32×3,0		**1029196067**	50	300	m

Beleška:
Klasa primene (prema ISO 10508) 1-5; 10 bar.

Kotur Šipka Cevi u tubama Kesa Kutija Paleta N Novo ! Uskoro dostupno

* na zahtev (vreme isporuke do 5 nedelje) | ** dostupnost po pojedinačnom dogovoru | *** do isteka zaliha

Fitinzi

Ženska mesingana poluspojnica

GRUPA: F

Veličina [mm]	*	Šifra			JM
16 Rp½"		1009044002	10	120	kom.
20 Rp½"		1009042120	10	120	kom.
20 Rp¾"		1009044003	10	80	kom.
25 Rp¾"		1009044024	5	50	kom.
25 Rp1"		1009044005	5	40	kom.
26 Rp¾"		1009044029	5	50	kom.
26 Rp1"		1009044006	5	40	kom.
32 Rp1"		1009044040	5	40	kom.
32 Rp1¼"		1009044008	5	40	kom.
40 Rp1"		1009044051	2	20	kom.
40 Rp1¼"		1009044050	2	20	kom.
40 Rp1½"		1009044009	2	20	kom.

Muška mesingana poluspojnica

GRUPA: F

Veličina [mm]	*	Šifra			JM
16 R½"		1009045005	10	150	kom.
20 R½"		1009045009	10	120	kom.
20 R¾"		1009042128	10	120	kom.
25 R½"		1009042132	5	50	kom.
25 R¾"		1009045014	5	50	kom.
25 R1"		1009045013	5	50	kom.
26 R½"		1009042134	5	50	kom.
26 R¾"		1009045043	5	50	kom.
26 R1"		1009045015	5	50	kom.
32 R1"		1009045017	5	40	kom.
32 R1¼"		1009045016	5	40	kom.
40 R1"		1009045061	2	20	kom.
40 R1¼"		1009045019	2	20	kom.
40 R1½"		1009045018	2	20	kom.
50 R1½"		1009045020	2	20	kom.
63 R2"		1009045003	1	10	kom.

PPSU ženska poluspojnica

GRUPA: F

Veličina [mm]	*	Šifra			JM
16 Rp½"	***	1009044030	10	120	kom.

Kotur Šipka Cevi u tubama Kesa Kutija Paleta N Novo ! Uskoro dostupno

* na zahtev (vreme isporuke do 5 nedelje) | ** dostupnost po pojedinačnom dogovoru | *** do isteka zaliha

Mesingana kompresiona poluspojnica

GRUPA: F

Veličina [mm]	*	Šifra			JM
16 / 15		1009042077	10	150	kom.
20 / 22		1009042079	10	80	kom.
25 / 22		1009042082	5	50	kom.

Spojnica može da radi sa sistemima za presovanje metala kao što su KAN-therm Steel, KAN-therm Inox ili KAN-therm Copper.

Mesingana kompresiona poluspojnica

GRUPA: F

Veličina [mm]	*	Šifra			JM
16 / 15	*	1009068018	10	120	kom.

Spojnica može da radi sa sistemima za presovanje metala kao što su KAN-therm Steel, KAN-therm Inox ili KAN-therm Copper.

Mesingana spojnica ultraPRESS/Push

GRUPA: F

Veličina [mm]	*	Šifra			JM
16 / 14×2,0		1009042146	10	150	kom.
16 / 18×2,0		1009042149	10	150	kom.
16 / 18×2,5		1009042145	10	150	kom.

Mesingana spojnica

GRUPA: F

Veličina [mm]	*	Šifra			JM
16		1009042042	10	150	kom.
20		1009042049	10	120	kom.
25		1009042055	5	70	kom.
32		1009042003	5	40	kom.
40		1009042004	2	20	kom.
50		1009042005	2	20	kom.
63		1009042022	1	5	kom.

PPSU spojnica

GRUPA: F

Veličina [mm]	*	Šifra			JM
16		1009042013	10	160	kom.
20		1009042015	10	150	kom.
25		1009042017	5	60	kom.
26		1009042039	5	60	kom.

Kotur Šipka Cevi u tubama Kesa Kutija Paleta N Novo ! Uskoro dostupno

* na zahtev (vreme isporuke do 5 nedelje) | ** dostupnost po pojedinačnom dogovoru | *** do isteka zaliha

Redukciona mesingana spojnica

GRUPA: F

Veličina [mm]	*	Šifra			JM
20 / 16		1009042105	10	120	kom.
25 / 16		1009042111	5	70	kom.
25 / 20		1009042117	5	70	kom.
32 / 16		1009046075	5	40	kom.
32 / 20		1009046072	5	40	kom.
32 / 25		1009046018	5	40	kom.
32 / 26		1009046046	5	40	kom.
40 / 20		1009046047	2	30	kom.
40 / 25		1009046052	2	30	kom.
40 / 26		1009046054	2	30	kom.
40 / 32		1009046048	2	20	kom.
50 / 32		1009046002	2	20	kom.
50 / 40		1009046004	2	20	kom.
63 / 40		1009046007	1	10	kom.
63 / 50		1009046008	1	10	kom.

PPSU redukcija spojnice

GRUPA: F

Veličina [mm]	*	Šifra			JM
20 / 16		1009046026	10	120	kom.
25 / 16		1009046029	5	70	kom.
25 / 20		1009046032	5	70	kom.
26 / 16		1009046040	5	70	kom.
26 / 20		1009046045	5	70	kom.

Mesingani ženski T-komad

GRUPA: F

Veličina [mm]	*	Šifra			JM
16 Rp½"		1009258000	5	60	kom.
20 Rp½"		1009258001	5	50	kom.
20 Rp¾"		1009258011	5	50	kom.
25 Rp½"		1009258029	2	30	kom.
25 Rp¾"		1009258002	2	30	kom.
26 Rp½"		1009258034	2	30	kom.
26 Rp¾"		1009258036	2	30	kom.
32 Rp½"		1009257279	2	20	kom.
32 Rp¾"		1009257262	2	20	kom.

Kotur Šipka Cevi u tubama Kesa Kutija Paleta N Novo ! Uskoro dostupno

* na zahtev (vreme isporuke do 5 nedelje) | ** dostupnost po pojedinačnom dogovoru | *** do isteka zaliha

Mesingani muški T-komad

GRUPA: F

Veličina [mm]	*	Šifra			JM
16 R½"		1009259000	5	60	kom.
20 R½"		1009259027	5	50	kom.
20 R¾"		1009259001	5	50	kom.
25 R¾"		1009259037	2	30	kom.
25 R1"		1009259002	2	30	kom.
26 R¾"		1009259043	2	30	kom.
26 R1"		1009259040	2	30	kom.
32 R1"		1009259046	2	20	kom.
40 R1"		1009259003	1	10	kom.
50 G1"	**	1009259006	1	12	kom.
63 G1"	**	1009259010	-	5	kom.

Mesingani T-komad

GRUPA: F

Veličina [mm]	*	Šifra			JM
16		1009257129	10	80	kom.
20		1009257144	5	50	kom.
25		1009257152	2	30	kom.
N 32		1009257305	2	20	kom.

PPSU T-komad

GRUPA: F

Veličina [mm]	*	Šifra			JM
16		1009257007	10	80	kom.
20		1009257009	5	50	kom.
25		1009257010	2	30	kom.
26		1009257016	2	30	kom.
32		1009257020	2	20	kom.
40		1009257023	1	10	kom.
50		1009257027	1	6	kom.
63		1009257029	-	3	kom.

Kotur Šipka Cevi u tubama Kesa Kutija Paleta N Novo ! Uskoro dostupno

* na zahtev (vreme isporuke do 5 nedelje) | ** dostupnost po pojedinačnom dogovoru | *** do isteka zaliha

Mesingani redukcioni T-komad

GRUPA: F

	Veličina [mm]	*	Šifra			JM
	20 / 16 / 16		1009257205	5	60	kom.
	20 / 16 / 20		1009260167	5	50	kom.
	20 / 20 / 16		1009257217	5	50	kom.
	20 / 25 / 20		1009260164	2	30	kom.
	25 / 16 / 20		1009260160	5	50	kom.
	25 / 16 / 25		1009260161	2	30	kom.
	25 / 20 / 16		1009260166	5	50	kom.
	25 / 20 / 20		1009260162	2	30	kom.
	25 / 20 / 25		1009260163	2	30	kom.
	25 / 25 / 20		1009260165	2	30	kom.
N	32 / 20 / 32		1009260294	2	20	kom.
N	32 / 25 / 25		1009260296	2	20	kom.
N	32 / 25 / 32		1009260295	2	20	kom.
	50 / 20 / 50		1009260168	1	10	kom.
	50 / 25 / 40		1009260172	1	10	kom.
	50 / 25 / 50		1009260169	1	10	kom.
	50 / 26 / 40		1009260182	1	10	kom.
	50 / 26 / 50		1009260069	1	10	kom.
	50 / 32 / 40		1009260170	1	10	kom.
	50 / 32 / 50		1009260171	1	10	kom.
	50 / 40 / 40		1009260174	1	10	kom.
	50 / 40 / 50		1009260173	1	8	kom.
	63 / 20 / 63		1009260175	1	5	kom.
	63 / 25 / 63		1009260176	1	5	kom.
	63 / 26 / 63		1009260183	1	5	kom.
	63 / 32 / 50		1009260177	1	5	kom.
	63 / 32 / 63		1009260178	-	5	kom.
	63 / 40 / 50		1009260179	1	5	kom.
	63 / 40 / 63		1009260097	1	5	kom.
	63 / 50 / 50		1009260181	1	5	kom.
	63 / 50 / 63		1009260180	1	5	kom.

Kotur Šipka Cevi u tubama Kesa Kutija Paleta N Novo ! Uskoro dostupno

* na zahtev (vreme isporuke do 5 nedelje) | ** dostupnost po pojedinačnom dogovoru | *** do isteka zaliha

PPSU redukcioni T-komad

GRUPA: F

Veličina [mm]	*	Šifra			JM
16 / 20 / 16		1009260189	5	60	kom.
20 / 16 / 16		1009260184	5	60	kom.
20 / 16 / 20		1009260185	5	50	kom.
20 / 20 / 16		1009260188	5	50	kom.
20 / 25 / 20		1009260190	2	30	kom.
20 / 26 / 20		1009260007	2	30	kom.
25 / 16 / 20		1009260186	5	50	kom.
25 / 16 / 25		1009260187	2	30	kom.
25 / 20 / 16		1009257106	5	50	kom.
25 / 20 / 20		1009260010	2	30	kom.
25 / 20 / 25		1009260000	2	30	kom.
25 / 25 / 20		1009260009	2	30	kom.
25 / 32 / 25		1009257063	2	20	kom.
26 / 16 / 20		1009257014	5	50	kom.
26 / 16 / 26		1009257015	2	30	kom.
26 / 20 / 16		1009257113	5	50	kom.
26 / 20 / 20		1009260019	2	30	kom.
26 / 20 / 26		1009260022	2	30	kom.
26 / 26 / 20		1009260026	2	30	kom.
26 / 32 / 26		1009257066	2	20	kom.
32 / 16 / 32		1009260191	2	20	kom.
32 / 20 / 25		1009260027	2	20	kom.
32 / 20 / 26		1009257021	2	20	kom.
32 / 20 / 32		1009260192	2	20	kom.
32 / 25 / 25		1009260032	2	20	kom.
32 / 25 / 32		1009260035	2	20	kom.
32 / 26 / 26		1009260038	2	20	kom.
32 / 26 / 32		1009260129	2	20	kom.
32 / 32 / 20		1009260102	2	20	kom.
32 / 32 / 25		1009257073	2	20	kom.
32 / 32 / 26		1009257076	2	20	kom.
40 / 20 / 32		1009260041	1	12	kom.
40 / 20 / 40		1009260042	2	12	kom.
40 / 25 / 32		1009260043	2	12	kom.
40 / 25 / 40		1009260044	2	12	kom.
40 / 26 / 32		1009260001	2	12	kom.
40 / 26 / 40		1009260045	2	12	kom.
40 / 32 / 32		1009260048	2	12	kom.
40 / 32 / 40		1009260193	1	10	kom.
40 / 40 / 32		1009260049	1	10	kom.

Kotur Šipka Cevi u tubama Kesa Kutija Paleta N Novo ! Uskoro dostupno

* na zahtev (vreme isporuke do 5 nedelje) | ** dostupnost po pojedinačnom dogovoru | *** do isteka zaliha

Unakrsni T-komad od niklovanog mesinga

GRUPA: F

Veličina [mm]	*	Šifra			JM
16		1009257043	1	4	kom.
20		1009257045	1	4	kom.

Beleška:
Mesingani ukršteni T -komad - niklovana verzija.
Dimenzije kutije od stiropora:
visina (H) = 150 mm,
dužina (L) = 190 mm,
širina (W) = 40 mm.

Niklovani mesingani redukcioni T-komad

GRUPA: F

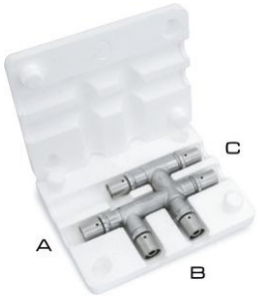

Veličina [mm]	*	Šifra			JM
16 / 16 / 20		1009257048	1	4	kom.
20 / 16 / 16		1009257044	1	4	kom.
20 / 16 / 20		1009257051	1	4	kom.

Beleška:
Mesingani ukršteni T -komad - niklovana verzija.
Dimenzije kutije od stiropora:
visina (H) = 150 mm,
dužina (L) = 190 mm,
širina (W) = 40 mm.

Mesingano koleno 90°

GRUPA: F

Veličina [mm]	*	Šifra			JM
16		1009068054	10	120	kom.
20		1009068060	10	80	kom.
25		1009068066	5	40	kom.
N 32		1009068112	2	30	kom.

PPSU koleno 90°

GRUPA: F

Veličina [mm]	*	Šifra			JM
16		1009068007	10	120	kom.
20		1009068010	10	80	kom.
25		1009068030	5	40	kom.
26		1009068034	5	40	kom.
32		1009068020	2	30	kom.
40		1009068011	2	20	kom.
50		1009068048	2	10	kom.
63		1009068050	-	5	kom.

Kotur Šipka Cevi u tubama Kesa Kutija Paleta N Novo ! Uskoro dostupno

* na zahtev (vreme isporuke do 5 nedelje) | ** dostupnost po pojedinačnom dogovoru | *** do isteka zaliha

Mesingano žensko koleno 90°

GRUPA: F

Veličina [mm]	*	Šifra			JM
16 Rp½"		1009069005	10	120	kom.
20 Rp½"		1009069008	10	100	kom.
20 Rp¾"		1009069011	5	60	kom.
25 Rp¾"		1009068029	5	30	kom.
25 Rp1"		1009069016	5	30	kom.
26 Rp¾"		1009069018	5	30	kom.
26 Rp1"		1009069020	5	30	kom.
32 Rp1"		1009069022	2	30	kom.
40 Rp1¼"		1009069012	2	20	kom.

Mesingano muško koleno 90°

GRUPA: F

Veličina [mm]	*	Šifra			JM
16 R½"		1009068000	10	120	kom.
20 R½"		1009070010	10	100	kom.
20 R¾"		1009070013	10	100	kom.
25 R¾"		1009070005	5	40	kom.
25 R1"		1009070022	5	40	kom.
26 R¾"		1009070026	5	40	kom.
26 R1"		1009070016	5	40	kom.
32 R1"		1009070018	2	30	kom.
40 R1¼"		1009070029	2	20	kom.

PPSU koleno 45°

GRUPA: F

Veličina [mm]	*	Šifra			JM
32		1009068003	2	30	kom.
40		1009068028	2	20	kom.
50		1009068040	1	10	kom.
63		1009068041	-	5	kom.

Mesingani ženski direktno pričvršćeni T-komad tip „U" - L = 41 mm

GRUPA: F

Veličina [mm]	*	Šifra			JM
16 Rp½"		1009285101	5	25	kom.
20 Rp½"		1009285102	5	25	kom.

Veličina B = 20,5 mm. Veličina C = 50 mm.
Beleška:
Graničnik je namenjen samo za ispitivanje nepropusnosti instalacije.

Akustični štitnik za zidni T-komad tipa „U"

GRUPA: F

Veličina [mm]	*	Šifra			JM
16-20		1009183004	5	25	kom.

Kotur Šipka Cevi u tubama Kesa Kutija Paleta N Novo ! Uskoro dostupno

* na zahtev (vreme isporuke do 5 nedelje) | ** dostupnost po pojedinačnom dogovoru | *** do isteka zaliha

PPSU žensko zidno koleno - L = 40 mm

GRUPA: F

Veličina [mm]	*	Šifra			JM
16 Rp½"		1009285005	5	50	kom.
20 Rp½"		1009285013	5	50	kom.

Veličina B = 24 mm.
Beleška:
Zidno koleno se prodaje u kompletu sa M8 navrtkom i plastičnim graničnikom.
Graničnik je namenjen samo za ispitivanje nepropusnosti instalacije.
Agresivne hemikalije se ne smeju koristiti za zaptivanje navoja u PPSU fitingima.
Koristite samo vuču sa dodatkom paste za zaptivanje. Ne koristiti u suhozidu.

PPSU žensko direktno pričvršćeno zidno koleno - L = 40.5 mm

GRUPA: F

Veličina [mm]	*	Šifra			JM
16 Rp½"		1009286021	5	50	kom.

Veličina B = 24 mm.
Beleška:
Zidno koleno se prodaje u kompletu sa M8 navrtkom i plastičnim graničnikom.
Graničnik je namenjen samo za ispitivanje nepropusnosti instalacije.
Agresivne hemikalije se ne smeju koristiti za zaptivanje navoja u PPSU fitinzima.
Koristite samo vuču sa dodatkom paste za zaptivanje.

Mesingano žensko/muško direktno pričvršćeno zidno koleno za suhozid - L = 78 mm

GRUPA: F

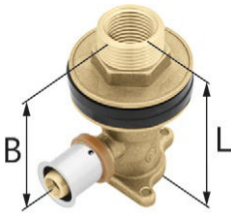

Veličina [mm]	*	Šifra			JM
16 Rp½"		1009285029	2	20	kom.

Veličina B = 57 mm.

Mesingano žensko/muško direktno pričvršćeno zidno koleno za suhozid - L = 78 mm

GRUPA: F

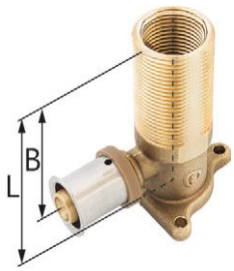

Veličina [mm]	*	Šifra			JM
16 G½" / G¾"		1009285055	2	20	kom.

Veličina B = 57 mm.

Mesingano žensko zidno koleno - L = 52,5 mm

GRUPA: F

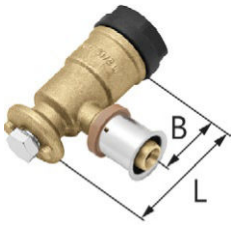

Veličina [mm]	*	Šifra			JM
16 Rp½"		1009285009	5	40	kom.
20 Rp½"		1009285001	5	40	kom.

Veličina B = 31,5 mm.
Beleška:
Zidno koleno se prodaje u kompletu sa montažnim vijkom i plastičnim graničnikom.
Graničnik je namenjen samo za ispitivanje nepropusnosti instalacije.
Može se koristiti u suhozidu sa metalnim pločama.

Kotur | Šipka | Cevi u tubama | Kesa | Kutija | Paleta | N Novo | ! Uskoro dostupno

* na zahtev (vreme isporuke do 5 nedelje) | ** dostupnost po pojedinačnom dogovoru | *** do isteka zaliha

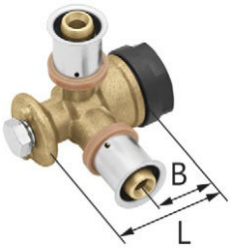

Mesingani ženski ugaoni zidni T-komad - L = 41 mm

GRUPA: F

Veličina [mm]	*	Šifra			JM
16 Rp½"		1009285017	5	40	kom.
20 Rp½"		1009285040	5	40	kom.

Veličina B = 20 mm.
Beleška:
Zidno koleno se prodaje u kompletu sa montažnim vijkom i plastičnim graničnikom.
Graničnik je namenjen samo za ispitivanje nepropusnosti instalacije.
Može se koristiti u suhozidu sa metalnim pločama.

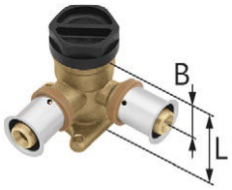

Mesingani ženski direktno pričvršćeni ugaoni zidni T-komad - L = 41 mm

GRUPA: F

Veličina [mm]	*	Šifra			JM
16 Rp½"		1009285077	5	50	kom.
20 Rp½"		1009285082	5	40	kom.

Veličina B = 20 mm.
Beleška:
Zidno koleno se prodaje u kompletu sa montažnim vijkom i plastičnim graničnikom.
Graničnik je namenjen samo za ispitivanje nepropusnosti instalacije.
Može se koristiti u suhozidu sa metalnim pločama.

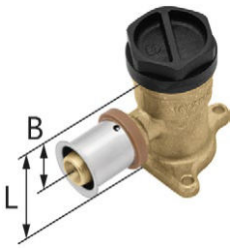

Mesingano žensko/muško direktno pričvršćeno zidno koleno - L = 41 mm

GRUPA: F

Veličina [mm]	*	Šifra			JM
16 Rp½"		1009285059	5	50	kom.
20 Rp½"		1009285062	5	50	kom.

Veličina B = 20 mm.
Beleška:
Zidno koleno se prodaje u setu sa plastičnim graničnikom.
Graničnik je namenjen samo za ispitivanje nepropusnosti instalacije.

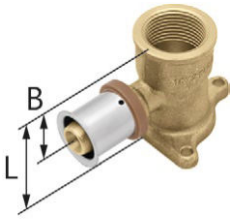

Mesingano žensko direktno pričvršćeno zidno koleno - L = 54 mm

GRUPA: F

Veličina [mm]	*	Šifra			JM
20 Rp¾"		1009285032	5	50	kom.
25 Rp¾"		1009285050	2	30	kom.
26 Rp¾"		1009285053	2	30	kom.

Veličina B = 30 mm.
Beleška:
Zidno koleno se prodaje bez plastičnog graničnika.

Akustični štitnik za zidne T-komade

GRUPA: F

Veličina [mm]	*	Šifra			JM
16-20		1009183002	5	25	kom.

Beleška:
Koristiti samo sa zidnim kolenima i T -komadima sa nosačem:
- 1009285059,
- 1009285062,
- 1009285032.

Kotur Šipka Cevi u tubama Kesa Kutija Paleta N Novo ! Uskoro dostupno

* na zahtev (vreme isporuke do 5 nedelje) | ** dostupnost po pojedinačnom dogovoru | *** do isteka zaliha

Mesingani ženski ravni zidni T-komad - L = 41 mm

GRUPA: F

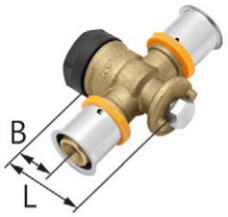

Veličina [mm]	*	Šifra			JM
20 Rp½"		1009285056	5	50	kom.

Veličina B = 20 mm.
Beleška:
Ravni zidni T -komad Press se prodaje u setu sa montažnim vijkom i plastičnim graničnikom.
Graničnik je namenjen samo za ispitivanje nepropusnosti instalacije.
Može se koristiti u suhozidu sa metalnim pločama.

Mesingani ženski direktno pričvršćeni zidni T-komad - L = 41 mm

GRUPA: F

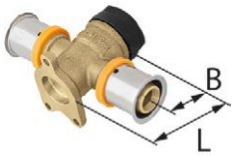

Veličina [mm]	*	Šifra			JM
20 Rp½"		1009285057	5	40	kom.

Veličina B = 20 mm.
Beleška:
Ravni zidni T-komad Press se prodaje u setu sa montažnim vijkom i plastičnim graničnikom.
Graničnik je namenjen samo za ispitivanje nepropusnosti instalacije.

Mesingani ženski suhozidni T-komad - L = 62 mm

GRUPA: F

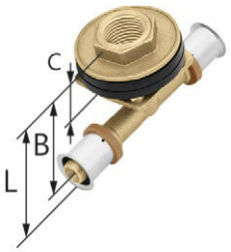

Veličina [mm]	*	Šifra			JM
16 Rp½"		1009258012	2	20	kom.
20 Rp½"		1009258018	2	20	kom.

Mesingani ženski suhozidni T-komad - L = 62 mm

GRUPA: F

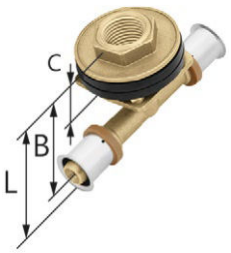

Veličina [mm]	*	Šifra			JM
20 / 16 Rp½"		1009258017	2	20	kom.

Set mesinganih ženskih zidnih kolena na montažnoj ploči - L = 44 mm

GRUPA: F

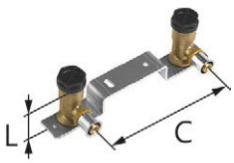

Veličina [mm]	*	Šifra			JM
16 Rp½"		1009285000	1	10	kom.

Dužina ploče = 210 mm.
Beleška:
Zidna kolena se prodaju u setu sa montažnim vijkom, plastičnim graničnikom i metalnom pločom sa ukrštanjem.
Graničnik je namenjen samo za ispitivanje nepropusnosti instalacije.
Opcija za upotrebu u suhozidu.

Kotur Šipka Cevi u tubama Kesa Kutija Paleta N Novo ! Uskoro dostupno

* na zahtev (vreme isporuke do 5 nedelje) | ** dostupnost po pojedinačnom dogovoru | *** do isteka zaliha

Mesingani prelaz

GRUPA: F

Veličina [mm]	*	Šifra			JM
16 / 12	*	1009042063	20	160	kom.
16 / 15		1009042061	20	160	kom.
20 / 22		1009042064	10	120	kom.
25 / 22		1009042065	5	60	kom.
25 / 28		1009042139	5	60	kom.
26 / 22		1009042141	5	60	kom.
26 / 28		1009042143	5	60	kom.
N 32 / 28		1009042202	5	40	kom.

Beleška:
Bradavica može da radi sa sistemima za presovanje metala kao što su KAN-therm Steel, KAN-therm Inox ili KAN-therm Copper.

Mesingani T-komad sa Cu Ø15 cevi - L = 300 mm

GRUPA: F

Veličina [mm]	*	Šifra		JM
16		1009257115	40	kom.
20		1009261004	30	kom.

Beleška:
Kada spajate radijatore sa ravnim T-komadom, koristite set od dva T-komada.
Varijante spojnih fitinga sa niklovanim cevima sa svim vrstama aparata opisane su u "Uputstvu za projektante i izvođače".

Mesingani redukcioni T-komad sa Cu Ø15 cevi - L = 300 mm, levi

GRUPA: F

Veličina (d2/d1) [mm]	*	Šifra		JM
20 / 16		1009261001	30	kom.

Beleška:
Prilikom spajanja radijatora sa redukcionim T-komadima koristite komplet koji se sastoji od levih i desnih T-komada.
Varijante spojnih fitinga sa niklovanim cevima sa svim vrstama aparata opisane su u "Uputstvu za projektante i izvođače".

Mesingani redukcioni T-komad sa Cu Ø15 cevi - L = 300 mm, desni

GRUPA: F

Veličina (d1/d2) [mm]	*	Šifra		JM
20 / 16		1009261002	10	kom.

Beleška:
Prilikom spajanja radijatora sa redukcionim T-komadima koristite komplet koji se sastoji od levih i desnih T-komada.
Varijante spojnih fitinga sa niklovanim cevima sa svim vrstama aparata opisane su u "Uputstvu za projektante i izvođače".

Kotur Šipka Cevi u tubama Kesa Kutija Paleta N Novo ! Uskoro dostupno

* na zahtev (vreme isporuke do 5 nedelje) | ** dostupnost po pojedinačnom dogovoru | *** do isteka zaliha

Mesingani T-komad sa Cu Ø15 cevi - L = 750 mm

GRUPA: F

Veličina [mm]	*	Šifra		JM
16		1009261005	25	kom.
20		1009261009	20	kom.

Beleška:
Kada spajate radijatore sa ravnim T-komadom, koristite set od dva T-komada.
Varijante spojnih fitinga sa niklovanim cevima sa svim vrstama aparata opisane su u "Uputstvu za projektante i izvođače".

Mesingani redukcioni T-komad sa Cu Ø15 cevi - L = 750 mm, levi

GRUPA: F

Veličina (d2/d1) [mm]	*	Šifra		JM
20 / 16		1009261000	20	kom.

Beleška:
Prilikom spajanja radijatora sa redukcionim T-komadima koristite komplet koji se sastoji od levih i desnih T-komada.
Varijante spojnih fitinga sa niklovanim cevima sa svim vrstama aparata opisane su u "Uputstvu za projektante i izvođače".

Mesingani redukcioni T-komad sa Cu Ø15 cevi - L = 750 mm, desni

GRUPA: F

Veličina (d1/d2) [mm]	*	Šifra		JM
20 / 16		1009261007	20	kom.

Beleška:
Prilikom spajanja radijatora sa redukcionim T-komadima koristite komplet koji se sastoji od levih i desnih T-komada.
Varijante spojnih fitinga sa niklovanim cevima sa svim vrstama aparata opisane su u "Uputstvu za projektante i izvođače".

Mesingano koleno sa Cu Ø15 cevi - L = 210 mm

GRUPA: F

Veličina [mm]	*	Šifra		JM
16		1009068001	40	kom.

Beleška:
Varijante spojnih fitinga sa niklovanim cevima sa svim vrstama aparata opisane su u "Uputstvu za projektante i izvođače".

Mesingano koleno sa Cu Ø15 cevi - L = 300 mm

GRUPA: F

Veličina [mm]	*	Šifra		JM
16		1009071006	40	kom.

Beleška:
Varijante spojnih fitinga sa niklovanim cevima sa svim vrstama aparata opisane su u "Uputstvu za projektante i izvođače".

Kotur Šipka Cevi u tubama Kesa Kutija Paleta N Novo ! Uskoro dostupno

* na zahtev (vreme isporuke do 5 nedelje) | ** dostupnost po pojedinačnom dogovoru | *** do isteka zaliha

Mesingano koleno sa Cu Ø15 cevi - L = 750 mm

GRUPA: F

Veličina [mm]	*	Šifra		JM
16		1009071009	25	kom.

Beleška:
Varijante spojnih fitinga sa niklovanim cevima sa svim vrstama aparata opisane su u "Uputstvu za projektante i izvođače".

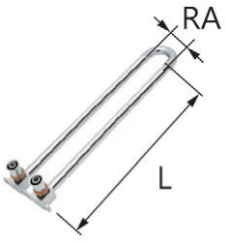

Mesingano duplo koleno sa Cu Ø15 cevi - L = 250 mm

GRUPA: F

Veličina [mm]	*	Šifra		JM
16		1009068002	15	kom.

Beleška:
RA = 50 mm.
Varijante spojnih fitinga sa niklovanim cevima sa svim vrstama aparata opisane su u "Uputstvu za projektante i izvođače".

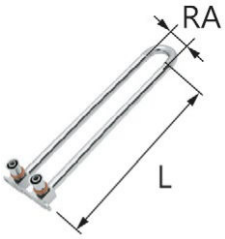

Mesingano duplo koleno sa Cu Ø15 cevi - L = 300 mm

GRUPA: F

Veličina [mm]	*	Šifra		JM
16		1009071014	10	kom.

Beleška:
RA = 50 mm.
Varijante spojnih fitinga sa niklovanim cevima sa svim vrstama aparata opisane su u "Uputstvu za projektante i izvođače".

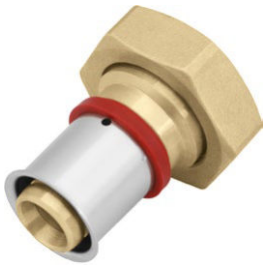

Mesingani ženski poluspoj sa holenderom

GRUPA: F

Veličina [mm]	*	Šifra			JM
16 G½"		1009105000	10	120	kom.
16 G¾"		1009105002	10	120	kom.
20 G¾"		1009105006	10	80	kom.
20 G1"		1009105004	5	60	kom.
25 G¾"		1009105011	5	60	kom.
25 G1"		1009105009	5	60	kom.
25 G1¼"		1009105008	5	50	kom.
26 G¾"		1009105016	5	60	kom.
26 G1"		1009105014	5	60	kom.
26 G1¼"		1009105013	5	50	kom.
32 G1"		1009105021	5	50	kom.
32 G1¼"		1009105019	5	40	kom.
32 G1½"		1009105018	5	40	kom.
40 G1½"		1009271000	2	30	kom.
40 G2"		1009271002	2	30	kom.

Beleška:
Ne koristiti za spojeve sa razvodnim bradavicama.

Kotur Šipka Cevi u tubama Kesa Kutija Paleta N Novo ! Uskoro dostupno

* na zahtev (vreme isporuke do 5 nedelje) | ** dostupnost po pojedinačnom dogovoru | *** do isteka zaliha

Mesingani ženski eurokonus adapter

GRUPA: F

Veličina [mm]	*	Šifra			JM
16 G¾"		1009271013	10	120	kom.
32 G1"		1009271009	5	50	kom.

Mesingani čep

GRUPA: F

Veličina [mm]	*	Šifra			JM
16		1009250001	10	200	kom.
20		1009250002	10	140	kom.
25		1009250003	5	100	kom.
26		1009250004	5	100	kom.
32		1009250005	5	50	kom.

PPSU ženski univerzalni eurokonus adapter

GRUPA: A

Veličina [mm]	*	Šifra			JM
16 G¾"		1010271005	10	150	kom.

Beleška:
Adapter radi sa cevima sistema KAN-therm: PERTAL.

Mesingani eurokonus adapter univerzalni

GRUPA: A

Veličina [mm]	*	Šifra			JM
16 G½"		1010271001	10	160	kom.
16 G¾"		1010271002	10	150	kom.
20 G¾"		1010271008	10	120	kom.

Beleška:
Adapteri su kompatibilni sa standardnim fitinzima, razdelnicima preko ugrađenih nipla.
Adapter može da se koristi sa cevima sistema KAN-therm: PEXC, PERT, PERTAL, bluePERT in bluePERTAL.

Mesingana ženska kompresiona poluspojnica za PERTAL cevi

GRUPA: A

Veličina [mm]	*	Šifra			JM
16 G½"		1010040003	10	160	kom.
16 G¾"		1010040006	10	120	kom.
20 G¾"		1010040011	10	120	kom.
20 G1"	***	1010040008	5	80	kom.
25 G1"		1010040013	10	80	kom.
26 G1"	***	1010040015	5	80	kom.

Beleška:
Gore navedeni elementi su dostupni kao niklovani na poseban zahtev (rok isporuke - 4 nedelje).

Kotur | Šipka | Cevi u tubama | Kesa | Kutija | Paleta | N Novo | ! Uskoro dostupno

* na zahtev (vreme isporuke do 5 nedelje) | ** dostupnost po pojedinačnom dogovoru | *** do isteka zaliha

Mesingana muška kompresiona poluspojnica sa navojem za PERTAL cevi

GRUPA: A

Veličina [mm]	*	Šifra			JM
16×2 G½"		**1010045000**	10	150	kom.
16×2 G¾"		**1010045001**	10	150	kom.

Beleška:
Ovaj fiting je prilagođen za direktno uvrtanje u gredu razvodnika - zaptivanje spoja u razvodniku se vrši pomoću O-prsten zaptivke.

Kotur Šipka Cevi u tubama Kesa Kutija Paleta N Novo ! Uskoro dostupno

* na zahtev (vreme isporuke do 5 nedelje) | ** dostupnost po pojedinačnom dogovoru | *** do isteka zaliha

Pribori

Singularna plastična montažna ploča

GRUPA: A

	*	Šifra			JM
		1700210011	10	160	kom.

Beleška:
Ukupna dužina 59 mm, širina 43 mm, dubina 8 mm.
Omogućava ugradnju zidnih kolena i T-komada sa zavrtnjem ili montažnim vijkom na zid i u brazde.
Ne koristiti u suhozidu.

Dupla plastična montažna ploča

GRUPA: A

Razmak (L) [mm]	*	Šifra			JM
50		1700210008	10	120	kom.
80		1700210010	10	100	kom.
150		1700210006	10	70	kom.

Ploča 50 mm - ukupna dužina 84 mm, širina 43 mm, dubina 8 mm.
Ploča 80 mm - ukupna dužina 114 mm, širina 43 mm, dubina 8 mm.
Ploča 150 mm - ukupna dužina 184 mm, širina. 43 mm, dubina 8 mm.
Beleška:
Omogućava ugradnju zidnih kolena i T-komada sa zavrtnjem ili montažnim vijkom na zid i u brazde.
Ne koristiti u suhozidu.

Dupla metalna montažna ploča

GRUPA: A

Razmak (L) [mm]	*	Šifra			JM
80, 150		1700210014	1	42	kom.

Ukupna dužina ploče 210 mm, širina 55 mm, dubina 9 mm.
Beleška:
Omogućava ugradnju zidnih kolena i T-komada sa montažnim vijkom na zid, u zidnim žlebovima i gipsanim pločama.
Šrafovi za montažu priključaka slavine uključeni (6 kom.).

Dupla metalna savijena montažna ploča

GRUPA: A

Razmak (L) [mm]	*	Šifra			JM
50, 80, 150		1700210002	10	20	kom.
50		1700210013	10	80	kom.

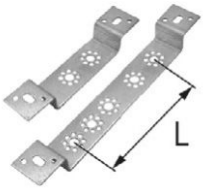

Ploča 50, 80, 150 mm - ukupna dužina 290 mm, širina 40 mm, dubina 28 mm.
Ploča 50 mm - ukupna dužina 190 mm, širina 40 mm, dubina 28 mm.
Beleška:
Omogućava ugradnju zidnih kolena i T -komada sa zavrtnjem ili montažnim vijkom na zid, zidnim žlebovima i gipsanim pregradama.

Metalna savijena montažna ploča za suvi estrih zidno koleno

GRUPA: A

Razmak (L) [mm]	*	Šifra			JM
80, 100, 150		1700210025	1	30	kom.

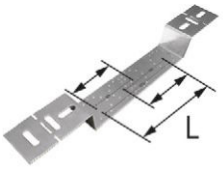

Ukupna dužina ploče 436 mm, širina 60 mm, savijanje 42 mm.
Beleška:
Omogućava postavljanje zidnih kolena i zidnih T-komada sa nosačem na zid, u brazde i gipsane ploče.
Ploča se prodaje sa kompletom vijaka (6 kom.) za pričvršćivanje kolena i zidnih T-komada.

Kotur Šipka Cevi u tubama Kesa Kutija Paleta N Novo ! Uskoro dostupno

* na zahtev (vreme isporuke do 5 nedelje) | ** dostupnost po pojedinačnom dogovoru | *** do isteka zaliha

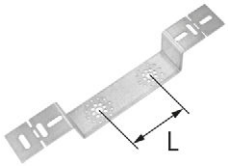

Savijena montažna ploča

GRUPA: A

	Razmak (L) [mm]	*	Šifra			JM
N	100		**1700210027**	1	30	kom.

Ukupna dužina ploče 383 mm, širina 60 mm, savijanje 42 mm.
Ploča se prodaje sa kompletom šrafova (6 kom.) za pričvršćivanje kolena i zidnih T-komada.

Kotur Šipka Cevi u tubama Kesa Kutija Paleta N Novo ! Uskoro dostupno

* na zahtev (vreme isporuke do 5 nedelje) | ** dostupnost po pojedinačnom dogovoru | *** do isteka zaliha

Alati

Nož cevi za PERTAL cevi

GRUPA: K

Raspon [mm]	*	Šifra		JM
14-32		1936267054	1	kom.

Sečivo noža cevi za PERTAL cevi

GRUPA: K

Raspon [mm]	*	Šifra		JM
14-32		1936267059	1	kom.

Kružni nož za cevi

GRUPA: K

Raspon [mm]	*	Šifra		JM
16-63		1936267056	1	kom.

Rezni točak

GRUPA: K

Raspon [mm]	*	Šifra		JM
16-63		1941267039	1	kom.

Kalibrator za PERTAL cevi

GRUPA: K

Veličina [mm]	*	Šifra		JM
16		1936267026	1	kom.
20		1936267028	1	kom.
25 / 26		1936267030	1	kom.

Kotur Šipka Cevi u tubama Kesa Kutija Paleta N Novo ! Uskoro dostupno

* na zahtev (vreme isporuke do 5 nedelje) | ** dostupnost po pojedinačnom dogovoru | *** do isteka zaliha

Univerzalni kalibrator za PERTAL cevi

GRUPA: K

Veličina [mm]	*	Šifra		JM
16 / 20 / 25 / 26		1936267044	1	kom.
25 / 26 / 32 / 40		1936267039	1	kom.
50 / 63	*	1936267046	1	kom.

Set alata - KAN-therm Mini baterijski alat za presovanje + profilne klešte tipa „U”

GRUPA: K

Raspon [mm]	*	Šifra		JM
N 16-32		1936055010	1	kom.

Savi set uključuje:
- 1936055008 - KAN-therm Mini baterijski alat za presovanje - 1 kom.,
- 1936267273 - klešta U16 - 1 kom.,
- 1936267274 - klešta U20 - 1 kom.,
- 1936267275 - klešta U25 - 1 kom.,
- 1936267277 - klešta U32 - 1 kom.,
- 1967267051 - baterija RAML1225 Li-Ion 10,8 V 2,5 Ah - 2 kom.,
- 1967267024 - punjač LGML1 ~230 V 35 W - 1 kom.,
- kofer - 1 kom.

Set alata - KAN-therm Mini baterijski alat za presovanje + "TH" profil čeljust

GRUPA: K

Raspon [mm]	*	Šifra		JM
N 16-32		1936055012	1	kom.

Svaki set uključuje:
- baterijski alat za presovanje - 1 kom.,
- 1936055015 - klešta TH16 - 1 kom.,
- 1936055016 - klešta TH20 - 1 kom.,
- 1936055014 - klešta TH26 - 1 kom.,
- 1936055017 - klešta TH32 - 1 kom.,
- 1967267051 - baterija RAML1225 Li-Ion 10,8 V 2,5 Ah - 1 kom.,
- 1967267024 - punjač LGML1 ~230 V 35 W - 1 kom.,
- kofer.

KAN-therm Mini "TH" profil čeljust SBM

GRUPA: K

Veličina [mm]	*	Šifra		JM
N 16		1936055015	1	kom.
N 20		1936055016	1	kom.
N 26		1936055014	1	kom.
N 32		1936055017	1	kom.

KAN-therm AC 3000 električni alat za presovanje

GRUPA: K

Raspon [mm]	*	Šifra		JM
N 16-40		1936267239	1	kom.

Beleška:
Alat za presovanje se prodaje u kovčegu.

KAN-therm DC 4000 baterijski alat za presovanje

GRUPA: K

Raspon [mm]	*	Šifra		JM
N 16-40		1936267238	1	kom.

Beleška:
Alat za presovanje se prodaje sa baterijom, punjačem i koferom.

Kotur | Šipka | Cevi u tubama | Kesa | Kutija | Paleta | N Novo | ! Uskoro dostupno

* na zahtev (vreme isporuke do 5 nedelje) | ** dostupnost po pojedinačnom dogovoru | *** do isteka zaliha

Punjač za KAN-therm DC 4000 baterijski alat za presovanje

GRUPA: K

	Verzija	*	Šifra		JM
N	10,8-36 V		1936267267	1	kom.

Baterija za KAN-therm DC 4000 alat za presovanje

GRUPA: K

	Verzija	*	Šifra		JM
N	18 V / 4 Ah		1936267266	1	kom.

KAN-therm "U" profil čeljust

GRUPA: K

	Veličina [mm]	*	Šifra		JM
N	16		1936267257	1	kom.
N	20		1936267258	1	kom.
N	25		1936267259	1	kom.
N	32		1936267260	1	kom.
N	40		1936267261	1	kom.

Beleška:
Klešta rade sa KAN-therm: AC 3000, DC 4000 alatima.

KAN-therm "TH" profil čeljust

GRUPA: K

	Veličina [mm]	*	Šifra		JM
N	16		1936267241	1	kom.
N	20		1936267242	1	kom.
N	25		1936267271	1	kom.
N	26		1936267243	1	kom.
N	32		1936267244	1	kom.
N	40		1936267272	1	kom.

Beleška:
Klešta rade sa KAN-therm: AC 3000, DC 4000 alatima.

KAN-therm "C" profil čeljust

GRUPA: K

	Veličina [mm]	*	Šifra		JM
N	26		1936267245	1	kom.

Beleška:
Klešta rade sa KAN-therm: AC 3000, DC 4000 alatima.

Kotur Šipka Cevi u tubama Kesa Kutija Paleta N Novo ! Uskoro dostupno

* na zahtev (vreme isporuke do 5 nedelje) | ** dostupnost po pojedinačnom dogovoru | *** do isteka zaliha

REMS Eco-Press alat za presovanje

GRUPA: K

Raspon [mm]	*	Šifra		JM
14-26		1936267174	1	kom.

Beleška:
Ručna alat za presovanje je namenjen za izradu spojeva cevi prečnika Ø14, Ø16, Ø20, Ø25, Ø26 mm.

REMS "U" profil čeljust

GRUPA: K

Veličina [mm]	*	Šifra		JM
14	*	1936267220	1	kom.
16		1936267122	1	kom.
20		1936267125	1	kom.
25		1936267127	1	kom.
26		1936267130	1	kom.
32		1936267137	1	kom.
40		1936267139	1	kom.

Beleška:
Klešta rade sa Power-Press SE, Akku-Press, Power-Press ACC, Eco-Press (14-26 mm) alatima.

REMS "TH" profil čeljust

GRUPA: K

Veličina [mm]	*	Šifra		JM
14	*	1948267107	1	kom.
16	*	1948267109	1	kom.
17	*	1948267111	1	kom.
20	*	1948267114	1	kom.
25	*	1948267116	1	kom.
26	*	1936267101	1	kom.
32	*	1936267103	1	kom.
40	*	1936267105	1	kom.

Beleška:
Klešta rade sa Power-Press SE, Akku-Press, Power-Press ACC, Eco-Press (14-26 mm) alatima.

REMS profilne klešte za presovanje tipa "TH"

GRUPA: K

Veličina [mm]	*	Šifra		JM
50	*	1936267134	1	kom.
63	*	1936267136	1	kom.

Beleška:
Klešta rade sa KAN-therm Power-Press SE, Akku-Press, Power-Press ACC alatima.

Kotur Šipka Cevi u tubama Kesa Kutija Paleta N Novo ! Uskoro dostupno

* na zahtev (vreme isporuke do 5 nedelje) | ** dostupnost po pojedinačnom dogovoru | *** do isteka zaliha

Kutija za Eco-Press alat

GRUPA: K

	*	Šifra		JM
	*	1941267135	1	kom.

Set alata

GRUPA: K

Raspon [mm]	*	Šifra		JM
16-26		1936267217	1	set

Beleška:
Alat za presovanje se prodaje sa koferom.
Svaki set uključuje:
- 1936267174 - ručni alat za presovanje,
- 1936267122 - klešta U16 za alat za presovanje,
- 1936267125 - klešta U20 za alat za presovanje,
- 1936267130 - klešta U26 za alat za presovanje,
- 1936267054 - rezač cevi za PERTAL cevi,
- 1936267044 - kalibrator za PERTAL cevi Ø16/Ø20/Ø25-26,
- 1941267135 - kovčeg za ručno odvojeni alat za presovanje.

Set alata

GRUPA: K

Raspon [mm]	*	Šifra		JM
N 16-25		1938267158	1	set

Beleška:
Alat za presovanje se prodaje sa koferom.
Svaki set uključuje:
- 1936267174 - ručni alat za presovanje,
- 1936267122 - klešta U16 za alat za presovanje,
- 1936267125 - klešta U20 za alat za presovanje,
- 1936267127 - klešta U25 za alat za presovanje,
- 1936267054 - rezač cevi za PERTAL cevi,
- 1936267044 - kalibrator za PERTAL cevi Ø16/Ø20/Ø25-26,
- 1941267135 - kovčeg za ručno odvojeni alat za presovanje.

Set alata LIGHT

GRUPA: K

Raspon [mm]	*	Šifra		JM
16-20		1936267218	1	kom.

Beleška:
Alat za presovanje se prodaje sa koferom (1941267135).
Svaki set uključuje:
- 1936267174 - ručni alat za presovanje,
- 1936267122 - klešta U16 za alat za presovanje,
- 1936267125 - klešta U20 za alat za presovanje,
- 1936267026 - kalibrator za PERTAL cevi Ø16,
- 1936267028 - kalibrator za PERTAL cevi Ø20.

Set pokriva prečnike 16-20 mm.

Kutija za dodatne alate

GRUPA: K

	*	Šifra		JM
		1941267129	1	kom.

Kotur Šipka Cevi u tubama Kesa Kutija Paleta N Novo ! Uskoro dostupno

* na zahtev (vreme isporuke do 5 nedelje) | ** dostupnost po pojedinačnom dogovoru | *** do isteka zaliha

Set dodatnih alata

GRUPA: K

Raspon [mm]	*	Šifra		JM
16-63		1936267216	1	set

Svaki set uključuje:
- 1936267044 - kalibrator za PERTAL cevi Ø16, Ø20, Ø25-26 - 1 kom.,
- 1936267039 - kalibrator za PERTAL evi Ø25-26, Ø32, Ø40 - 1 kom.,
- 1936267046 - kalibrator za PERTAL cevi Ø50, Ø63 - 1 kom.,
- 1936267056 - rezač za PERTAL cevi Ø16-63 - 1 kom.,
- 1936267054 - makaze za PERTAL cevi Ø14-32 - 1 kom.,
- 1941267129 - kofer - 1 kom.

Set REMS "TH" profil čeljust

GRUPA: K

Raspon [mm]	*	Šifra		JM
50-63		1936267215	1	set

Svaki set uključuje:
- 1936267134 - klešta TH50 za alat za presovanje - 1 kom.,
- 1936267136 - klešta TH63 za alat za presovanje - 1 kom.,
- kofer - 1 kom.

Klešta rade sa Power-Press SE, Akku-Press, Power-Press ACC alatima.

Set profilnih alata za presovanje tipa „U“ REMS Power-Press SE

GRUPA: K

Raspon [mm]	*	Šifra		JM
16-40		1936267167	1	set

Svaki set uključuje:
- 1936267160 - električni alat za presovanje - 1 kom.,
- 1936267122 - klešta U16 za alat za presovanje - 1 kom.,
- 1936267125 - klešta U20 za alat za presovanje - 1 kom.,
- 1936267127 - klešta U25 za alat za presovanje - 1 kom.,
- 1936267137 - klešta U32 za alat za presovanje - 1 kom.,
- 1936267139 - klešta U40 za alat za presovanje - 1 kom.,
- kofer - 1 kom.

REMS Power-Press ACC električni alat za presovanje

GRUPA: K

Raspon [mm]	*	Šifra		JM
14-63		1936267219	1	kom.

Beleška:
Alat za presovanje se prodaje sa koferom.
Komplet ne uključuje čeljusti.

REMS Pover-Press SE Basic Pack električni alat za presovanje

GRUPA: K

Raspon [mm]	*	Šifra		JM
14-63		1936267160	1	kom.

Beleška:
Alat za presovanje se prodaje sa koferom.
Komplet ne uključuje čeljusti.

REMS Akku Press baterijski alat za presovanje

GRUPA: K

Raspon [mm]	*	Šifra		JM
14-63		1936267152	1	kom.

Beleška:
Alat za presovanje se prodaje sa baterijom, punjačem i koferom.
Komplet ne uključuje čeljusti.

Kotur Šipka Cevi u tubama Kesa Kutija Paleta N Novo ! Uskoro dostupno

* na zahtev (vreme isporuke do 5 nedelje) | ** dostupnost po pojedinačnom dogovoru | *** do isteka zaliha

Set alata - Novopress ACO103 BT alat za presovanje + klešte profila „U"

GRUPA: K

Raspon [mm]	*	Šifra		JM
16-32		1936055004	1	kom.

Svaki set uključuje:
- baterijski alat za presovanje ACO103 - 1 kom.,
- 1936267113 - klešta U16 za alat za presovanje - 1 kom.,
- 1936267114 - klešta U20 za alat za presovanje - 1 kom.,
- 1936267115 - klešta U25 za alat za presovanje - 1 kom.,
- 1936267116 - klešta U32 za alat za presovanje - 1 kom.,
- 1938267047 - punjač - 1 kom.,
- 1938267002 - baterija 2 Ah - 2 kom.,
- kofer.

Set alata - Novopress ACO103 BT alat za presovanje + klešta profila "TH"

GRUPA: K

Raspon [mm]	*	Šifra		JM
16-32	*	1936055005	1	kom.

Svaki set uključuje:
- baterijski alat za presovanje ACO103 - 1 kom.,
- 1936267108 - klešta TH16 za alat za presovanje - 1 kom.,
- 1936267109 - klešta TH20 za alat za presovanje - 1 kom.,
- 1936121003 - klešta TH25 za alat za presovanje - 1 kom.,
- 1936267111 - klešta TH32 za alat za presovanje - 1 kom.,
- 1938267047 - punjač - 1 kom.,
- 1938267002 - baterija 2 Ah - 2 kom.,
- kofer.

Novopress EFP203 električni alat za presovanje

GRUPA: K

Raspon [mm]	*	Šifra		JM
14-63		1948267210	1	kom.

Beleška:
Alat za presovanje se prodaje sa plastičnim koferom.

Novopress ACO203XL BT alat za presovanje

GRUPA: K

Raspon [mm]	*	Šifra		JM
14-63		1948267181	1	kom.

Svaki set uključuje :
- baterijski alat za presovanje - 1 kom.,
- baterija 18 V / 5,0 Ah Li -Ion Milwaukee - 2 kom.,
- punjač - 1 kom.,
- mazivo - 1 kom.,
- plastični kovčeg.

Novopress PB2 "U" profil čeljust

GRUPA: K

Veličina [mm]	*	Šifra		JM
14	*	1936267231	1	kom.
16		1936267232	1	kom.
20		1936267233	1	kom.
25		1936267234	1	kom.
32		1936267235	1	kom.
40		1936267236	1	kom.

Beleška:
Ove klešta rade sa EFP203 and ACO203XL alatima.

Kotur Šipka Cevi u tubama Kesa Kutija Paleta N Novo ! Uskoro dostupno

* na zahtev (vreme isporuke do 5 nedelje) | ** dostupnost po pojedinačnom dogovoru | *** do isteka zaliha

Novopress PB2 "TH" profil čeljust

GRUPA: K

Veličina [mm]	*	Šifra		JM
14	*	1936267222	1	kom.
16		1936267223	1	kom.
20		1936267224	1	kom.
25		1936267225	1	kom.
26		1936267226	1	kom.
32		1936267227	1	kom.
40		1936267228	1	kom.

Beleška:
Ove klešta rade sa EFP203 and ACO203XL alatima.

Novopress "TH" profil čeljust

GRUPA: K

Veličina [mm]	*	Šifra		JM
50		1936267229	1	kom.
63		1936267230	1	kom.

Beleška:
Klešta rade sa EFP203 i ACO203XL alatima.
Koristite sa ZB203 adapterom.

Novopress ZB203 adapter

GRUPA: K

Raspon [mm]	*	Šifra		JM
50-63		1948267000	1	kom.

Beleška:
Adapter za EFP203 i ACO203XL drajvove.
ultraPRESS: 50-63 mm.
Steel i Inok: 35-54 mm.
Copper: 42-54 mm.

Spoljašnja opruga za savijanje cevi

GRUPA: K

Veličina [mm]	*	Šifra			JM
16		1936267081	1	60	kom.
20		1936267086	1	40	kom.
25-26		1936267088	1	25	kom.

Beleška:
Spoljna opruga radi sa PERTAL² i PERTAL cevima.

Spoljašnja opruga za savijanje cevi

GRUPA: K

Veličina [mm]	*	Šifra		JM
16		1936267075	1	kom.
20		1936267077	1	kom.
25-26		1936267071	1	kom.

Beleška:
Unutrašnja opruga radi sa PERTAL cevima.

Kotur Šipka Cevi u tubama Kesa Kutija Paleta N Novo ! Uskoro dostupno

* na zahtev (vreme isporuke do 5 nedelje) | ** dostupnost po pojedinačnom dogovoru | *** do isteka zaliha

Kombinovani ključ za G¾" eurokonus adaptere

GRUPA: K

Veličina [mm]	*	Šifra		JM
30	*	**1938267035**	1	kom.

Beleška:
Ključ je namenjen za sklapanje G¾" eurokon adaptera.

Kotur Šipka Cevi u tubama Kesa Kutija Paleta N Novo ! Uskoro dostupno

* na zahtev (vreme isporuke do 5 nedelje) | ** dostupnost po pojedinačnom dogovoru | *** do isteka zaliha

KOMENTARI

Kotur Šipka Cevi u tubama Kesa Kutija Paleta N Novo ! Uskoro dostupno

* na zahtev (vreme isporuke do 5 nedelje) | ** dostupnost po pojedinačnom dogovoru | *** do isteka zaliha

Install the **future**

SYSTEM **KAN-therm**

PP

Visok kvalitet
po razumnoj ceni

RS 24/11

∅ **16-110 mm**

Sadržaj

SYSTEM **KAN-therm** PP

Cevi **61**

Fitinzi **63**

Pribori **74**

Alati **76**

SYSTEM KAN-therm PP

Cevi

Cev PPRCT SDR7.4 PN20 bar — GRUPA: L

	Veličina [mm]	*	Šifra			JM
N	20×2,8		1229348001	4	160	m
N	25×3,5		1229348002	4	100	m
N	32×4,4		1229348003	4	60	m
N	40×5,5		1229348004	4	40	m
N	50×6,9		1229348005	4	28	m
N	63×8,6		1229348006	4	16	m
N	75×10,3		1229348007	4	12	m
N	90×12,3		1229348008	4	8	m
N	110×15,1		1229348000	4	4	m

Beleška:
Klasa primene 1: 10 bar.
Klasa primene 2: 10 bar.
Klasa primene 4: 10 bar.
Klasa primene 5: 8 bar.

Cev PPR SDR7.4 PN16 - šipka — GRUPA: L

Veličina [mm]	*	Šifra			JM
20×2,8		1229203001	4	160	m
25×3,5		1229203003	4	100	m
32×4,4		1229203005	4	60	m
40×5,5		1229203008	4	40	m
50×6,9		1229203010	4	28	m
63×8,6		1229203012	4	16	m
75×10,3		1229203014	4	12	m
90×12,3		1229203016	4	8	m
110×15,1		1229203000	4	4	m

Beleška:
Klasa primene 1; 8 bara.
Klasa primene 2; 6 bara.
Klasa primene 4; 10 bara.
Klasa primene 5; 6 bara.

Cev PPR stabiGLASS SDR7.4 PN16 - šipka — GRUPA: M

Veličina [mm]	*	Šifra			JM
20×2,8		1229204002	4	100	m
25×3,5		1229204003	4	80	m
32×4,4		1229204004	4	40	m
40×5,5		1229204005	4	28	m
50×6,9		1229204006	4	20	m
63×8,6		1229204007	4	12	m
75×10,3		1229204008	4	8	m
90×12,3		1229204009	4	8	m
110×15,1		1229204000	4	4	m

Beleška:
Klasa primene 1; 8 bara.
Klasa primene 2; 6 bara.
Klasa primene 4; 10 bara.
Klasa primene 5; 6 bara.

Kotur | Šipka | Cevi u tubama | Kesa | Kutija | Paleta | N Novo | ! Uskoro dostupno

* na zahtev (vreme isporuke do 5 nedelje) | ** dostupnost po pojedinačnom dogovoru | *** do isteka zaliha

Cev PPR SDR6 PN20 - šipka

GRUPA: L

Veličina [mm]	*	Šifra			JM
16×2,7		1229206031	4	200	m
20×3,4		1229206033	4	160	m
25×4,2		1229206035	4	100	m
32×5,4		1229206037	4	60	m
40×6,7		1229206039	4	40	m
50×8,3		1229206041	4	28	m
63×10,5		1229206043	4	16	m
75×12,5		1229206045	4	12	m
90×15		1229206047	4	8	m
110×18,3		1229206029	4	4	m

Beleška:
Klasa primene 1; 10 bara.
Klasa primene 2; 8 bara.
Klasa primene 4; 10 bara.
Klasa primene 5; 6 bara.

Cev PPR stabiGLASS SDR6 PN20 - šipka

GRUPA: M

Veličina [mm]	*	Šifra			JM
20×3,4		1229205025	4	100	m
25×4,2		1229205026	4	80	m
32×5,4		1229205027	4	40	m
40×6,7		1229205011	4	28	m
50×8,3		1229205014	4	20	m
63×10,5		1229205017	4	12	m
75×12,5		1229205020	4	8	m
90×15		1229205024	4	8	m
110×18,3		1229205001	4	4	m

Beleška:
Klasa primene 1; 10 bara.
Klasa primene 2; 8 bara.
Klasa primene 4; 10 bara.
Klasa primene 5; 6 bara.

Cev PPR stabiAL SDR6 PN20 - šipka

GRUPA: M

Veličina [mm]	*	Šifra			JM
16×2,7	***	1229205003	4	160	m
20×3,4	***	1229205005	4	100	m
25×4,2	***	1229205007	4	80	m
32×5,4	***	1229205009	4	40	m
40×6,7	***	1229205012	4	28	m
50×8,3	***	1229205015	4	20	m
63×10,5	***	1229205018	4	12	m
75×12,5	***	1229205021	4	8	m
90×15	***	1229205000	4	8	m
110×18,3	***	1229205002	4	4	m

Beleška:
Klasa primene 1; 10 bara.
Klasa primene 2; 8 bara.
Klasa primene 4; 10 bara.
Klasa primene 5; 6 bara.

Kotur Šipka Cevi u tubama Kesa Kutija Paleta N Novo ! Uskoro dostupno

* na zahtev (vreme isporuke do 5 nedelje) | ** dostupnost po pojedinačnom dogovoru | *** do isteka zaliha

Fitinzi

Sedlo poluspojnica PP/Push

GRUPA: N

Veličina [mm]	*	Šifra			JM
63 / 18×2,0		1209238010	20	160	kom.
75 / 18×2,0		1209238011	20	160	kom.
90 / 18×2,0		1209238012	20	160	kom.
110 / 18×2,0		1209238009	20	160	kom.

Beleška:
Dat je spoljni prečnik PP cevi za koji je zavareno sedlo, kao i prečnik priključne cevi.

Sedlo ženska poluspojnica

GRUPA: N

Veličina [mm]	*	Šifra			JM
40 Rp½"		1209238022	20	160	kom.
50 Rp½"		1209238023	20	160	kom.
63 Rp½"		1209230007	20	160	kom.
75 Rp½"		1209230009	20	160	kom.
90 Rp½"		1209230011	20	160	kom.
110 Rp½"		1209230003	20	160	kom.

Beleška:
Dat je spoljni prečnik PP cevi za koji je zavareno sedlo, kao i prečnik priključne cevi.

Kompenzaciona petlja

GRUPA: N

Veličina [mm]	*	Šifra		JM
16		1209036000	20	kom.
20		1209036002	20	kom.
25		1209036003	15	kom.
32		1209036004	10	kom.

Beleška:
Prečnik petlje Ø150, dužina 370 mm.

Ukrštanje

GRUPA: N

Veličina [mm]	*	Šifra		JM
16		1209269000	200	kom.
20		1209269001	200	kom.
25		1209269002	130	kom.
32		1209269003	75	kom.

Kotur Šipka Cevi u tubama Kesa Kutija Paleta N Novo ! Uskoro dostupno

* na zahtev (vreme isporuke do 5 nedelje) | ** dostupnost po pojedinačnom dogovoru | *** do isteka zaliha

Spojnica

GRUPA: N

Veličina [mm]	*	Šifra			JM
16		1209245001	80	1360	kom.
20		1209245002	100	700	kom.
25		1209245003	50	550	kom.
32		1209245004	40	280	kom.
40		1209245005	30	180	kom.
50		1209245006	-	110	kom.
63		1209245007	-	60	kom.
75		1209245008	-	45	kom.
90		1209245009	-	24	kom.
110		1209245000	-	16	kom.

Redukcija

GRUPA: N

Veličina [mm]	*	Šifra		JM
20 / 25		1209220021	1	kom.
32 / 25		1209220022	1	kom.

Redukcija bradavica

GRUPA: N

Veličina [mm]	*	Šifra			JM
20 / 16		1209220004	100	1200	kom.
25 / 16		1209220005	50	1100	kom.
25 / 20		1209220006	100	900	kom.
32 / 20		1209220007	80	640	kom.
32 / 25		1209220008	80	560	kom.
40 / 20		1209220009	50	400	kom.
40 / 25		1209220010	50	350	kom.
40 / 32		1209220011	50	300	kom.
50 / 32		1209220000	30	180	kom.
50 / 40		1209220012	30	150	kom.
63 / 32		1209220013	-	100	kom.
63 / 40		1209220014	-	100	kom.
63 / 50		1209220015	-	100	kom.
75 / 50		1209220016	-	80	kom.
75 / 63		1209220017	-	50	kom.
90 / 50		1209220018	-	48	kom.
90 / 63		1209220019	-	45	kom.
90 / 75		1209220020	-	45	kom.
110 / 63		1209220001	-	27	kom.
110 / 75		1209220002	-	27	kom.
110 / 90		1209220003	-	27	kom.

Beleška:
Reduktori bradavice su namenjeni za direktno zavarivanje u nasadni priključak sa strane većeg prečnika.
Manji prečnik je namenjen direktnom spajanju sa cevi.

Kotur Šipka Cevi u tubama Kesa Kutija Paleta N Novo Uskoro dostupno

* na zahtev (vreme isporuke do 5 nedelje) | ** dostupnost po pojedinačnom dogovoru | *** do isteka zaliha

Ženska poluspojnica

GRUPA: N

Veličina [mm]	*	Šifra			JM
16 Rp½"		1209050002	20	200	kom.
20 Rp½"		1209050003	20	180	kom.
20 Rp¾"		1209050004	30	150	kom.
25 Rp½"		1209050005	20	160	kom.
25 Rp¾"		1209050006	30	150	kom.
25 Rp1"		1209245020	-	100	kom.
32 Rp¾"		1209050008	-	100	kom.
32 Rp1"		1209050007	-	100	kom.
40 Rp1¼"		1209050009	-	60	kom.
50 Rp1½"		1209050011	-	35	kom.
63 Rp2"		1209050012	-	18	kom.
75 Rp2½"		1209050013	-	12	kom.
90 Rp3"		1209050014	-	8	kom.

Beleška:
Elementi s navojem od 1" i većim imaju poligon za ključ.

Muška poluspojnica

GRUPA: N

Veličina [mm]	*	Šifra			JM
16 R½"		1209051003	20	160	kom.
20 R½"		1209051004	20	160	kom.
20 R¾"		1209051005	30	120	kom.
25 R½"		1209051006	20	140	kom.
25 R¾"		1209051007	20	100	kom.
25 R1"		1209245018	-	80	kom.
32 R¾"		1209051009	-	80	kom.
32 R1"		1209051008	-	80	kom.
32 R1¼"		1209245019	-	50	kom.
40 R1¼"		1209051010	-	50	kom.
50 R1½"		1209051012	-	36	kom.
63 R2"		1209051013	-	18	kom.
75 R2½"		1209051014	-	10	kom.
90 R3"		1209051015	-	6	kom.

Beleška:
Elementi s navojem od 1" i većim imaju poligon za ključ.

Koleno 90°

GRUPA: N

Veličina [mm]	*	Šifra			JM
16		1209068010	50	900	kom.
20		1209068011	100	500	kom.
25		1209068012	50	350	kom.
32		1209068013	20	200	kom.
40		1209068014	20	120	kom.
50		1209068015	-	60	kom.
63		1209068016	-	32	kom.
75		1209068017	-	20	kom.
90		1209068018	-	12	kom.
110		1209068009	-	8	kom.

Kotur Šipka Cevi u tubama Kesa Kutija Paleta N Novo ! Uskoro dostupno

* na zahtev (vreme isporuke do 5 nedelje) | ** dostupnost po pojedinačnom dogovoru | *** do isteka zaliha

Jednodelno koleno 90°

GRUPA: N

Veličina [mm]	*	Šifra			JM
16		**1209068022**	50	1000	kom.
20		**1209068023**	100	600	kom.
25		**1209068024**	50	400	kom.
32		**1209068025**	50	200	kom.

Koleno 45°

GRUPA: N

Veličina [mm]	*	Šifra			JM
16		**1209068000**	50	950	kom.
20		**1209068001**	100	700	kom.
25		**1209068002**	50	400	kom.
32		**1209068003**	40	200	kom.
40		**1209068004**	20	140	kom.
50		**1209068005**	-	80	kom.
63		**1209068006**	-	40	kom.
75		**1209068007**	-	25	kom.
90		**1209068008**	-	14	kom.
N 110		**1209068028**	-	10	kom.

Jednodelno koleno 45°

GRUPA: N

Veličina [mm]	*	Šifra			JM
16		**1209068019**	50	1050	kom.
20		**1209068020**	100	700	kom.
25		**1209068021**	50	450	kom.

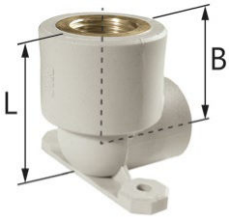

Žensko zidno koleno - L = 45 mm

GRUPA: N

Veličina [mm]	*	Šifra			JM
20 Rp½"		**1209069007**	20	140	kom.

Beleška:
B = 29 mm.

Kotur Šipka Cevi u tubama Kesa Kutija Paleta N Novo ! Uskoro dostupno

* na zahtev (vreme isporuke do 5 nedelje) | ** dostupnost po pojedinačnom dogovoru | *** do isteka zaliha

Žensko zidno koleno - L = 47 mm

GRUPA: N

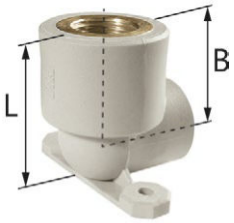

Veličina [mm]	*	Šifra			JM
16 Rp½"		1209069006	20	140	kom.

Beleška:
B = 35 mm.

Žensko zidno koleno - L = 57 mm

GRUPA: N

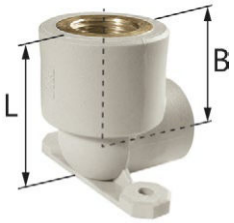

Veličina [mm]	*	Šifra			JM
25 Rp½"		1209069008	20	120	kom.

Beleška:
B = 36 mm.

Duplo žensko zidno koleno 90° - L = 148,5 mm

GRUPA: N

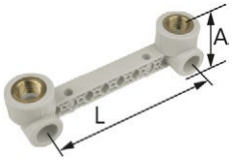

	Veličina [mm]	*	Šifra			JM
N	20 Rp½		1209285000	1	30	kom.
N	25 Rp½		1209285001	1	30	kom.

Beleška:
1209285000: A = 45,5 mm.
1209258001: A = 50,7 mm.

Žensko koleno 90°

GRUPA: N

Veličina [mm]	*	Šifra			JM
16 Rp½"		1209069000	20	180	kom.
20 Rp½"		1209069001	20	140	kom.
20 Rp¾"		1209069002	30	120	kom.
25 Rp½"		1209069003	30	120	kom.
25 Rp¾"		1209069004	30	120	kom.
32 Rp¾"		1209069005	30	90	kom.
32 Rp1"		1209069009	-	50	kom.

Beleška:
Fiting ima poligon za ključ.

Kotur Šipka Cevi u tubama Kesa Kutija Paleta N Novo ! Uskoro dostupno

* na zahtev (vreme isporuke do 5 nedelje) | ** dostupnost po pojedinačnom dogovoru | *** do isteka zaliha

Muško koleno 90°

GRUPA: N

Veličina [mm]	*	Šifra			JM
16 R½"		**1209070000**	20	140	kom.
20 R½"		**1209070001**	30	90	kom.
20 R¾"		**1209070002**	30	90	kom.
25 R½"		**1209070003**	20	120	kom.
25 R¾"		**1209070004**	30	90	kom.
32 R¾"		**1209070005**	30	60	kom.
32 R1"		**1209070006**	-	50	kom.

Beleška:
Fiting s navojem od 1" i većim ima poligon za ključ.

T-komad

GRUPA: N

Veličina [mm]	*	Šifra			JM
16		**1209257001**	40	640	kom.
20		**1209257002**	80	400	kom.
25		**1209257003**	20	240	kom.
32		**1209257004**	20	140	kom.
40		**1209257005**	15	75	kom.
50		**1209257006**	-	50	kom.
63		**1209257007**	-	24	kom.
75		**1209257008**	-	15	kom.
90		**1209257009**	-	10	kom.
110		**1209257000**	-	6	kom.

Kotur Šipka Cevi u tubama Kesa Kutija Paleta N Novo ! Uskoro dostupno

* na zahtev (vreme isporuke do 5 nedelje) | ** dostupnost po pojedinačnom dogovoru | *** do isteka zaliha

Redukcioni T-komad

GRUPA: N

	Veličina [mm]	*	Šifra			JM
	20 / 16 / 20		1209257011	20	380	kom.
	25 / 16 / 25		1209257012	20	260	kom.
N	25 / 20 / 20		1209260012	20	140	kom.
	25 / 20 / 25		1209257013	20	240	kom.
N	25 / 25 / 20		1209260014	20	140	kom.
	32 / 16 / 32		1209257016	20	140	kom.
N	32 / 20 / 20		1209260013	20	140	kom.
	32 / 20 / 32		1209257017	20	140	kom.
N	32 / 25 / 25		1209260015	20	140	kom.
	32 / 25 / 32		1209257018	20	140	kom.
	40 / 20 / 40		1209257019	20	80	kom.
	40 / 25 / 40		1209257020	15	90	kom.
	40 / 32 / 40		1209257021	15	90	kom.
	50 / 20 / 50		1209257022	-	60	kom.
	50 / 25 / 50		1209257023	-	65	kom.
	50 / 32 / 50		1209257024	-	60	kom.
	50 / 40 / 50		1209257025	-	50	kom.
	63 / 32 / 63		1209257026	-	30	kom.
	63 / 40 / 63		1209257027	-	22	kom.
	63 / 50 / 63		1209257028	-	22	kom.
	75 / 40 / 75		1209257029	-	17	kom.
	90 / 50 / 90		1209257030	-	12	kom.
	90 / 63 / 90		1209257031	-	10	kom.
	90 / 75 / 90		1209257032	-	12	kom.
N	110 / 63 / 110		1209260011	-	8	kom.
N	110 / 75 / 110		1209260010	-	8	kom.
N	110 / 90 / 110		1209260009	-	8	kom.

Bočni T-komad

GRUPA: N

Veličina [mm]	*	Šifra			JM
20		1209257010	40	360	kom.

Krst

GRUPA: N

Veličina [mm]	*	Šifra			JM
16		1209057000	80	480	kom.
20		1209057001	40	320	kom.

Kotur Šipka Cevi u tubama Kesa Kutija Paleta N Novo ! Uskoro dostupno

* na zahtev (vreme isporuke do 5 nedelje) | ** dostupnost po pojedinačnom dogovoru | *** do isteka zaliha

Ženski T-komad

GRUPA: N

Veličina [mm]	*	Šifra			JM
16 Rp½"		**1209258000**	20	140	kom.
20 Rp½"		**1209258002**	20	120	kom.
20 Rp¾"		**1209258003**	30	90	kom.
25 Rp½"		**1209258004**	20	180	kom.
25 Rp¾"		**1209258005**	30	180	kom.
32 Rp¾"		**1209258006**	15	60	kom.
32 Rp1"		**1209258007**	15	60	kom.

Beleška:
Element s navojem od 1" i većim ima poligon za ključ.

Muški T-komad

GRUPA: N

Veličina [mm]	*	Šifra			JM
20 R½"		**1209259000**	20	120	kom.

Vezna spojka

GRUPA: N

Veličina [mm]	*	Šifra			JM
20 G¾"		**1209065001**	20	200	kom.

Ženska holenderska poluspojnica sa ravnim zaptivačem

GRUPA: N

Veličina [mm]	*	Šifra			JM
16 G¾"		**1209105000**	50	300	kom.
20 G¾"		**1209105001**	50	400	kom.
25 G1"		**1209105002**	20	100	kom.
N 32 G1¼"		**1209105003**	10	100	kom.

Kotur Šipka Cevi u tubama Kesa Kutija Paleta N Novo ! Uskoro dostupno

* na zahtev (vreme isporuke do 5 nedelje) | ** dostupnost po pojedinačnom dogovoru | *** do isteka zaliha

Ženska kompresiona poluspojnica sa ravnim zaptivačem

GRUPA: N

Veličina [mm]	*	Šifra			JM
20 G½"		1209271006	20	200	kom.
20 G¾"		1209271007	20	200	kom.
25 G¾"		1209271008	20	200	kom.

Muški spoj

GRUPA: N

Veličina [mm]	*	Šifra			JM
16 G½"		1209271000	20	200	kom.
20 G½"		1209271001	20	200	kom.
20 G¾"		1209271002	20	200	kom.
25 G¾"		1209271004	20	100	kom.
25 G1"		1209271003	20	100	kom.
32 G1"		1209272000	20	80	kom.

Prirubnički adapter

GRUPA: N

Veličina [mm]	*	Šifra			JM
40		1209091016	1	40	kom.
50		1209091017	1	30	kom.
63		1209091018	1	20	kom.
75		1209091019	1	15	kom.
90		1209091020	1	10	kom.
110		1209091015	1	6	kom.

Beleška:
Prirubnički adapter se isporučuje sa EPDM zaptivačem.

Čelična prirubnica PN16

GRUPA: N

Veličina [mm]	*	Šifra		JM
40 DN32		1209091002	1	kom.
50 DN40		1209091003	1	kom.
63 DN50		1209091004	1	kom.
75 DN65		1209091005	1	kom.
90 DN80		1209091006	1	kom.
110 DN100		1209091001	1	kom.

Šifra	DN	D	d1	k	d0	q	N
1209091002	32	140	43	100	18	18	4
1209091003	40	150	53	110	18	18	4
1209091004	50	165	66	125	18	20	4
1209091005	65	185	78	145	18	20	8
1209091006	80	200	95	160	18	20	8
1209091001	100	220	114	180	18	22	8

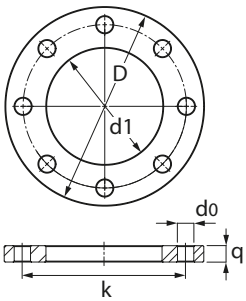

Kotur Šipka Cevi u tubama Kesa Kutija Paleta N Novo ! Uskoro dostupno

* na zahtev (vreme isporuke do 5 nedelje) | ** dostupnost po pojedinačnom dogovoru | *** do isteka zaliha

Čep

GRUPA: N

Veličina [mm]	*	Šifra			JM
16		1209025001	100	1000	kom.
20		1209025002	200	1000	kom.
25		1209025003	100	700	kom.
32		1209025004	50	500	kom.
40		1209025005	50	250	kom.
50		1209025006	-	170	kom.
63		1209025007	-	80	kom.
75		1209025008	-	50	kom.
90		1209025009	-	30	kom.
110		1209025000	-	20	kom.

Kuglasti ventil

GRUPA: N

Veličina [mm]	*	Šifra			JM
20		1209278001	10	90	kom.
25		1209278002	10	50	kom.
32		1209278014	5	25	kom.
40		1209278003	5	15	kom.
50		1209278004	2	10	kom.
63		1209278005	2	8	kom.
75		1209278006	1	5	kom.

Ventil

GRUPA: N

Veličina [mm]	*	Šifra			JM
20		1209280000	1	30	kom.
25		1209280001	1	30	kom.
32		1209280002	1	30	kom.

Ugradni ventil sa ručicom

GRUPA: N

Veličina [mm]	*	Šifra			JM
20		1209280006	1	30	kom.
25		1209280007	1	30	kom.
32		1209280008	1	30	kom.

Beleška:
Ventili se isporučuju u kompletu sa dve plastične kopče za obeležavanje tople (crvene) ili hladne (plave) vode.

Kotur Šipka Cevi u tubama Kesa Kutija Paleta N Novo ! Uskoro dostupno

* na zahtev (vreme isporuke do 5 nedelje) | ** dostupnost po pojedinačnom dogovoru | *** do isteka zaliha

Ugradni ventil

GRUPA: N

Veličina [mm]	*	Šifra			JM
20		1209280003	1	30	kom.
25		1209280004	1	30	kom.
32		1209280005	1	30	kom.

Kotur Šipka Cevi u tubama Kesa Kutija Paleta N Novo ! Uskoro dostupno

* na zahtev (vreme isporuke do 5 nedelje) | ** dostupnost po pojedinačnom dogovoru | *** do isteka zaliha

Pribori

Plastične obujmice

GRUPA: N

Veličina [mm]	*	Šifra			JM
16		1209107030	20	1000	kom.
20		1209107031	20	800	kom.
25		1209107032	20	700	kom.
32		1209107033	20	440	kom.
40		1209107034	20	300	kom.
50		1209107035	20	240	kom.
63		1209107036	20	120	kom.
75		1209107037	20	100	kom.
90		1209107038	10	60	kom.

Beleška:
Koristite samo kao klizne tačke.

Jednostruka metalna obujmica

GRUPA: A

Veličina [mm]	*	Šifra		JM
15-18		1700081025	100	kom.
20-23		1700081028	100	kom.
25-28		1700081029	100	kom.
32-36		1700081030	50	kom.
40-44		1700081031	50	kom.
47-52		1700081032	50	kom.
57-63		1700081034	50	kom.
74-78		1700081035	25	kom.
85-91		1700081036	25	kom.
108-112		1700081023	25	kom.

Beleška:
Obujmica ima u setu vijak sa dvostrukim navojem sa kragnom (8×70) i plastičnim tiplom (Ø12).

Dvostruka metalna obujmica

GRUPA: A

Veličina [mm]	*	Šifra		JM
15-18		1700081019	50	kom.
20-23		1700081020	50	kom.
25-28		1700081021	50	kom.
32-36		1700081022	50	kom.

Beleška:
Obujmica ima u setu vijak sa dvostrukim navojem sa kragnom (8×70) i plastičnim tiplom (Ø12).

Kotur Šipka Cevi u tubama Kesa Kutija Paleta N Novo ! Uskoro dostupno

* na zahtev (vreme isporuke do 5 nedelje) | ** dostupnost po pojedinačnom dogovoru | *** do isteka zaliha

Montažna ploča

GRUPA: N

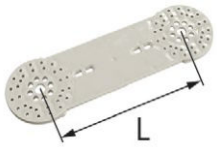

Razmak (L) [mm]	*	Šifra			JM
150		1209210000	30	150	kom.

Montažna ploča 150 mm - ukupna dužina ploče 215 mm, širina 64 mm, dubina 6 mm.

Kotur Šipka Cevi u tubama Kesa Kutija Paleta N Novo ! Uskoro dostupno

* na zahtev (vreme isporuke do 5 nedelje) | ** dostupnost po pojedinačnom dogovoru | *** do isteka zaliha

Alati

Kalibrator cevi stabiAL

GRUPA: K

Veličina [mm]	*	Šifra		JM
16 / 20		1933267041	1	kom.
20 / 25		1933267043	1	kom.
23 / 32		1933267045	1	kom.
32 / 40		1933267047	1	kom.
50		1933267049	1	kom.
63		1933267051	1	kom.
75		1933267053	1	kom.
90		1933267055	1	kom.
110		1933267039	1	kom.

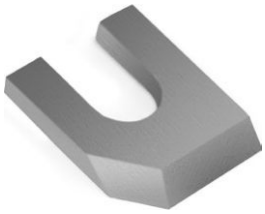

Sečivo za kalibrator cevi stabiAL

GRUPA: K

Raspon [mm]	*	Šifra		JM
16-110	*	1933267035	1	kom.

Nož za cevi

GRUPA: K

Raspon [mm]	*	Šifra		JM
16-40		1933267029	1	kom.

Kružni nož za PP cevi

GRUPA: K

Raspon [mm]	*	Šifra		JM
50-100		1933267032	1	kom.

Kotur Šipka Cevi u tubama Kesa Kutija Paleta N Novo ! Uskoro dostupno

* na zahtev (vreme isporuke do 5 nedelje) | ** dostupnost po pojedinačnom dogovoru | *** do isteka zaliha

Kružni nož za PP cevi

GRUPA: K

Raspon [mm], snaga [V]	*	Šifra		JM
63-110, 1600 W		1933267036	1	kom.

Svaki set uključuje:
- aparat za zavarivanje PZ -125,
- aparat za zavarivanje 1600 W,
- 1933345003 - čeljusti PZ-125 za cevi od 63 mm,
- 1933345002 - čeljusti PZ-125 za cevi od 75 mm,
- 1933345001 - čeljusti PZ-125 za cevi od 90 mm,
- 1933345000 - čeljusti PZ-125 za cevi od 110 mm,
- kofer.

Beleška:
Set ne uključuje grejne uloške.

KAN-therm set za zavarivanje

GRUPA: K

	Raspon [mm], snaga [V]	*	Šifra		JM
N	16-50, 800 W		1933267078	1	kom.
N	63-110, 1600 W		1933267079	1	kom.

Svaki set uključuje:
- električni aparat za zavarivanje 800 W ili 1600 W,
- postolje za aparat za zavarivanje,
- vijak za pričvršćivanje grejnih umetaka,
- kofer,
- set grejnih umetaka 16 -50 mm ili 63 -110 mm.

Beleška:
Set ne uključuje umetke za grejanje za sedlaste fitinge!

Uređaj za zavarivanje RITMO PRISMA JIG

GRUPA: K

	Raspon [mm]	*	Šifra		JM
N	63-125		1933267081	1	kom.

Beleška:
Alat se prodaje u kompletu sa futrolom.

Uređaj za zavarivanje SPIDER 125 McElroy

GRUPA: K

	Raspon [mm]	*	Šifra		JM
N	63-125		1933267082	1	kom.

Beleška:
Alat se prodaje u kompletu sa futrolom.

Vijak za grejne uloške - servisni deo

GRUPA: K

	*	Šifra		JM
	*	1933267037	1	kom.

Kotur Šipka Cevi u tubama Kesa Kutija Paleta N Novo ! Uskoro dostupno

* na zahtev (vreme isporuke do 5 nedelje) | ** dostupnost po pojedinačnom dogovoru | *** do isteka zaliha

Grejni ulošci za sedlaste fitinge

GRUPA: K

Veličina [mm]	*	Šifra		JM
40		1933267004	1	kom.
50		1933267005	1	kom.
63		1933267006	1	kom.
75		1933267007	1	kom.
90		1933267008	1	kom.
110		1933267002	1	kom.

Beleška:
Set uključuje žensku i mušku utičnicu i vijak za montažu (Allen).
Utičnice za grejanje sedlastih fitinga nisu uključene u setove za grejanje (1933267078, 1933267079).

Bušilica za montažu sedlastih fitinga

GRUPA: K

Veličina [mm]	*	Šifra		JM
25		1933267038	1	kom.

Razvrtač za montažu sedlastih fitinga

GRUPA: K

Veličina [mm]	*	Šifra		JM
25		1933267074	1	kom.

Grejni ulošci

GRUPA: K

Veličina [mm]	*	Šifra		JM
16		1933267011	1	kom.
20		1933267013	1	kom.
25		1933267015	1	kom.
32		1933267017	1	kom.
40		1933267019	1	kom.
50		1933267021	1	kom.
63		1933267023	1	kom.
75		1933267025	1	kom.
90		1933267027	1	kom.
110		1933267009	1	kom.

Kotur Šipka Cevi u tubama Kesa Kutija Paleta N Novo ! Uskoro dostupno

* na zahtev (vreme isporuke do 5 nedelje) | ** dostupnost po pojedinačnom dogovoru | *** do isteka zaliha

Install the **future**

SYSTEM **KAN-therm**

Steel

Tradicionalni materijal
u savremenoj tehnologiji

RS 24/11

∅ **12-108 mm**

Sadržaj

SYSTEM **KAN-therm** Steel

Cevi **81**

Fitinzi **82**

Pribori **96**

Alati **98**

SYSTEM KAN-therm Steel

Cevi

Cev od ugljeničnog čelika - šipka

GRUPA: J

Veličina [mm]	*	Šifra			JM
12×1,2	*	1530207027	6	624	m
15×1,2		1530207028	6	1290	m
18×1,2		1530207029	6	1524	m
22×1,5		1530207030	6	1290	m
28×1,5		1530207031	6	624	m
35×1,5		1530207032	6	402	m
42×1,5		1530207033	6	402	m
54×1,5		1530207034	6	402	m
66,7×1,5		1530207036	6	228	m
76,1×2,0		1530207037	6	234	m
88,9×2,0		1530207038	6	114	m
108×2,0		1530207026	6	114	m

Beleška:
Radni pritisak zavisi od vrste radnog fluida, opsega prečnika i alata koji se koriste za spajanje:
- 12-54 mm do 25 bara (Novopress alati sa kleštama i obujmicama sa HP profilom) - samo u instalacije punjene vodom.
- 12-108 mm do 16 bara (alati sa kleštama sa M profilom). Nije primenljivo na sisteme sa komprimovanim vazduhom - za uslove rada pogledajte "Uputstvo za projektante i izvođače".

Kotur Šipka Cevi u tubama Kesa Kutija Paleta N Novo ! Uskoro dostupno

* na zahtev (vreme isporuke do 5 nedelje) | ** dostupnost po pojedinačnom dogovoru | *** do isteka zaliha

Fitinzi

Muška poluspojnica

GRUPA: I

Veličina [mm]	*	Šifra			JM
12 R⅜"	*	1509045002	10	200	kom.
15 R⅜"		1509045005	10	200	kom.
15 R½"		1509045003	10	200	kom.
18 R½"		1509045006	10	160	kom.
18 R¾"		1509045007	10	100	kom.
22 R½"		1509045019	10	70	kom.
22 R¾"		1509045009	10	100	kom.
22 R1"		1509257031	10	60	kom.
28 R¾"		1509042021	10	60	kom.
28 R1"		1509045010	10	60	kom.
35 R1"		1509045020	10	40	kom.
35 R1¼"		1509045012	5	40	kom.
42 R1½"		1509045013	4	24	kom.
54 R2"		1509045014	4	12	kom.
66,7 R2½"		1509042022	2	8	kom.
76,1 R2½"		1509045016	2	26	kom.
88,9 R3"		1509045017	2	20	kom.

Poluspojnica Steel/Groove

GRUPA: I

Veličina [mm]	*	Šifra			JM
28 / 33,7		1509044019	10	30	kom.
35 / 42,4		1509044023	10	30	kom.
42 / 48,3		1509042024	5	20	kom.
54 / 60,3		1509042025	5	15	kom.
76,1		1509042026	2	2	kom.
88,9		1509042027	2	-	kom.
108 / 114		1509042023	2	2	kom.

Ženski klizni konektor

GRUPA: I

Veličina [mm]	*	Šifra			JM
22 Rp½"		1509080013	10	60	kom.
22 Rp¾"	***	1509044020	10	60	kom.
28 Rp½"		1509044021	10	40	kom.
28 Rp¾"		1509044022	10	40	kom.

Kotur Šipka Cevi u tubama Kesa Kutija Paleta N Novo ! Uskoro dostupno

* na zahtev (vreme isporuke do 5 nedelje) | ** dostupnost po pojedinačnom dogovoru | *** do isteka zaliha

Ženska holenderska poluspojnica

GRUPA: I

Veličina [mm]	*	Šifra			JM
15 Rp½"		1509050000	2	50	kom.
18 Rp½"		1509050004	2	60	kom.
22 Rp¾"		1509050001	2	40	kom.
28 Rp1"		1509050002	2	30	kom.
35 Rp1¼"		1509050007	2	16	kom.
42 Rp1½"		1509050008	2	12	kom.
54 Rp2"		1509050003	2	4	kom.

Muška holenderska poluspojnica

GRUPA: I

Veličina [mm]	*	Šifra			JM
15 R½"		1509272000	2	50	kom.
18 R½"		1509272006	2	60	kom.
22 R¾"		1509272001	2	40	kom.
28 R1"		1509272002	2	30	kom.
35 R1¼"		1509272003	2	16	kom.
42 R1½"		1509272004	2	12	kom.
54 R2"		1509272005	2	4	kom.

Eurokonusna poluspojnica

GRUPA: I

Veličina [mm]	*	Šifra			JM
15 G¾"		1509271000	10	100	kom.
18 G¾"		1509271001	10	100	kom.

Ženska holenderska poluspojnica

GRUPA: I

Veličina [mm]	*	Šifra			JM
15 G¾"	*	1509106000	10	120	kom.
18 G¾"	*	1509106001	10	100	kom.
22 G1"	*	1509106002	10	60	kom.
28 G1¼"	*	1509106003	10	40	kom.
35 G1½"	*	1509106004	4	32	kom.
42 G1¾"	*	1509106005	4	12	kom.
54 G2⅜"	*	1509106006	4	8	kom.

Kotur Šipka Cevi u tubama Kesa Kutija Paleta N Novo ! Uskoro dostupno

* na zahtev (vreme isporuke do 5 nedelje) | ** dostupnost po pojedinačnom dogovoru | *** do isteka zaliha

Ženska poluspojnica

GRUPA: I

Veličina [mm]	*	Šifra			JM
12 Rp½"	*	1509044001	10	130	kom.
15 Rp½"		1509044003	10	130	kom.
18 Rp½"		1509044005	10	120	kom.
18 Rp¾"		1509044006	10	80	kom.
22 Rp½"		1509044008	10	100	kom.
22 Rp¾"		1509044010	10	100	kom.
22 Rp1"		1509044007	10	40	kom.
28 Rp½"		1509044015	10	60	kom.
28 Rp¾"		1509044014	10	60	kom.
28 Rp1"		1509044011	10	60	kom.
35 Rp½"		1509042002	10	40	kom.
35 Rp¾"		1509044017	10	40	kom.
35 Rp1"		1509044000	10	40	kom.
35 Rp1¼"		1509044016	10	30	kom.
42 Rp1½"		1509044012	4	24	kom.
54 Rp2"		1509044013	4	12	kom.

Ženski konektor sa ravnim krajem

GRUPA: I

Veličina [mm]	*	Šifra			JM
12 Rp⅜"	*	1509076002	10	150	kom.
12 Rp½"	*	1509076000	10	150	kom.
15 Rp½"		1509076003	10	150	kom.
18 Rp½"		1509076004	10	150	kom.
18 Rp¾"		1509076005	10	100	kom.
22 Rp½"		1509076006	10	70	kom.
22 Rp¾"		1509076007	10	100	kom.

Ravna spojnica

GRUPA: I

Veličina [mm]	*	Šifra			JM
12		1509245002	10	140	kom.
15		1509245003	10	140	kom.
18		1509245004	10	140	kom.
22		1509245006	10	80	kom.
28		1509245007	10	60	kom.
35		1509245008	5	40	kom.
42		1509245009	4	24	kom.
54		1509245010	4	16	kom.
66,7		1509245000	2	4	kom.
76,1		1509245011	4	24	kom.
88,9		1509245012	4	16	kom.
108		1509245001	2	10	kom.

Kotur Šipka Cevi u tubama Kesa Kutija Paleta N Novo ! Uskoro dostupno

* na zahtev (vreme isporuke do 5 nedelje) | ** dostupnost po pojedinačnom dogovoru | *** do isteka zaliha

Redukcija spojnica

GRUPA: I

Veličina [mm]	*	Šifra			JM
22 / 15		1509052000	10	140	kom.

Klizna spojnica

GRUPA: I

Veličina [mm]	*	Šifra			JM
12	*	1509080001	10	140	kom.
15		1509080003	10	140	kom.
18		1509080004	10	100	kom.
22		1509080005	10	60	kom.
28		1509080006	5	40	kom.
35		1509080007	5	20	kom.
42		1509080008	4	16	kom.
54		1509080009	2	8	kom.
66,7		1509080014	2	4	kom.
76,1		1509080011	2	16	kom.
88,9		1509080012	2	6	kom.
108		1509080000	-	2	kom.

Koleno 90°

GRUPA: I

Veličina [mm]	*	Šifra			JM
12	*	1509068005	10	150	kom.
15		1509068037	10	150	kom.
18		1509068038	10	90	kom.
22		1509068039	10	60	kom.
28		1509068040	5	30	kom.
35		1509068041	5	20	kom.
42		1509068042	2	8	kom.
54		1509068043	2	8	kom.
66,7		1509068049	1	2	kom.
76,1		1509068045	2	10	kom.
88,9		1509068047	2	8	kom.
108		1509068036	-	4	kom.

Kotur Šipka Cevi u tubama Kesa Kutija Paleta N Novo ! Uskoro dostupno

* na zahtev (vreme isporuke do 5 nedelje) | ** dostupnost po pojedinačnom dogovoru | *** do isteka zaliha

Jednodelno koleno 90°

GRUPA: I

Veličina [mm]	*	Šifra			JM
12	*	1509068052	10	120	kom.
15		1509068053	10	120	kom.
18		1509068054	10	80	kom.
22		1509068055	10	60	kom.
28		1509068056	5	30	kom.
35		1509068058	5	20	kom.
42		1509068059	2	8	kom.
54		1509068060	2	6	kom.
66,7		1509068066	1	2	kom.
76,1		1509068062	2	12	kom.
88,9		1509068064	2	4	kom.
108		1509068050	2	4	kom.

Koleno 45°

GRUPA: I

Veličina [mm]	*	Šifra			JM
15		1509068006	10	150	kom.
18		1509068007	10	120	kom.
22		1509068008	10	70	kom.
28		1509068009	10	40	kom.
35		1509068010	5	25	kom.
42		1509068011	4	16	kom.
54		1509068012	2	8	kom.
66,7		1509068018	1	2	kom.
76,1		1509068014	2	16	kom.
88,9		1509068016	2	8	kom.
108		1509068004	-	6	kom.

Jednodelno koleno 45°

GRUPA: I

Veličina [mm]	*	Šifra			JM
15		1509068023	10	150	kom.
18		1509068024	10	120	kom.
22		1509068025	10	60	kom.
28		1509068026	10	40	kom.
35		1509068027	5	25	kom.
42		1509068028	4	16	kom.
54		1509068029	2	8	kom.
66,7		1509068019	1	2	kom.
76,1		1509068031	2	14	kom.
88,9		1509068033	2	12	kom.
108		1509068021	2	6	kom.

Kotur Šipka Cevi u tubama Kesa Kutija Paleta N Novo ! Uskoro dostupno

* na zahtev (vreme isporuke do 5 nedelje) | ** dostupnost po pojedinačnom dogovoru | *** do isteka zaliha

T-komad

GRUPA: I

Veličina [mm]	*	Šifra			JM
12	*	**1509257009**	10	100	kom.
15		**1509257010**	10	80	kom.
18		**1509257011**	10	40	kom.
22		**1509257012**	10	40	kom.
28		**1509257013**	5	25	kom.
35		**1509257014**	5	15	kom.
42		**1509257015**	4	8	kom.
54		**1509257016**	2	6	kom.
66,7		**1509257025**	1	2	kom.
76,1		**1509257018**	2	8	kom.
88,9		**1509257019**	2	6	kom.
108		**1509257008**	2	2	kom.

Kotur Šipka Cevi u tubama Kesa Kutija Paleta N Novo ! Uskoro dostupno

* na zahtev (vreme isporuke do 5 nedelje) | ** dostupnost po pojedinačnom dogovoru | *** do isteka zaliha

Redukcioni T-komad

GRUPA: I

Veličina [mm]	*	Šifra			JM
12 / 15 / 12	*	1509260007	10	100	kom.
15 / 12 / 15	*	1509260009	10	100	kom.
15 / 18 / 15		1509257027	10	60	kom.
15 / 22 / 15		1509257028	10	60	kom.
18 / 15 / 18	*	1509260010	10	70	kom.
18 / 15 / 18		1509260011	10	60	kom.
18 / 22 / 18		1509257029	10	50	kom.
22 / 12 / 22	*	1509260012	10	50	kom.
22 / 15 / 22		1509260014	10	50	kom.
22 / 18 / 22		1509260015	10	50	kom.
22 / 28 / 22		1509257030	5	30	kom.
28 / 15 / 28		1509260017	5	30	kom.
28 / 18 / 28		1509260018	5	30	kom.
28 / 22 / 28		1509260020	5	30	kom.
35 / 15 / 35		1509260021	5	20	kom.
35 / 18 / 35		1509260022	5	20	kom.
35 / 22 / 35		1509260024	5	20	kom.
35 / 28 / 35		1509260025	5	20	kom.
42 / 22 / 42		1509260026	4	12	kom.
42 / 28 / 42		1509260027	4	12	kom.
42 / 35 / 42		1509260028	4	12	kom.
54 / 22 / 54		1509260029	2	8	kom.
54 / 28 / 54		1509260030	2	8	kom.
54 / 35 / 54		1509260031	2	8	kom.
54 / 42 / 54		1509260032	2	8	kom.
66,7 / 28 / 66,7		1509260054	1	2	kom.
66,7 / 35 / 66,7		1509260037	1	2	kom.
66,7 / 42 / 66,7		1509260055	1	2	kom.
66,7 / 54 / 66,7		1509260056	1	2	kom.
76,1 / 22 / 76,1		1509260038	2	14	kom.
76,1 / 28 / 76,1		1509260039	2	14	kom.
76,1 / 35 / 76,1		1509260040	2	14	kom.
76,1 / 42 / 76,1		1509260041	2	12	kom.
76,1 / 54 / 76,1		1509260044	2	8	kom.
76,1 / 66,7 / 76,1		1509260057	-	1	kom.
88,9 / 22 / 88,9		1509260045	2	8	kom.
88,9 / 28 / 88,9		1509260046	2	6	kom.
88,9 / 35 / 88,9		1509260047	2	6	kom.
88,9 / 42 / 88,9		1509260048	2	8	kom.
88,9 / 54 / 88,9		1509260049	2	6	kom.
88,9 / 66,7 / 88,9		1509260058	1	1	kom.
88,9 / 76,1 / 88,9		1509260052	2	6	kom.
108 / 22 / 108		1509260000	2	6	kom.
108 / 28 / 108		1509260001	2	4	kom.
108 / 35 / 108		1509260002	2	6	kom.
108 / 42 / 108		1509260003	2	6	kom.
108 / 54 / 108		1509260004	2	6	kom.
108 / 76,1 / 108		1509260005	2	4	kom.
108 / 88,9 / 108		1509260006	2	2	kom.

Kotur Šipka Cevi u tubama Kesa Kutija Paleta N Novo ! Uskoro dostupno

* na zahtev (vreme isporuke do 5 nedelje) | ** dostupnost po pojedinačnom dogovoru | *** do isteka zaliha

Redukcioni T-komad

GRUPA: I

Veličina [mm]	*	Šifra			JM
22 / 15 / 15		1509260013	10	50	kom.
22 / 22 / 15		1509260016	10	50	kom.

Prelazno ukrštanje

GRUPA: I

Veličina [mm]	*	Šifra			JM
15		1509057002	5	40	kom.

Redukciono prelazno ukrštanje

GRUPA: I

Veličina [mm]	*	Šifra			JM
18 / 15		1509057004	5	40	kom.
22 / 15		1509057005	10	30	kom.
22 / 18		1509057006	10	30	kom.
28 / 15		1509057007	5	15	kom.
28 / 18		1509057008	5	15	kom.
28 / 22		1509057009	5	20	kom.

Ukrštanje

GRUPA: I

Veličina [mm]	*	Šifra			JM
35	*	1509057025	2	8	kom.
42	*	1509057027	2	8	kom.
54	*	1509057029	-	4	kom.

Redukciono ukrštanje

GRUPA: I

Veličina [mm]	*	Šifra			JM
35 / 28	*	1509057024	2	14	kom.
42 / 28	*	1509057026	2	8	kom.
54 / 28	*	1509057028	2	4	kom.

Kotur Šipka Cevi u tubama Kesa Kutija Paleta N Novo ! Uskoro dostupno

* na zahtev (vreme isporuke do 5 nedelje) | ** dostupnost po pojedinačnom dogovoru | *** do isteka zaliha

Ukršteni par jednostruki

GRUPA: I

Veličina [mm]	*	Šifra		JM
15		1509257003	10	kom.

Redukcioni ukršteni par jednostruki

GRUPA: I

Veličina (d1/d2) [mm]	*	Šifra		JM
18 / 12	*	1509257000	10	kom.
18 / 15		1509257004	10	kom.
22 / 12	*	1509257005	10	kom.
22 / 15		1509257006	10	kom.
28 / 12	*	1509257002	10	kom.
28 / 15		1509257007	8	kom.

Ukršteni par dvostruki

GRUPA: I

Veličina [mm]	*	Šifra		JM
12	*	1509057013	8	kom.
15		1509057017	8	kom.

Redukcioni ukršteni par dvostruki

GRUPA: I

Veličina (d1/d2) [mm]	*	Šifra		JM
15 / 12	*	1509057015	8	kom.
18 / 12	*	1509057000	8	kom.
18 / 15		1509057019	8	kom.
22 / 15		1509057021	6	kom.
28 / 12	*	1509057001	8	kom.
28 / 15		1509057022	6	kom.
35 / 15		1509057023	3	kom.

Kotur Šipka Cevi u tubama Kesa Kutija Paleta Novo Uskoro dostupno

* na zahtev (vreme isporuke do 5 nedelje) | ** dostupnost po pojedinačnom dogovoru | *** do isteka zaliha

Redukcija sa ravnim krajem

GRUPA: I

Veličina [mm]	*	Šifra			JM
15 / 12	*	1509221019	10	200	kom.
18 / 12	*	1509221020	10	200	kom.
18 / 15		1509221021	10	200	kom.
22 / 12	*	1509221022	10	150	kom.
22 / 15		1509221023	10	140	kom.
22 / 18		1509221024	10	120	kom.
28 / 15		1509221025	10	70	kom.
28 / 18		1509221026	10	100	kom.
28 / 22		1509221027	10	80	kom.
35 / 22		1509221028	5	50	kom.
35 / 28		1509221029	5	60	kom.
42 / 22		1509221039	4	24	kom.
42 / 28		1509221040	4	24	kom.
42 / 35		1509221030	4	24	kom.
54 / 18		1509221031	4	16	kom.
54 / 22		1509221032	4	16	kom.
54 / 28		1509221033	4	16	kom.
54 / 35		1509221041	4	16	kom.
54 / 42		1509221034	4	16	kom.
66,7 / 28		1509221010	2	4	kom.
66,7 / 35		1509221011	2	4	kom.
66,7 / 42		1509221012	2	4	kom.
66,7 / 54		1509221013	2	4	kom.
76,1 / 42		1509221035	4	4	kom.
76,1 / 54		1509221036	4	40	kom.
76,1 / 66,7		1509221016	2	4	kom.
88,9 / 54		1509221037	4	32	kom.
88,9 / 66,7		1509221014	2	4	kom.
88,9 / 76,1		1509221038	4	16	kom.
108 / 66,7		1509221015	2	4	kom.
108 / 76,1		1509221017	2	10	kom.
108 / 88,9		1509221018	2	10	kom.

Žensko koleno 90°

GRUPA: I

Veličina [mm]	*	Šifra			JM
15 Rp⅜"		1509069005	10	150	kom.
15 Rp½"		1509069004	10	100	kom.
18 Rp½"		1509069006	10	60	kom.
22 Rp½"		1509068000	10	24	kom.
22 Rp¾"		1509068001	10	50	kom.
28 Rp½"		1509069007	5	30	kom.
28 Rp¾"		1509069008	5	30	kom.
28 Rp1"		1509069009	5	30	kom.
35 Rp½"		1509069010	5	10	kom.
35 Rp¾"		1509069011	5	10	kom.
35 Rp1"		1509068002	5	20	kom.

Kotur Šipka Cevi u tubama Kesa Kutija Paleta N Novo ! Uskoro dostupno

* na zahtev (vreme isporuke do 5 nedelje) | ** dostupnost po pojedinačnom dogovoru | *** do isteka zaliha

Žensko koleno 90°, kratko

GRUPA: I

Veličina [mm]	*	Šifra			JM
22 Rp½"	*	**1509069012**	10	50	kom.
28 Rp½"	*	**1509069013**	5	30	kom.
35 Rp½"	*	**1509069014**	5	10	kom.

Muško koleno 90°

GRUPA: I

Veličina [mm]	*	Šifra			JM
12 R⅜"	*	**1509070000**	10	150	kom.
15 R⅜"		**1509070003**	10	150	kom.
15 R½"		**1509070002**	10	100	kom.
18 R½"		**1509070004**	10	60	kom.
22 R¾"		**1509070005**	10	50	kom.
28 R1"		**1509070006**	5	30	kom.
35 R1¼"		**1509070007**	5	10	kom.
42 R1½"		**1509070008**	2	12	kom.
54 R2"		**1509070009**	2	8	kom.

Muško koleno 90°, kratko

GRUPA: I

Veličina [mm]	*	Šifra			JM
12 R⅜"	*	**1509070010**	10	100	kom.
15 R⅜"		**1509070013**	10	100	kom.
15 R½"		**1509070012**	10	80	kom.
18 R½"		**1509070014**	10	80	kom.
22 R¾"		**1509070015**	10	60	kom.

Kotur Šipka Cevi u tubama Kesa Kutija Paleta N Novo ! Uskoro dostupno

* na zahtev (vreme isporuke do 5 nedelje) | ** dostupnost po pojedinačnom dogovoru | *** do isteka zaliha

Ženski T-komad

GRUPA: I

Veličina [mm]	*	Šifra			JM
15 Rp½"		1509258004	10	70	kom.
18 Rp½"		1509258005	10	50	kom.
18 Rp¾"		1509258006	10	50	kom.
22 Rp½"		1509258008	10	50	kom.
22 Rp¾"		1509258007	10	40	kom.
28 Rp½"		1509258009	5	30	kom.
28 Rp¾"		1509258010	5	30	kom.
28 Rp1"		1509257021	5	30	kom.
35 Rp½"		1509258011	5	20	kom.
35 Rp¾"		1509258012	5	20	kom.
35 Rp1"		1509257022	5	20	kom.
42 Rp½"		1509258014	4	16	kom.
42 Rp¾"		1509258015	4	12	kom.
42 Rp1"		1509257023	4	12	kom.
54 Rp½"		1509258016	2	8	kom.
54 Rp¾"		1509258018	2	8	kom.
54 Rp1"		1509258000	2	8	kom.
66,7 Rp¾"		1509257024	1	2	kom.
76,1 Rp¾"		1509258020	2	12	kom.
88,9 Rp¾"		1509258021	2	8	kom.
108 Rp¾"		1509258001	2	2	kom.

Obilazak

GRUPA: I

Veličina [mm]	*	Šifra			JM
12	*	1509178000	10	80	kom.
15		1509022005	10	70	kom.
18		1509022006	10	60	kom.
22		1509022007	10	40	kom.
28		1509022008	5	20	kom.

Prevoj 90°

GRUPA: I

Veličina [mm]	*	Šifra			JM
12	*	1509011000	10	80	kom.
15		1509011002	10	70	kom.
18		1509011003	10	50	kom.
22		1509011004	10	30	kom.
28		1509011005	5	20	kom.
35		1509011007	2	8	kom.
42		1509011008	2	4	kom.
54		1509011009	-	2	kom.

Kotur Šipka Cevi u tubama Kesa Kutija Paleta N Novo ! Uskoro dostupno

* na zahtev (vreme isporuke do 5 nedelje) | ** dostupnost po pojedinačnom dogovoru | *** do isteka zaliha

Čep

GRUPA: I

Veličina [mm]	*	Šifra			JM
15		1509250002	20	80	kom.
18		1509250003	20	300	kom.
22		1509250004	10	150	kom.
28		1509250005	10	130	kom.
35		1509250006	5	75	kom.
42		1509250007	4	48	kom.
54		1509250008	4	32	kom.
66,7		1509250025	1	4	kom.
76,1		1509250010	2	20	kom.
88,9		1509250012	2	4	kom.
108		1509250001	2	4	kom.

Kuglični ventil

GRUPA: I

	Veličina [mm]	*	Šifra			JM
N	15		1509278000	1	25	kom.
N	18		1509278001	1	25	kom.
N	22		1509278002	1	15	kom.
N	28		1509278003	1	10	kom.
N	35		1509278004	1	10	kom.
N	42		1509278005	1	7	kom.
N	54		1509278006	1	5	kom.

Kugla od mesinga CW617N.
Maksimalni radni pritisak 16 bara.
5 -godišnja garancija.

Kuglični ventil sa holenderskim poluspojem

GRUPA: I

	Veličina [mm]	*	Šifra			JM
N	15 G¾"		1509278007	1	25	kom.
N	18 G¾"		1509278008	1	25	kom.
N	22 G¾"		1509278009	1	15	kom.
N	28 G1¼"		1509278010	1	10	kom.
N	35 G1½"		1509278011	1	10	kom.
N	42 G1¾"		1509278012	1	7	kom.
N	54 G2¼"		1509278013	1	5	kom.

Kugla od mesinga CW617N.
Maksimalni radni pritisak 16 bara.
5 -godišnja garancija.

Kotur Šipka Cevi u tubama Kesa Kutija Paleta N Novo ! Uskoro dostupno

* na zahtev (vreme isporuke do 5 nedelje) | ** dostupnost po pojedinačnom dogovoru | *** do isteka zaliha

Prirubnica PN16

GRUPA: I

Veličina [mm]	*	Šifra			JM
35		**1509091000**	1	6	kom.
42		**1509091001**	1	4	kom.
54		**1509091002**	1	2	kom.
66,7		**1509091005**	1	2	kom.
76,1		**1509091003**	1	4	kom.
88,9		**1509091004**	1	2	kom.
108		**1509091010**	1	2	kom.

Beleška:
Ravnu zaptivku dovršite sami.

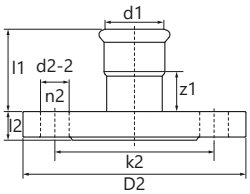

Šifra	Veličina	l1	l2	z1	k2	D2	d2–2	n2
1509091000	35 DN32 PN16	52	18	26	100	140	18	4
1509091001	42 DN40 PN16	59	18	29	110	150	18	4
1509091002	54 DN50 PN16	69	18	34	125	165	18	4
1509091005	66,7 DN65 PN16	71	18	21	145	185	18	4
1509091003	76,1 DN65 PN16	94	18	39	145	185	18	4
1509091004	88,9 DN80 PN16	98	20	35	160	200	18	8
1509091010	108 DN100 PN16	94	20	17	180	220	18	8

Kotur Šipka Cevi u tubama Kesa Kutija Paleta N Novo ! Uskoro dostupno

* na zahtev (vreme isporuke do 5 nedelje) | ** dostupnost po pojedinačnom dogovoru | *** do isteka zaliha

Pribori

Plastični čep za transport cevi

GRUPA: I

	Veličina [mm]	*	Šifra		JM
N	15		2141183000	2000	kom.
N	18		2141183001	2000	kom.
N	22		2141183002	2000	kom.
N	28		2141183003	2000	kom.
N	35		2141183004	2000	kom.
N	42		2141183005	1000	kom.
N	54		2141183006	500	kom.

O-prsten LBP EPDM Steel/Inox

GRUPA: I

Veličina [mm]	*	Šifra			JM
12	*	1509182021	20	1000	kom.
15		1509182022	20	600	kom.
18		1509182023	20	500	kom.
22		1509182024	20	500	kom.
28		1509182025	20	400	kom.
35		1509182026	20	400	kom.
42		1509182027	20	300	kom.
54		1509182028	20	300	kom.

Beleška:
O-prsteni LBP EPDM mogu se koristiti u KAN-therm Steel i Inox sistemima.

O-prsten LBP FPM Viton Steel/Inox

GRUPA: I

Veličina [mm]	*	Šifra			JM
15		1509182030	20	600	kom.
18		1509182029	20	500	kom.
22		1509182031	20	500	kom.
28		1509182032	20	400	kom.
35		1509182033	20	400	kom.
42		1509182034	20	300	kom.
54		1509182035	20	300	kom.

Beleška:
O-prsteni LBP FPM/Viton mogu se koristiti u KAN-therm Steel i Inox sistemima.
Ne koristiti u instalacijama za toplu vodu.

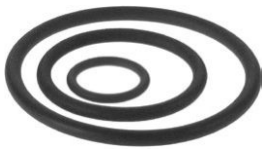

O-prsten EPDM Steel/Inox

GRUPA: I

Veličina [mm]	*	Šifra			JM
66,7		1609182007	5	100	kom.
76,1		1609182023	5	100	kom.
88,9		1609182024	5	100	kom.
108		1609182025	5	50	kom.

Beleška:
O-Ringi 76,1-108 se mogu koristiti u KAN-therm Steel i Inox sistemima.
O-Ring 66,7 se koristi samo za KAN-therm Steel fitinge.

Kotur Šipka Cevi u tubama Kesa Kutija Paleta N Novo ! Uskoro dostupno

* na zahtev (vreme isporuke do 5 nedelje) | ** dostupnost po pojedinačnom dogovoru | *** do isteka zaliha

O-prsten FPM Viton Steel/Inox

GRUPA: I

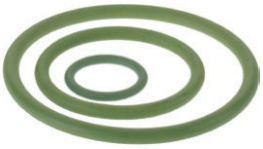

Veličina [mm]	*	Šifra			JM
66,7		**1609182015**	5	100	kom.
76,1		**1609182020**	5	100	kom.
88,9		**1609182021**	5	100	kom.
108		**1609182022**	5	50	kom.

Beleška:
O-Ringi 76,1-108 se mogu koristiti u KAN-therm Steel i Inox sistemima.
O-Ring 66,7 se koristi samo za KAN-therm Steel fitinge.
Ne koristiti u instalacijama za toplu vodu.

Ravna zaptivka FPM Viton Steel/Inox

GRUPA: I

Veličina [mm]	*	Šifra			JM
15 / 18		**1509237000**	20	500	kom.
22		**1509237001**	20	500	kom.
28		**1509237002**	20	400	kom.
35		**1509237003**	20	400	kom.
42		**1509237004**	20	300	kom.
54		**1509237005**	20	300	kom.

Beleška:
Zaptivka za spojeve i poluspojeve KAN-therm Steel i Inox sistema.
Ne koristiti u instalacijama za toplu vodu.

Kotur Šipka Cevi u tubama Kesa Kutija Paleta N Novo ! Uskoro dostupno

* na zahtev (vreme isporuke do 5 nedelje) | ** dostupnost po pojedinačnom dogovoru | *** do isteka zaliha

Alati

Kružni nož za cevi

GRUPA: K

Raspon [mm]	*	Šifra		JM
12-54		1948267025	1	kom.
35-108		1948267027	1	kom.

Rezni točak

GRUPA: K

Raspon [mm]	*	Šifra		JM
12-108		1941267037	1	kom.

Namenjen za cevi, šifre 1948267025, 1948267027.

Aparat za sečenje cevi

GRUPA: K

Raspon [mm]	*	Šifra		JM
22-108		1948183001	1	kom.

Beleška:
Set uključuje rezni točak.

Aparat za sečenje cevi

GRUPA: K

Raspon [mm]	*	Šifra		JM
54-168,3		1948267034	1	kom.

Beleška:
Set ne uključuje rezni točak.

Kotur Šipka Cevi u tubama Kesa Kutija Paleta N Novo ! Uskoro dostupno

* na zahtev (vreme isporuke do 5 nedelje) | ** dostupnost po pojedinačnom dogovoru | *** do isteka zaliha

Rezni točak za aparat za sečenje cevi

GRUPA: K

Raspon [mm]	*	Šifra		JM
22-168,3		1941267041	1	kom.

Namenjen za aparat za sečenje cevi, šifre 1948183001, 1948267034.

Nosač cevi za aparat za sečenje

GRUPA: K

	*	Šifra		JM
		1948267029	1	kom.

Skidač ivica za metalne cevi

GRUPA: K

Raspon [mm]	*	Šifra		JM
12-54		1948267015	1	kom.

Set alata - skidač ivica i valjkasti rezač

GRUPA: K

Raspon [mm]	*	Šifra		JM
12-54	*	1948267023	1	set

Svaki set uključuje:
- 1948267025 - skidač ivica za čelične cevi 12-54 mm,
- 1948267015 - kružni nož 12-54 mm,
- 1941267129 - kofer.

Set alata - KAN-therm Mini baterijski alat za presovanje + "M" profil čeljust

GRUPA: K

Raspon [mm]	*	Šifra		JM
N 15-28		1936055009	1	kom.

Svaki set uključuje:
- 1936055008 - KAN-therm Mini baterijski alat za presovanje - 1 kom.,
- 1936267278 - klešta za presovanje SBM M15 - 1 kom.,
- 1936267279 - klešta za presovanje SBM M18 - 1 kom.,
- 1936267280 - klešta za presovanje SBM M22 - 1 kom.,
- 1936267282 - klešta za presovanje SBM M28 - 1 kom.,
- 1967267051 - baterija RAML1225 Li-Ion 10,8 V 2,5 Ah - 2 kom.,
- 1967267024 - punjač LGML1 ~230 V 35 W - 1 kom.,
- kofer - 1 kom.

Kotur | Šipka | Cevi u tubama | Kesa | Kutija | Paleta | N Novo | ! Uskoro dostupno

* na zahtev (vreme isporuke do 5 nedelje) | ** dostupnost po pojedinačnom dogovoru | *** do isteka zaliha

KAN-therm AC 3000 električni alat za presovanje

GRUPA: K

	Raspon [mm]	*	Šifra		JM
N	12-54		1936267239	1	kom.

Beleška:
Alat za presovanje se prodaje u kovčegu.

KAN-therm DC 4000 baterijski alat za presovanje

GRUPA: K

	Raspon [mm]	*	Šifra		JM
N	12-54		1936267238	1	kom.

Beleška:
Alat za presovanje se prodaje sa baterijom, punjačem i koferom.

Punjač za KAN-therm DC 4000 baterijski alat za presovanje

GRUPA: K

	Verzija	*	Šifra		JM
N	10,8-36 V		1936267267	1	kom.

Baterija za KAN-therm DC 4000 alat za presovanje

GRUPA: K

	Verzija	*	Šifra		JM
N	18 V / 4 Ah		1936267266	1	kom.

KAN-therm "M" profil čeljust

GRUPA: K

	Veličina [mm]	*	Šifra		JM
N	12		1936267248	1	kom.
N	15		1936267249	1	kom.
N	18		1936267250	1	kom.
N	22		1936267251	1	kom.
N	28		1936267252	1	kom.
N	35		1936267253	1	kom.

Beleška:
Klešta rade sa KAN-therm: AC 3000, DC 4000 alatima.

Kotur | Šipka | Cevi u tubama | Kesa | Kutija | Paleta | N Novo | ! Uskoro dostupno

* na zahtev (vreme isporuke do 5 nedelje) | ** dostupnost po pojedinačnom dogovoru | *** do isteka zaliha

KAN-therm "M" profil čeljust

GRUPA: K

	Veličina [mm]	*	Šifra		JM
N	42		1936267283	1	kom.
N	54		1936267284	1	kom.

Beleška:
Koristite KAN-therm "M" profilne čeljusti kragne sa KAN-therm ZBS1 adapterom za KAN-therm pres alate AC 3000, DC 4000.

Adapter ZBS1 za KAN-therm "M" tip kragnu

GRUPA: K

	Raspon [mm]	*	Šifra		JM
N	42 - 54		1936267285	1	kom.

Beleška:
Koristite adapter ZBS1 KAN-therm za KAN-therm pres alate AC 3000, DC 4000.

REMS Power-Press ACC električni alat za presovanje

GRUPA: K

Raspon [mm]	*	Šifra		JM
12-54		1936267219	1	kom.

Beleška:
Alat za presovanje se prodaje sa koferom.
Komplet ne uključuje čeljusti.

REMS Pover-Press SE Basic Pack električni alat za presovanje

GRUPA: K

Raspon [mm]	*	Šifra		JM
12-54		1936267160	1	kom.

Beleška:
Alat za presovanje se prodaje sa koferom.
Komplet ne uključuje čeljusti.

REMS Akku Press baterijski alat za presovanje

GRUPA: K

Raspon [mm]	*	Šifra		JM
12-54		1936267152	1	kom.

Beleška:
Alat za presovanje se prodaje sa baterijom, punjačem i koferom.
Komplet ne uključuje čeljusti.

Kotur Šipka Cevi u tubama Kesa Kutija Paleta N Novo ! Uskoro dostupno

* na zahtev (vreme isporuke do 5 nedelje) | ** dostupnost po pojedinačnom dogovoru | *** do isteka zaliha

REMS "M" profil čeljust

GRUPA: K

Veličina [mm]	*	Šifra		JM
12		1948267046	1	kom.
15		1948267048	1	kom.
18		1948267052	1	kom.
22		1948267056	1	kom.
28		1948267061	1	kom.
35		1948267065	1	kom.
42		1948267067	1	kom.
54		1948267069	1	kom.

Beleška:
Klešta rade sa KAN-therm Power-Press SE, Akku-Press, Power-Press ACC alatima.

Set REMS "M" profil čeljust

GRUPA: K

Raspon [mm]	*	Šifra		JM
42-54		1948267130	1	set

Svaki set uključuje:
- 1948267067 - klešta tipa "M" prečnika od 42 mm,
- 1948267069 - klešta tipa "M" prečnika od 54 mm,
- kofer.

Klešta rade sa Power-Press SE, Akku-Press, Power-Press ACC alatima.

REMS set alata - električni alat za presovanje Pover-Press SE i profilne klešte tipa "M"

GRUPA: K

Raspon [mm]	*	Šifra		JM
15-35		1948267033	1	set

Svaki set uključuje:
- 1936267160 - električni alat za presovanje REMS Power-Press SE,
- 1948267048 - klešta tipa "M" prečnika od 15 mm,
- 1948267052 - klešta tipa "M" prečnika od 18 mm,
- 1948267056 - klešta tipa "M" prečnika od 22 mm,
- 1948267061 - klešta tipa "M" prečnika od 28 mm,
- 1948267065 - klešta tipa "M" prečnika od 35 mm,
- kovčeg.

Novopress set alata - ACO103 BT baterijski alat za presovanje + profilna klešta tipa "M"

GRUPA: K

Raspon [mm]	*	Šifra		JM
15-28	*	1948055008	1	kom.

Svaki set uključuje:
- baterijski alat za presovanje - 1 kom.,
- 1948267093 - klešta M15 za alat za presovanje - 1 kom.,
- 1948267095 - klešta M18 za alat za presovanje - 1 kom.,
- 1942121002 - klešta M22 za alat za presovanje - 1 kom.,
- 1948267097 - klešta M28 za alat za presovanje - 1 kom.,
- 1938267047 - punjač - 1 kom.,
- 1938267002 - baterija 2 Ah - 2 kom.,
- kovčeg.

Kotur Šipka Cevi u tubama Kesa Kutija Paleta N Novo ! Uskoro dostupno

* na zahtev (vreme isporuke do 5 nedelje) | ** dostupnost po pojedinačnom dogovoru | *** do isteka zaliha

Novopress EFP203 električni alat za presovanje

GRUPA: K

Raspon [mm]	*	Šifra		JM
12-54		1948267210	1	kom.

Beleška:
Alat za presovanje se prodaje sa plastičnim koferom.

Novopress ACO203XL BT alat za presovanje

GRUPA: K

Raspon [mm]	*	Šifra		JM
12-108		1948267181	1	kom.

Svaki set uključuje :
- baterijski alat za presovanje - 1 kom.,
- baterija 18 V / 5,0 Ah Li -Ion Milwaukee - 2 kom.,
- punjač - 1 kom.,
- mazivo - 1 kom.,
- plastični kovčeg.

Novopress PB2 "M" profil čeljust

GRUPA: K

Veličina [mm]	*	Šifra		JM
12		1948267134	1	kom.
15		1948267135	1	kom.
18		1948267137	1	kom.
22		1948267139	1	kom.
28		1948267141	1	kom.
35		1948267143	1	kom.

Beleška:
Ove klešta rade sa EFP203 and ACO203XL alatima.

Novopress Snap On "M" profil čeljust

GRUPA: K

Veličina [mm]	*	Šifra		JM
42		1948267119	1	kom.
54		1948267121	1	kom.
66,7	*	1948267089	1	kom.
76,1		1948267145	1	kom.
88,9		1948267044	1	kom.
108		1948267038	1	kom.

Beleška:
Koristite klešta prečnika 66,7, 76,1 i 88,9 mm sa adapterom ZB221 za ACO203XL.
Koristite kleštu prečnika 66,7 mm sa adapterom ZB323 za ECO301.
Koristite kleštu prečnika 108 mm sa adapterom ZB221 i ZB222 za ACO203XL.

Kotur Šipka Cevi u tubama Kesa Kutija Paleta N Novo ! Uskoro dostupno

* na zahtev (vreme isporuke do 5 nedelje) | ** dostupnost po pojedinačnom dogovoru | *** do isteka zaliha

HP Snap On "M" profil čeljust Novopress ECO301, ACO203XL, EFP203

GRUPA: K

Veličina [mm]	*	Šifra		JM
35	*	1948267124	1	kom.
42	*	1948267126	1	kom.
54	*	1948267128	1	kom.

Beleška:
Klešta prečnika 35-54 mm sa ECO301 alatom za presovanje koristite sa ZB303 adapterom.
Klešta prečnika 35-54 mm sa ACO203XL i EFP203 alatom za stezanje koristite sa ZB203 adapterom.
Kod presa ACO203XL i EPF203, ne koristite čeljust 54 za povezivanje sa KAN-therm Inox sistemskim cevima (1.4404 i 1.4521) prečnika 54 mm.

Novopress ZB203 adapter

GRUPA: K

Raspon [mm]	*	Šifra		JM
35-54		1948267000	1	kom.

Beleška:
Adapter za EFP203 i ACO203XL drajvove.
ultraPRESS: 50-63 mm.
Steel i Inok: 35-54 mm.
Copper: 42-54 mm.

Novopress ZB221 Adapter

GRUPA: K

Raspon [mm]	*	Šifra		JM
66,7-108		1948267005	1	kom.

Beleška:
Adapter za ACO203XL drajv.
Za prečnik od 108 mm, adapter ZB221 sekoristi za izvedbu prvog stezanje, i adapter ZB222 za drugo stezanje.

Novopress ZB222 Adapater

GRUPA: K

Raspon [mm]	*	Šifra		JM
66,7-108		1948267007	1	kom.

Beleška:
Adapter za ACO203XL drajv.
Za prečnik od 108 mm, adapter ZB221 sekoristi za izvedbu prvog stezanje, i adapter ZB222 za drugo stezanje.

Novopress ACO403 baterijski alat za presovanje

GRUPA: K

Raspon [mm]	*	Šifra		JM
76,1-108		1948267209	1	kom.

Svaki set uključuje :
- baterijski alat za presovanje - 1 kom.,
- baterija 18 V / 5,0 Ah Li -Ion Milwaukee - 2 kom.,
- punjač - 1 kom.,
- mazivo - 1 kom.,
- plastični kovčeg.

Kotur Šipka Cevi u tubama Kesa Kutija Paleta N Novo ! Uskoro dostupno

* na zahtev (vreme isporuke do 5 nedelje) | ** dostupnost po pojedinačnom dogovoru | *** do isteka zaliha

Novopress HP "M" profil čeljust

GRUPA: K

Veličina [mm]	*	Šifra		JM
76,1	*	**1948267100**	1	kom.
88,9	*	**1948267102**	1	kom.
108	*	**1948267098**	1	kom.

Beleška:
Klešta rade sa ACO401 i ACO403 alatima.

Kotur Šipka Cevi u tubama Kesa Kutija Paleta N Novo ! Uskoro dostupno

* na zahtev (vreme isporuke do 5 nedelje) | ** dostupnost po pojedinačnom dogovoru | *** do isteka zaliha

KOMENTARI

Kotur Šipka Cevi u tubama Kesa Kutija Paleta N Novo ! Uskoro dostupno

* na zahtev (vreme isporuke do 5 nedelje) | ** dostupnost po pojedinačnom dogovoru | *** do isteka zaliha

Install the **future**

SYSTEM **KAN-therm**

Inox

Plemeniti materijal
Giga mogućnosti

RS 24/11

∅ **12-168,3 mm**

Sadržaj

SYSTEM KAN-therm Inox

Cevi 109
Fitinzi 110
Pribori 123
Alati 125

SYSTEM KAN-therm Inox

Cevi

Cev od nerđajućeg čelika 1.4404 (AISI 316L) - šipka — GRUPA: H

Veličina [mm]	*	Šifra			JM
12×1,0	***	1629194065	6	1014	m
15×1,0		1629194001	6	762	m
18×1,0		1629194002	6	366	m
22×1,2		1629194003	6	762	m
28×1,2		1629194004	6	546	m
35×1,5		1629194005	6	546	m
42×1,5		1629194006	6	546	m
54×1,5		1629194007	6	114	m
76,1×2,0		1629194008	6	144	m
88,9×2,0		1629194009	6	96	m
108×2,0		1629194000	6	78	m
139,7×2,0	**	1629194035	6	60	m
168,3×2,0	**	1629194036	6	54	m

Beleška:
Radni pritisak zavisi od vrste radnog fluida, opsega prečnika i alata koji se koriste za spajanje:
■ 15 -168,3 mm do 16 bara (alati sa kleštama sa M profilom). Nije primenljivo na sisteme sa komprimovanim vazduhom - za uslove rada pogledajte "Uputstvo za projektante i izvođače".

Cev od nerđajućeg čelika 1.4521 (AISI 444) - šipka — GRUPA: H

Veličina [mm]	*	Šifra			JM
15×1,0		1629194021	6	762	m
18×1,0		1629194023	6	366	m
22×1,2		1629194025	6	366	m
28×1,2		1629194027	6	222	m
35×1,5		1629194029	6	222	m
42×1,5		1629194031	6	114	m
54×1,5		1629194033	6	114	m
76,1×2,0		1629194066	6	144	m
88,9×2,0		1629194067	6	96	m
108×2,0		1629194068	6	78	m

Beleška:
Radni pritisak zavisi od vrste transportovanog medija, opsega prečnika i alata koji se koriste za spajanje:
■ 15-108 mm do 16 šipki (alati sa kleštama sa M profilom). Nije primenljivo na sisteme sa komprimovanim vazduhom - za uslove rada pogledajte "Uputstvo za projektante i izvođače".

Kotur | Šipka | Cevi u tubama | Kesa | Kutija | Paleta | N Novo | ! Uskoro dostupno

* na zahtev (vreme isporuke do 5 nedelje) | ** dostupnost po pojedinačnom dogovoru | *** do isteka zaliha

Fitinzi

Ženska poluspojnica

GRUPA: G

Veličina [mm]	*	Šifra			JM
12 Rp⅜"	***	1609042026	10	50	kom.
12 Rp½"	***	1609042025	10	50	kom.
15 Rp½"		1609042000	10	130	kom.
15 Rp¾"		1609042001	10	90	kom.
18 Rp½"		1609042002	10	120	kom.
18 Rp¾"		1609042003	10	80	kom.
22 Rp½"		1609042005	10	100	kom.
22 Rp¾"		1609042006	10	100	kom.
22 Rp1"		1609042004	10	60	kom.
28 Rp½"		1609042027	10	40	kom.
28 Rp¾"		1609042009	10	40	kom.
28 Rp1"		1609042007	10	60	kom.
28 Rp1¼"		1609042008	10	30	kom.
35 Rp1"		1609042012	10	20	kom.
35 Rp1¼"		1609042011	10	30	kom.
35 Rp1½"		1609042010	10	20	kom.
42 Rp1¼"		1609042014	4	12	kom.
42 Rp1½"		1609042013	4	24	kom.
54 Rp1½"		1609042015	4	12	kom.
54 Rp2"		1609042016	4	12	kom.

Muška poluspojnica

GRUPA: G

Veličina [mm]	*	Šifra			JM
12 R⅜"	***	1609045042	10	50	kom.
12 R½"	***	1609045041	10	50	kom.
15 R½"		1609045004	10	200	kom.
15 R¾"		1609045005	10	80	kom.
18 R½"		1609045006	10	160	kom.
18 R¾"		1609045007	10	100	kom.
22 R½"		1609045009	10	70	kom.
22 R¾"		1609045010	10	100	kom.
22 R1"		1609045008	10	60	kom.
28 R¾"		1609045013	10	50	kom.
28 R1"		1609045012	10	60	kom.
28 R1¼"		1609045011	10	30	kom.
35 R1"		1609045015	10	40	kom.
35 R1¼"		1609045016	5	40	kom.
35 R1½"		1609045014	10	20	kom.
42 R1¼"		1609045018	4	12	kom.
42 R1½"		1609045017	4	24	kom.
54 R1½"		1609045019	4	16	kom.
54 R2"		1609045020	4	12	kom.
76,1 R2½"		1609045002	2	20	kom.
88,9 R3"		1609045003	2	20	kom.

Kotur Šipka Cevi u tubama Kesa Kutija Paleta N Novo ! Uskoro dostupno

* na zahtev (vreme isporuke do 5 nedelje) | ** dostupnost po pojedinačnom dogovoru | *** do isteka zaliha

Poluspojnica Inox/Groove

GRUPA: G

Veličina [mm]	*	Šifra			JM
28 / 33,7		1609042030	10	30	kom.
35 / 42,4		1609042031	10	30	kom.
42 / 48,3		1609042032	5	20	kom.
54 / 60,3		1609042033	5	15	kom.
76,1		1609042034	2	30	kom.
88,9		1609042035	2	30	kom.
108 / 114		1609042028	2	30	kom.

Ženski klizni konektor

GRUPA: G

Veličina [mm]	*	Šifra			JM
22 Rp½"		1609042037	10	60	kom.
22 Rp¾"		1609042038	10	60	kom.
28 Rp½"		1609042039	10	40	kom.
28 Rp¾"		1609042040	10	40	kom.

Ženska holenderska poluspojnica

GRUPA: G

Veličina [mm]	*	Šifra			JM
15 Rp½"		1609271000	2	60	kom.
15 Rp¾"		1609271001	2	40	kom.
18 Rp½"		1609271002	2	40	kom.
18 Rp¾"		1609271003	2	40	kom.
22 Rp¾"		1609271010	2	40	kom.
22 Rp1"		1609271004	2	30	kom.
28 R1"		1609271011	2	26	kom.
35 R1¼"		1609271012	1	20	kom.
42 R1½"		1609271013	2	8	kom.
54 Rp2"		1609271009	2	4	kom.

Muška holenderska poluspojnica

GRUPA: G

Veličina [mm]	*	Šifra			JM
15 R½"		1609272000	2	50	kom.
15 R¾"		1609272011	2	60	kom.
18 R½"		1609272012	2	60	kom.
18 R¾"		1609272003	2	60	kom.
22 R½"		1609272005	2	40	kom.
22 R¾"		1609272013	2	40	kom.
22 R1"		1609272004	2	30	kom.
28 R1"		1609272014	2	30	kom.
35 R1¼"		1609272015	2	16	kom.
42 R1½"		1609272009	2	12	kom.
54 R2"		1609272016	2	4	kom.

Kotur Šipka Cevi u tubama Kesa Kutija Paleta N Novo ! Uskoro dostupno

* na zahtev (vreme isporuke do 5 nedelje) | ** dostupnost po pojedinačnom dogovoru | *** do isteka zaliha

Vezna spojka

GRUPA: G

Veličina [mm]	*	Šifra			JM
15		1609271021	2	50	kom.
18		1609271022	2	60	kom.
22		1609271023	2	40	kom.
28		1609271024	2	30	kom.
35		1609271025	1	16	kom.
42		1609271026	2	12	kom.
54		1609271027	2	4	kom.

Ženska holenderska poluspojnica

GRUPA: G

Veličina [mm]	*	Šifra			JM
15 G¾"		1609271014	10	120	kom.
18 G¾"		1609271015	10	100	kom.
22 G1"		1609271016	10	60	kom.
28 G1¼"		1609271017	10	40	kom.
35 G1½"		1609271018	4	32	kom.
42 G1¼"		1609271019	4	12	kom.
54 G2⅜"		1609271020	4	8	kom.

Ravna spojnica

GRUPA: G

Veličina [mm]	*	Šifra			JM
12	***	1609245002	10	70	kom.
15		1609245003	10	140	kom.
18		1609245004	10	140	kom.
22		1609245012	10	80	kom.
28		1609245013	10	60	kom.
35		1609245014	5	40	kom.
42		1609245015	4	24	kom.
54		1609245016	4	16	kom.
76,1		1609245010	4	24	kom.
88,9		1609245011	4	8	kom.
108		1609245000	2	10	kom.
139,7	**	1609245017	-	1	kom.
168,3	**	1609245018	-	1	kom.

Klizna spojnica

GRUPA: G

Veličina [mm]	*	Šifra			JM
15		1609080001	10	140	kom.
18		1609080002	10	100	kom.
22		1609080003	10	60	kom.
28		1609080004	10	40	kom.
35		1609080005	5	20	kom.
42		1609080010	4	16	kom.
54		1609080007	2	8	kom.
76,1		1609080008	2	2	kom.
88,9		1609080009	2	2	kom.
108		1609080000	2	2	kom.

Kotur Šipka Cevi u tubama Kesa Kutija Paleta N Novo ! Uskoro dostupno

* na zahtev (vreme isporuke do 5 nedelje) | ** dostupnost po pojedinačnom dogovoru | *** do isteka zaliha

Koleno 90°

GRUPA: G

Veličina [mm]	*	Šifra			JM
12	***	1609068149	10	70	kom.
15		1609068150	10	150	kom.
18		1609068151	10	90	kom.
22		1609068152	10	60	kom.
28		1609068115	5	30	kom.
35		1609068153	5	20	kom.
42		1609068154	2	8	kom.
54		1609068155	2	8	kom.
76,1		1609068125	2	12	kom.
88,9		1609068128	2	8	kom.
108		1609068107	2	4	kom.
139,7	**	1609068156	-	1	kom.
168,3	**	1609068157	-	1	kom.

Jednostruko koleno sa ravnim krajem 90°

GRUPA: G

	Veličina [mm]	*	Šifra			JM
	15		1609068143	10	120	kom.
	18		1609068144	10	60	kom.
	22		1609068133	5	60	kom.
	28		1609068145	5	30	kom.
	35		1609068146	5	10	kom.
	42		1609068147	2	8	kom.
	54		1609068148	2	6	kom.
	76,1		1609068139	2	10	kom.
	88,9		1609068141	2	8	kom.
	108		1609068130	-	1	kom.
N	139,7	*	1609068194	-	1	kom.
N	168,3	*	1609068195	-	1	kom.

Koleno 45°

GRUPA: G

Veličina [mm]	*	Šifra			JM
15		1609068079	10	150	kom.
18		1609068080	10	120	kom.
22		1609068051	10	70	kom.
28		1609068052	10	40	kom.
35		1609068081	5	25	kom.
42		1609068082	2	16	kom.
54		1609068083	2	8	kom.
76,1		1609068057	-	8	kom.
88,9		1609068059	-	2	kom.
108		1609068048	2	2	kom.
139,7	**	1609068084	-	1	kom.
168,3	**	1609068085	-	1	kom.

Kotur | Šipka | Cevi u tubama | Kesa | Kutija | Paleta | N Novo | ! Uskoro dostupno

* na zahtev (vreme isporuke do 5 nedelje) | ** dostupnost po pojedinačnom dogovoru | *** do isteka zaliha

Jednostruko koleno sa ravnim krajem 45°

GRUPA: G

	Veličina [mm]	*	Šifra			JM
	15		1609068073	10	150	kom.
	18		1609068074	10	120	kom.
	22		1609068075	10	60	kom.
	28		1609068076	10	40	kom.
	35		1609068066	5	25	kom.
	42		1609068077	4	16	kom.
	54		1609068078	2	8	kom.
	76,1		1609068070	-	16	kom.
	88,9		1609068072	-	8	kom.
	108		1609068061	2	4	kom.
N	139,7	*	1609068192	-	1	kom.
N	168,3	*	1609068193	-	1	kom.

T-komad

GRUPA: G

Veličina [mm]	*	Šifra			JM
12	***	1609257045	10	60	kom.
15		1609257002	10	80	kom.
18		1609257046	10	40	kom.
22		1609257005	10	40	kom.
28		1609257047	5	25	kom.
35		1609257048	5	15	kom.
42		1609257049	4	8	kom.
54		1609257050	2	6	kom.
76,1		1609257010	2	6	kom.
88,9		1609257011	2	6	kom.
108		1609257000	-	2	kom.
139,7	**	1609257001	-	1	kom.
168,3	**	1609257003	-	1	kom.

Kotur Šipka Cevi u tubama Kesa Kutija Paleta N Novo ! Uskoro dostupno

* na zahtev (vreme isporuke do 5 nedelje) | ** dostupnost po pojedinačnom dogovoru | *** do isteka zaliha

Redukcioni T-komad

GRUPA: G

Veličina [mm]	*	Šifra			JM
18 / 15 / 18		1609260014	10	60	kom.
22 / 15 / 22		1609260046	10	50	kom.
22 / 18 / 22		1609260047	10	50	kom.
28 / 15 / 28		1609260048	5	30	kom.
28 / 18 / 28		1609260049	10	30	kom.
28 / 22 / 28		1609260050	5	30	kom.
35 / 15 / 35		1609260020	5	20	kom.
35 / 18 / 35		1609260021	5	20	kom.
35 / 22 / 35		1609260022	5	20	kom.
35 / 28 / 35		1609260051	5	20	kom.
42 / 22 / 42		1609260024	4	12	kom.
42 / 28 / 42		1609260052	4	12	kom.
42 / 35 / 42		1609260053	4	12	kom.
54 / 22 / 54		1609260054	2	8	kom.
54 / 28 / 54		1609260030	2	8	kom.
54 / 35 / 54		1609260055	2	8	kom.
54 / 42 / 54		1609260032	2	8	kom.
76,1 / 22 / 76,1		1609260035	-	2	kom.
76,1 / 28 / 76,1		1609260036	-	2	kom.
76,1 / 35 / 76,1		1609260037	2	10	kom.
76,1 / 42 / 76,1		1609260038	2	2	kom.
76,1 / 54 / 76,1		1609260039	2	2	kom.
88,9 / 22 / 88,9		1609260040	-	2	kom.
88,9 / 28 / 88,9		1609260041	-	2	kom.
88,9 / 35 / 88,9		1609260042	-	2	kom.
88,9 / 42 / 88,9		1609260043	2	2	kom.
88,9 / 54 / 88,9		1609260044	-	8	kom.
88,9 / 76,1 / 88,9		1609260045	2	2	kom.
108 / 22 / 108		1609260000	-	2	kom.
108 / 28 / 108		1609260001	-	2	kom.
108 / 35 / 108		1609260002	-	4	kom.
108 / 42 / 108		1609260003	-	2	kom.
108 / 54 / 108		1609260004	-	2	kom.
108 / 76,1 / 108		1609260005	-	2	kom.
108 / 88,9 / 108		1609260006	-	2	kom.
139,7 / 76,1 / 139,7	**	1609260008	-	1	kom.
139,7 / 88,9 / 139,7	**	1609260009	-	1	kom.
139,7 / 108 / 139,7	**	1609260007	-	1	kom.
168,3 / 76,1 / 168,3	**	1609260012	-	1	kom.
168,3 / 88,9 / 168,3	**	1609260013	-	1	kom.
168,3 / 108 / 168,3	**	1609260010	-	1	kom.
168,3 / 139,7 / 168,3	**	1609260011	-	1	kom.

Kotur Šipka Cevi u tubama Kesa Kutija Paleta N Novo ! Uskoro dostupno

* na zahtev (vreme isporuke do 5 nedelje) | ** dostupnost po pojedinačnom dogovoru | *** do isteka zaliha

Redukcija sa ravnim krajem

GRUPA: G

Veličina [mm]	*	Šifra			JM
15 / 12	***	1609220000	10	200	kom.
18 / 15		1609221003	10	200	kom.
22 / 15		1609221023	10	140	kom.
22 / 18		1609221024	10	120	kom.
28 / 15		1609221025	10	70	kom.
28 / 18		1609221007	10	100	kom.
28 / 22		1609221026	10	80	kom.
35 / 15		1609221027	5	50	kom.
35 / 18		1609221028	5	50	kom.
35 / 22		1609221029	5	50	kom.
35 / 28		1609221030	5	60	kom.
42 / 15		1609221031	5	30	kom.
42 / 18		1609221032	5	30	kom.
42 / 22		1609221033	4	24	kom.
42 / 28		1609221034	4	24	kom.
42 / 35		1609221035	4	24	kom.
54 / 15		1609221036	4	16	kom.
54 / 18		1609221037	4	16	kom.
54 / 22		1609221015	4	16	kom.
54 / 28		1609221016	4	16	kom.
54 / 35		1609221038	4	16	kom.
54 / 42		1609221039	4	16	kom.
76,1 / 42		1609221019	4	4	kom.
76,1 / 54		1609221020	4	32	kom.
88,9 / 54		1609221021	4	4	kom.
88,9 / 76,1		1609221022	4	4	kom.
108 / 54		1609221000	2	2	kom.
108 / 76,1		1609221001	2	2	kom.
108 / 88,9		1609221002	2	10	kom.
139,7 / 108	**	1609221041	-	1	kom.
139,7 / 108	**	1609221040	-	1	kom.
168,3 / 88,9	**	1609221044	-	1	kom.
168,3 / 108	**	1609221042	-	1	kom.
168,3 / 139,7	**	1609221043	-	1	kom.

Žensko koleno 90°

GRUPA: G

Veličina [mm]	*	Šifra			JM
15 Rp½"		1609068000	10	80	kom.
18 Rp½"		1609068001	10	90	kom.
22 Rp½"		1609068003	10	50	kom.
22 Rp¾"		1609068002	10	50	kom.
28 Rp½"		1609068009	5	30	kom.
28 Rp¾"		1609068005	5	30	kom.
28 Rp1"		1609068008	10	30	kom.
35 Rp½"		1609068011	5	10	kom.
35 Rp¾"		1609068007	5	10	kom.
35 Rp1"		1609068010	5	10	kom.
35 Rp1¼"		1609068012	5	10	kom.

Kotur Šipka Cevi u tubama Kesa Kutija Paleta N Novo ! Uskoro dostupno

* na zahtev (vreme isporuke do 5 nedelje) | ** dostupnost po pojedinačnom dogovoru | *** do isteka zaliha

Žensko koleno 90° s ravnim krajem

GRUPA: G

Veličina [mm]	*	Šifra			JM
15 Rp½"		1609068013	10	40	kom.

Muško koleno 90°

GRUPA: G

Veličina [mm]	*	Šifra			JM
15 R½"		1609070000	10	80	kom.
18 R½"		1609070002	10	80	kom.
22 R¾"		1609070004	10	60	kom.
28 R1"		1609070005	10	30	kom.
35 R1¼"		1609070006	5	20	kom.
42 R1½"		1609070009	2	16	kom.
54 R2"		1609070010	2	8	kom.

Ženski T-komad

GRUPA: G

	Veličina [mm]	*	Šifra			JM
	15 Rp½"		1609257014	10	70	kom.
	18 Rp½"		1609257015	10	50	kom.
	18 Rp¾"		1609257016	10	50	kom.
	22 Rp½"		1609257017	10	40	kom.
	22 Rp¾"		1609257018	10	40	kom.
	28 Rp½"		1609257038	5	30	kom.
	28 Rp¾"		1609257039	10	30	kom.
	28 Rp1"		1609257019	5	30	kom.
	35 Rp½"		1609257040	5	20	kom.
	35 Rp¾"		1609257041	5	20	kom.
	35 Rp1"		1609257022	5	20	kom.
	42 Rp½"		1609257027	4	16	kom.
	42 Rp¾"		1609257042	4	12	kom.
	42 Rp1"		1609257026	4	12	kom.
	54 Rp½"		1609257031	2	8	kom.
	54 Rp¾"		1609257044	2	8	kom.
	54 Rp1"		1609257030	2	8	kom.
	54 Rp2"		1609257043	2	6	kom.
	76,1 Rp¾"		1609257035	-	12	kom.
	76,1 Rp2"		1609257034	-	2	kom.
	88,9 Rp¾"		1609257037	-	2	kom.
	88,9 R2"		1609257036	-	2	kom.
	108 Rp¾"		1609257013	-	6	kom.
	108 Rp2"		1609257012	-	2	kom.
N	139,7 Rp¾"	*	1609257063	-	1	kom.
N	139,7 Rp2"	*	1609257064	-	1	kom.

Kotur Šipka Cevi u tubama Kesa Kutija Paleta N Novo ! Uskoro dostupno

* na zahtev (vreme isporuke do 5 nedelje) | ** dostupnost po pojedinačnom dogovoru | *** do isteka zaliha

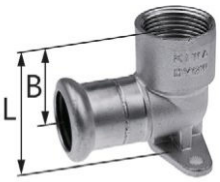

Žensko zidno koleno - L = 41 mm

GRUPA: G

Veličina [mm]	*	Šifra			JM
15 Rp½"		**1609285009**	10	90	kom.

Beleška:
B = 28 mm.

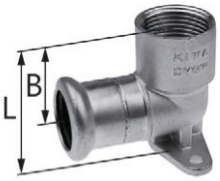

Žensko zidno koleno - L = 44 mm

GRUPA: G

Veličina [mm]	*	Šifra			JM
18 Rp½"		**1609285002**	10	80	kom.

Beleška:
B = 28 mm.

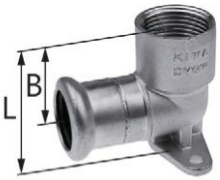

Žensko zidno koleno - L = 52 mm

GRUPA: G

Veličina [mm]	*	Šifra			JM
22 Rp¾"		**1609285003**	10	50	kom.

Beleška:
B = 33 mm.

Žensko zidno koleno - L = 63 mm

GRUPA: G

Veličina [mm]	*	Šifra			JM
15 Rp½"		**1609285004**	20	40	kom.
18 Rp½"		**1609285007**	20	40	kom.

Beleška:
Veličina B = 28 mm.

Žensko zidno koleno - L = 64 mm

GRUPA: G

Veličina [mm]	*	Šifra			JM
22 Rp¾"		**1609285008**	10	40	kom.

Beleška:
Veličina B = 33 mm.

Kotur Šipka Cevi u tubama Kesa Kutija Paleta N Novo ! Uskoro dostupno

* na zahtev (vreme isporuke do 5 nedelje) | ** dostupnost po pojedinačnom dogovoru | *** do isteka zaliha

Aksijalni kompenzator

GRUPA: G

	Veličina [mm]	*	Šifra			JM
N	15		1609037002	10	60	kom.
N	18		1609037004	10	60	kom.
N	22		1609037005	5	30	kom.
N	28		1609037007	5	20	kom.
N	35		1609037008	4	16	kom.
N	42		1609037010	2	12	kom.
N	54		1609037011	2	4	kom.

Beleška:
Garancija je obezbeđena za 1000 ciklusa rada kada se koristi kako je predviđeno.
Aksijalni kompenzator je pogodan samo za apsorpciju aksijalnih pomeranja cevovoda.

Aksijalni kompenzator

GRUPA: G

	Veličina [mm]	*	Šifra			JM
N	76,1		1609037013	2	2	kom.
N	88,9		1609037014	2	2	kom.
N	108		1609037000	2	2	kom.

Beleška:
Garancija je obezbeđena za 1000 ciklusa rada kada se koristi kako je predviđeno.
Aksijalni kompenzator je pogodan samo za apsorpciju aksijalnih pomeranja cevovoda.

Obilazak

GRUPA: G

Veličina [mm]	*	Šifra			JM
15		1609178000	10	80	kom.
18		1609178001	10	50	kom.
22		1609178002	10	50	kom.
28		1609178003	10	20	kom.

Prevoj 15°

GRUPA: G

Veličina [mm]	*	Šifra			JM
28		1609011002	10	40	kom.
35		1609011003	5	15	kom.
42		1609011004	2	20	kom.
54		1609011005	2	10	kom.

Kotur Šipka Cevi u tubama Kesa Kutija Paleta N Novo ! Uskoro dostupno

* na zahtev (vreme isporuke do 5 nedelje) | ** dostupnost po pojedinačnom dogovoru | *** do isteka zaliha

Prevoj 30°

GRUPA: G

Veličina [mm]	*	Šifra			JM
28		1609011009	10	40	kom.
35		1609011008	4	12	kom.
42		1609011010	2	20	kom.
54		1609011011	2	8	kom.

Prevoj 60°

GRUPA: G

Veličina [mm]	*	Šifra			JM
28		1609011014	5	30	kom.
35		1609011015	4	12	kom.
42		1609011016	5	5	kom.
54		1609011017	2	6	kom.

Prevoj 90°

GRUPA: G

Veličina [mm]	*	Šifra			JM
15		1609011018	10	70	kom.
18		1609011019	10	50	kom.
22		1609011025	10	30	kom.
28		1609011026	5	20	kom.
35		1609011027	4	8	kom.
42		1609011028	2	4	kom.
54		1609011029	-	2	kom.

Čep

GRUPA: G

Veličina [mm]	*	Šifra			JM
15		1609250002	20	80	kom.
18		1609250004	20	300	kom.
22		1609250006	10	150	kom.
28		1609250020	10	130	kom.
35		1609250010	5	75	kom.
42		1609250012	4	48	kom.
54		1609250021	4	24	kom.
76,1		1609250016	2	4	kom.
88,9		1609250018	2	4	kom.
108		1609250000	2	4	kom.

Kotur Šipka Cevi u tubama Kesa Kutija Paleta N Novo ! Uskoro dostupno

* na zahtev (vreme isporuke do 5 nedelje) | ** dostupnost po pojedinačnom dogovoru | *** do isteka zaliha

Kuglični ventil

GRUPA: G

	Veličina [mm]	*	Šifra			JM
N	15		1609278000	1	25	kom.
N	18		1609278001	1	25	kom.
N	22		1609278002	1	15	kom.
N	28		1609278003	1	10	kom.
N	35		1609278004	1	10	kom.
N	42		1609278005	1	7	kom.
N	54		1609278006	1	5	kom.

Kugla je izrađena od nerđajućeg čelika 1.4401.
Maksimalni radni pritisak 16 bara.
5 -godišnja garancija.

Kuglični ventil sa ženskim holenderskim poluspojem

GRUPA: G

	Veličina [mm]	*	Šifra			JM
N	15 G¾"		1609278007	1	25	kom.
N	18 G¾"		1609278008	1	25	kom.
N	22 G¾"		1609278009	1	15	kom.
N	28 G1¼"		1609278010	1	10	kom.
N	35 G1½"		1609278011	1	10	kom.
N	42 G1¾"		1609278012	1	7	kom.
N	54 G2¼"		1609278013	1	5	kom.

Kugla je izrađena od nerđajućeg čelika 1.4401.
Maksimalni radni pritisak 16 bara.
5 -godišnja garancija.

Prirubnički adapter

GRUPA: G

Veličina [mm]	*	Šifra			JM
15 R1⅛"		1609090001	20	100	kom.
15 R1½"		1609090000	20	100	kom.
18 R1¼"		1609090011	20	100	kom.
18 R1½"		1609090010	20	100	kom.
22 R1¼"		1609090005	20	80	kom.
22 R1½"		1609090004	20	80	kom.
22 R1½"		1609090006	20	80	kom.
35 R2"		1609090007	10	30	kom.
42 R2¼"		1609090008	10	30	kom.
54 R2¾"		1609090012	5	20	kom.

Kotur Šipka Cevi u tubama Kesa Kutija Paleta N Novo ! Uskoro dostupno

* na zahtev (vreme isporuke do 5 nedelje) | ** dostupnost po pojedinačnom dogovoru | *** do isteka zaliha

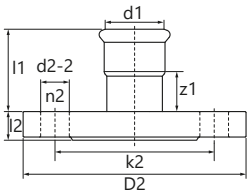

Prirubnica PN16

GRUPA: G

Veličina [mm]	*	Šifra			JM
15		1609091004	1	15	kom.
18		1609091005	1	15	kom.
22		1609091006	1	12	kom.
28		1609091007	1	12	kom.
35		1609091001	1	6	kom.
42		1609091008	1	4	kom.
54		1609091009	1	2	kom.
76,1		1609091002	1	2	kom.
88,9		1609091003	1	2	kom.
108		1609091000	1	2	kom.

Beleška:
Ravnu zaptivku dovršite sami.

Šifra	Veličina	l1	l2	z1	k2	D2	d2–2	n2
1609091004	15 DN15 PN16	43	13	23	65	95	14	4
1609091005	18 DN15 PN16	44	13	24	65	95	14	4
1609091006	22 DN20 PN16	45	14	24	75	105	14	4
1609091007	28 DN25 PN16	49	16	26	85	115	14	4
1609091001	35 DN32 PN16	51	17	26	100	140	18	4
1609091008	42 DN40 PN16	59	18	29	110	150	18	4
1609091009	54 DN50 PN16	69	18	34	125	165	18	4
1609091002	76,1 DN65 PN16	108	18	53	145	185	18	4
1609091003	88,9 DN80 PN16	127	20	64	160	200	18	8
1609091000	108 DN100 PN16	147	20	70	180	220	18	8

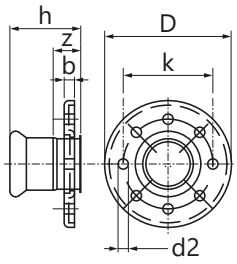

Prirubnica PN16

GRUPA: G

Veličina [mm]	*	Šifra			JM
139,7	**	1609091010	-	1	kom.
168,3	**	1609091011	-	1	kom.

Beleška:
Ravnu zaptivku dovršite sami.

Šifra	Veličina	D	k	b	d2	h	z	n2
1609091010	139,7 DN125 PN16	250	210	22	18	138	41	8
1609091011	168,3 DN150 PN16	285	240	24	22	171	54	8

Kotur Šipka Cevi u tubama Kesa Kutija Paleta N Novo ! Uskoro dostupno

* na zahtev (vreme isporuke do 5 nedelje) | ** dostupnost po pojedinačnom dogovoru | *** do isteka zaliha

Pribori

Plastični čep za transport cevi

GRUPA: I

	Veličina [mm]	*	Šifra		JM
N	15		2141183000	2000	kom.
N	18		2141183001	2000	kom.
N	22		2141183002	2000	kom.
N	28		2141183003	2000	kom.
N	35		2141183004	2000	kom.
N	42		2141183005	1000	kom.
N	54		2141183006	500	kom.

O-prsten LBP EPDM Steel/Inox

GRUPA: I

Veličina [mm]	*	Šifra			JM
12	*	1509182021	20	1000	kom.
15		1509182022	20	600	kom.
18		1509182023	20	500	kom.
22		1509182024	20	500	kom.
28		1509182025	20	400	kom.
35		1509182026	20	400	kom.
42		1509182027	20	300	kom.
54		1509182028	20	300	kom.

Beleška:
O-prsteni LBP EPDM mogu se koristiti u KAN-therm Steel i Inox sistemima.

O-prsten LBP FPM Viton Steel/Inox

GRUPA: I

Veličina [mm]	*	Šifra			JM
15		1509182030	20	600	kom.
18		1509182029	20	500	kom.
22		1509182031	20	500	kom.
28		1509182032	20	400	kom.
35		1509182033	20	400	kom.
42		1509182034	20	300	kom.
54		1509182035	20	300	kom.

Beleška:
O-prsteni LBP FPM/Viton mogu se koristiti u KAN-therm Steel i Inox sistemima.
Ne koristiti u instalacijama za toplu vodu.

O-prsten EPDM Steel/Inox

GRUPA: I

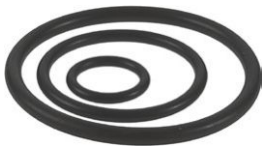

Veličina [mm]	*	Šifra			JM
76,1		1609182023	5	100	kom.
88,9		1609182024	5	100	kom.
108		1609182025	5	50	kom.
139,7		1609182016	-	1	kom.
168,3		1609182017	-	1	kom.

Beleška:
O-Ringi 76,1-108 se mogu koristiti u KAN-therm Steel i Inox sistemima.
O-Ring 66,7 se koristi samo za KAN-therm Steel fitinge.

Kotur | Šipka | Cevi u tubama | Kesa | Kutija | Paleta | N Novo | ! Uskoro dostupno

* na zahtev (vreme isporuke do 5 nedelje) | ** dostupnost po pojedinačnom dogovoru | *** do isteka zaliha

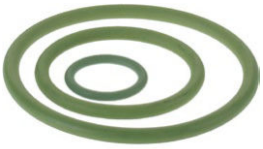

O-prsten FPM Viton Steel/Inox

GRUPA: I

Veličina [mm]	*	Šifra			JM
76,1		**1609182020**	5	100	kom.
88,9		**1609182021**	5	100	kom.
108		**1609182022**	5	50	kom.
139,7	**	**1609182018**	-	1	kom.
168,3	**	**1609182019**	-	1	kom.

Beleška:
O-Ringi 76,1-108 se mogu koristiti u KAN-therm Steel i Inox sistemima.
O-Ring 66,7 se koristi samo za KAN-therm Steel fitinge.
Ne koristiti u instalacijama za toplu vodu.

Ravna zaptivka FPM Viton Steel/Inox

GRUPA: I

Veličina [mm]	*	Šifra			JM
15-18		**1509237000**	20	500	kom.
22		**1509237001**	20	500	kom.
28		**1509237002**	20	400	kom.
35		**1509237003**	20	400	kom.
42		**1509237004**	20	300	kom.
54		**1509237005**	20	300	kom.

Beleška:
Zaptivka za spojeve i poluspojeve KAN-therm Steel i Inox sistema.
Ne koristiti u instalacijama za toplu vodu.

Kotur Šipka Cevi u tubama Kesa Kutija Paleta N Novo ! Uskoro dostupno

* na zahtev (vreme isporuke do 5 nedelje) | ** dostupnost po pojedinačnom dogovoru | *** do isteka zaliha

Alati

Kružni nož za cevi

GRUPA: K

Raspon [mm]	*	Šifra		JM
12-54		1948267025	1	kom.
35-108		1948267027	1	kom.

Rezni točak

GRUPA: K

Raspon [mm]	*	Šifra		JM
12-108		1941267037	1	kom.

Namenjen za cevi, šifre 1948267025, 1948267027.

Aparat za sečenje cevi

GRUPA: K

Raspon [mm]	*	Šifra		JM
22-108		1948183001	1	kom.

Beleška:
Set uključuje rezni točak.

Aparat za sečenje cevi

GRUPA: K

Raspon [mm]	*	Šifra		JM
54-168,3		1948267034	1	kom.

Beleška:
Set ne uključuje rezni točak.

Kotur Šipka Cevi u tubama Kesa Kutija Paleta N Novo ! Uskoro dostupno

* na zahtev (vreme isporuke do 5 nedelje) | ** dostupnost po pojedinačnom dogovoru | *** do isteka zaliha

Rezni točak za aparat za sečenje cevi

GRUPA: K

Raspon [mm]	*	Šifra		JM
22-168,3		1941267041	1	kom.

Namenjen za aparat za sečenje cevi, šifre 1948183001, 1948267034.

Nosač cevi za aparat za sečenje

GRUPA: K

	*	Šifra		JM
		1948267029	1	kom.

Skidač ivica za metalne cevi

GRUPA: K

Raspon [mm]	*	Šifra		JM
12-54		1948267015	1	kom.

Set alata - skidač ivica i valjkasti rezač

GRUPA: K

Raspon [mm]	*	Šifra		JM
12-54	*	1948267023	1	set

Svaki set uključuje:
- 1948267025 - skidač ivica za čelične cevi 12-54 mm,
- 1948267015 - kružni nož 12-54 mm,
- 1941267129 - kofer.

Set alata - KAN-therm Mini baterijski alat za presovanje + "M" profil čeljust

GRUPA: K

Raspon [mm]	*	Šifra		JM
N 15-28		1936055009	1	kom.

Svaki set uključuje:
- 1936055008 - KAN-therm Mini baterijski alat za presovanje - 1 kom.,
- 1936267278 - klešta za presovanje SBM M15 - 1 kom.,
- 1936267279 - klešta za presovanje SBM M18 - 1 kom.,
- 1936267280 - klešta za presovanje SBM M22 - 1 kom.,
- 1936267282 - klešta za presovanje SBM M28 - 1 kom.,
- 1967267051 - baterija RAML1225 Li-Ion 10,8 V 2,5 Ah - 2 kom.,
- 1967267024 - punjač LGML1 ~230 V 35 W - 1 kom.,
- kofer - 1 kom.

Kotur Šipka Cevi u tubama Kesa Kutija Paleta N Novo ! Uskoro dostupno

* na zahtev (vreme isporuke do 5 nedelje) | ** dostupnost po pojedinačnom dogovoru | *** do isteka zaliha

KAN-therm AC 3000 električni alat za presovanje

GRUPA: K

	Raspon [mm]	*	Šifra		JM
N	12-54		1936267239	1	kom.

Beleška:
Alat za presovanje se prodaje u kovčegu.

KAN-therm DC 4000 baterijski alat za presovanje

GRUPA: K

	Raspon [mm]	*	Šifra		JM
N	12-54		1936267238	1	kom.

Beleška:
Alat za presovanje se prodaje sa baterijom, punjačem i koferom.

Punjač za KAN-therm DC 4000 baterijski alat za presovanje

GRUPA: K

	Verzija	*	Šifra		JM
N	10,8-36 V		1936267267	1	kom.

Baterija za KAN-therm DC 4000 alat za presovanje

GRUPA: K

	Verzija	*	Šifra		JM
N	18 V / 4 Ah		1936267266	1	kom.

KAN-therm "M" profil čeljust

GRUPA: K

	Veličina [mm]	*	Šifra		JM
N	12		1936267248	1	kom.
N	15		1936267249	1	kom.
N	18		1936267250	1	kom.
N	22		1936267251	1	kom.
N	28		1936267252	1	kom.
N	35		1936267253	1	kom.

Beleška:
Klešta rade sa KAN-therm: AC 3000, DC 4000 alatima.

Kotur | Šipka | Cevi u tubama | Kesa | Kutija | Paleta | N Novo | ! Uskoro dostupno

* na zahtev (vreme isporuke do 5 nedelje) | ** dostupnost po pojedinačnom dogovoru | *** do isteka zaliha

KAN-therm "M" profil čeljust

GRUPA: K

	Veličina [mm]	*	Šifra		JM
N	42		1936267283	1	kom.
N	54		1936267284	1	kom.

Beleška:
Koristite KAN-therm "M" profilne čeljusti kragne sa KAN-therm ZBS1 adapterom za KAN-therm pres alate AC 3000, DC 4000.

Adapter ZBS1 za KAN-therm "M" tip kragnu

GRUPA: K

	Raspon [mm]	*	Šifra		JM
N	42 - 54		1936267285	1	kom.

Beleška:
Koristite adapter ZBS1 KAN-therm za KAN-therm pres alate AC 3000, DC 4000.

REMS Power-Press ACC električni alat za presovanje

GRUPA: K

Raspon [mm]	*	Šifra		JM
12-54		1936267219	1	kom.

Beleška:
Alat za presovanje se prodaje sa koferom.
Komplet ne uključuje čeljusti.

REMS Pover-Press SE Basic Pack električni alat za presovanje

GRUPA: K

Raspon [mm]	*	Šifra		JM
12-54		1936267160	1	kom.

Beleška:
Alat za presovanje se prodaje sa koferom.
Komplet ne uključuje čeljusti.

REMS Akku Press baterijski alat za presovanje

GRUPA: K

Raspon [mm]	*	Šifra		JM
12-54		1936267152	1	kom.

Beleška:
Alat za presovanje se prodaje sa baterijom, punjačem i koferom.
Komplet ne uključuje čeljusti.

Kotur Šipka Cevi u tubama Kesa Kutija Paleta N Novo ! Uskoro dostupno

* na zahtev (vreme isporuke do 5 nedelje) | ** dostupnost po pojedinačnom dogovoru | *** do isteka zaliha

REMS "M" profil čeljust

GRUPA: K

Veličina [mm]	*	Šifra		JM
12		1948267046	1	kom.
15		1948267048	1	kom.
18		1948267052	1	kom.
22		1948267056	1	kom.
28		1948267061	1	kom.
35		1948267065	1	kom.
42		1948267067	1	kom.
54		1948267069	1	kom.

Beleška:
Klešta rade sa KAN-therm Power-Press SE, Akku-Press, Power-Press ACC alatima.

Set REMS "M" profil čeljust

GRUPA: K

Raspon [mm]	*	Šifra		JM
42-54		1948267130	1	set

Svaki set uključuje:
- 1948267067 - klešta tipa "M" prečnika od 42 mm,
- 1948267069 - klešta tipa "M" prečnika od 54 mm,
- kofer.

Klešta rade sa Power-Press SE, Akku-Press, Power-Press ACC alatima.

REMS set alata - električni alat za presovanje Pover-Press SE i profilne klešte tipa "M"

GRUPA: K

Raspon [mm]	*	Šifra		JM
15-35		1948267033	1	set

Svaki set uključuje:
- 1936267160 - električni alat za presovanje REMS Power-Press SE,
- 1948267048 - klešta tipa "M" prečnika od 15 mm,
- 1948267052 - klešta tipa "M" prečnika od 18 mm,
- 1948267056 - klešta tipa "M" prečnika od 22 mm,
- 1948267061 - klešta tipa "M" prečnika od 28 mm,
- 1948267065 - klešta tipa "M" prečnika od 35 mm,
- kovčeg.

Novopress set alata - ACO103 BT baterijski alat za presovanje + profilna klešta tipa "M"

GRUPA: K

Raspon [mm]	*	Šifra		JM
15-28	*	1948055008	1	kom.

Svaki set uključuje:
- baterijski alat za presovanje - 1 kom.,
- 1948267093 - klešta M15 za alat za presovanje - 1 kom.,
- 1948267095 - klešta M18 za alat za presovanje - 1 kom.,
- 1942121002 - klešta M22 za alat za presovanje - 1 kom.,
- 1948267097 - klešta M28 za alat za presovanje - 1 kom.,
- 1938267047 - punjač - 1 kom.,
- 1938267002 - baterija 2 Ah - 2 kom.,
- kovčeg.

Kotur Šipka Cevi u tubama Kesa Kutija Paleta N Novo ! Uskoro dostupno

* na zahtev (vreme isporuke do 5 nedelje) | ** dostupnost po pojedinačnom dogovoru | *** do isteka zaliha

Novopress EFP203 električni alat za presovanje

GRUPA: K

Raspon [mm]	*	Šifra		JM
12-54		1948267210	1	kom.

Beleška:
Alat za presovanje se prodaje sa plastičnim koferom.

Novopress ACO203XL BT alat za presovanje

GRUPA: K

Raspon [mm]	*	Šifra		JM
12-108		1948267181	1	kom.

Svaki set uključuje :
- baterijski alat za presovanje - 1 kom.,
- baterija 18 V / 5,0 Ah Li -Ion Milwaukee - 2 kom.,
- punjač - 1 kom.,
- mazivo - 1 kom.,
- plastični kovčeg.

Novopress PB2 "M" profil čeljust

GRUPA: K

Veličina [mm]	*	Šifra		JM
12		1948267134	1	kom.
15		1948267135	1	kom.
18		1948267137	1	kom.
22		1948267139	1	kom.
28		1948267141	1	kom.
35		1948267143	1	kom.

Beleška:
Ove klešta rade sa EFP203 and ACO203XL alatima.

Novopress Snap On "M" profil čeljust

GRUPA: K

Veličina [mm]	*	Šifra		JM
42		1948267119	1	kom.
54		1948267121	1	kom.
66,7	*	1948267089	1	kom.
76,1		1948267145	1	kom.
88,9		1948267044	1	kom.
108		1948267038	1	kom.

Beleška:
Koristite klešta prečnika 66,7, 76,1 i 88,9 mm sa adapterom ZB221 za ACO203XL.
Koristite kleštu prečnika 66,7 mm sa adapterom ZB323 za ECO301.
Koristite kleštu prečnika 108 mm sa adapterom ZB221 i ZB222 za ACO203XL.

Kotur Šipka Cevi u tubama Kesa Kutija Paleta N Novo ! Uskoro dostupno

* na zahtev (vreme isporuke do 5 nedelje) | ** dostupnost po pojedinačnom dogovoru | *** do isteka zaliha

HP Snap On "M" profil čeljust Novopress ECO301, ACO203XL, EFP203

GRUPA: K

Veličina [mm]	*	Šifra		JM
35	*	1948267124	1	kom.
42	*	1948267126	1	kom.
54	*	1948267128	1	kom.

Beleška:
Klešta prečnika 35-54 mm sa ECO301 alatom za presovanje koristite sa ZB303 adapterom.
Klešta prečnika 35-54 mm sa ACO203XL i EFP203 alatom za stezanje koristite sa ZB203 adapterom.
Kod presa ACO203XL i EPF203, ne koristite čeljust 54 za povezivanje sa KAN-therm Inox sistemskim cevima (1.4404 i 1.4521) prečnika 54 mm.

Novopress ZB203 adapter

GRUPA: K

Raspon [mm]	*	Šifra		JM
35-54		1948267000	1	kom.

Beleška:
Adapter za EFP203 i ACO203XL drajvove.
ultraPRESS: 50-63 mm.
Steel i Inok: 35-54 mm.
Copper: 42-54 mm.

Novopress ZB221 Adapter

GRUPA: K

Raspon [mm]	*	Šifra		JM
66,7-108		1948267005	1	kom.

Beleška:
Adapter za ACO203XL drajv.
Za prečnik od 108 mm, adapter ZB221 sekoristi za izvedbu prvog stezanje, i adapter ZB222 za drugo stezanje.

Novopress ZB222 Adapater

GRUPA: K

Raspon [mm]	*	Šifra		JM
66,7-108		1948267007	1	kom.

Beleška:
Adapter za ACO203XL drajv.
Za prečnik od 108 mm, adapter ZB221 sekoristi za izvedbu prvog stezanje, i adapter ZB222 za drugo stezanje.

Novopress ACO403 baterijski alat za presovanje

GRUPA: K

Raspon [mm]	*	Šifra		JM
76,1-168,3		1948267209	1	kom.

Svaki set uključuje :
- baterijski alat za presovanje - 1 kom.,
- baterija 18 V / 5,0 Ah Li -Ion Milwaukee - 2 kom.,
- punjač - 1 kom.,
- mazivo - 1 kom.,
- plastični kovčeg.

Kotur Šipka Cevi u tubama Kesa Kutija Paleta N Novo ! Uskoro dostupno

* na zahtev (vreme isporuke do 5 nedelje) | ** dostupnost po pojedinačnom dogovoru | *** do isteka zaliha

Novopress HP "M" profil čeljust

GRUPA: K

Veličina [mm]	*	Šifra		JM
76,1	*	1948267100	1	kom.
88,9	*	1948267102	1	kom.
108	*	1948267098	1	kom.
139,7		1948267071	1	kom.
168,3		1948267072	1	kom.

Beleška:
Klešta rade sa ACO401 i ACO403 alatima.

Kotur Šipka Cevi u tubama Kesa Kutija Paleta N Novo ! Uskoro dostupno

* na zahtev (vreme isporuke do 5 nedelje) | ** dostupnost po pojedinačnom dogovoru | *** do isteka zaliha

Install the **future**

SYSTEM **KAN-therm**

Copper

Savremeni pristup
klasičnim rešenjima

RS 24/11

∅ 12-108 mm

Sadržaj

SYSTEM **KAN-therm** Copper

Fitinzi **135**

Pribori **148**

Alati **149**

SYSTEM KAN-therm Copper

Fitinzi

Ženska poluspojnica

GRUPA: P

Veličina [mm]	*	Šifra			JM
12 Rp⅜"		2265044000	5	250	kom.
12 Rp½"		2265044001	5	150	kom.
15 Rp⅜"		2265044002	5	175	kom.
15 Rp½"		2265044003	10	150	kom.
15 Rp¾"		2265044004	5	100	kom.
18 Rp½"		2265044005	5	100	kom.
18 Rp¾"		2265044006	5	100	kom.
22 Rp½"		2265044007	5	100	kom.
22 Rp¾"		2265044008	5	75	kom.
22 Rp1"		2265044009	5	75	kom.
28 Rp¾"		2265044010	5	50	kom.
28 Rp1"		2265044011	5	50	kom.
28 Rp1¼"		2265044012	5	50	kom.
35 Rp¾"		2265044018	5	50	kom.
35 Rp1"		2265044013	5	40	kom.
35 Rp1¼"		2265044014	5	25	kom.
42 Rp1¼"		2265044015	1	15	kom.
42 Rp1½"		2265044016	1	10	kom.
54 Rp2"		2265044017	1	8	kom.

Ženska poluspojnica sa ravnim krajem

GRUPA: P

Veličina [mm]	*	Šifra			JM
15 Rp½"		2265328000	10	150	kom.
18 Rp½"		2265328001	10	150	kom.
18 Rp¾"		2265328002	10	100	kom.
22 Rp½"		2265328003	10	100	kom.
22 Rp¾"		2265328004	10	100	kom.
28 Rp¾"		2265328005	5	75	kom.
28 Rp1"		2265328006	5	50	kom.
35 Rp1"		2265328007	5	50	kom.
35 Rp1¼"		2265328008	1	15	kom.
42 Rp1½"		2265328009	1	15	kom.
54 Rp2"		2265328010	1	10	kom.

Kotur Šipka Cevi u tubama Kesa Kutija Paleta N Novo ! Uskoro dostupno

* na zahtev (vreme isporuke do 5 nedelje) | ** dostupnost po pojedinačnom dogovoru | *** do isteka zaliha

Muška poluspojnica

GRUPA: P

Veličina [mm]	*	Šifra			JM
12 R⅜"		2265045000	5	250	kom.
12 R½"		2265045001	5	200	kom.
15 R⅜"		2265045002	5	150	kom.
15 R½"		2265045003	10	100	kom.
15 R¾"		2265045004	5	100	kom.
18 R½"		2265045005	5	100	kom.
18 R¾"		2265045006	5	100	kom.
22 R½"		2265045007	5	100	kom.
22 R¾"		2265045008	10	100	kom.
22 R1"		2265045009	5	75	kom.
28 R¾"		2265045010	5	75	kom.
28 R1"		2265045011	5	50	kom.
28 R1¼"		2265045012	5	50	kom.
35 R1"		2265045013	5	50	kom.
35 R1¼"		2265045014	5	50	kom.
42 R1¼"		2265045015	1	20	kom.
42 R1½"		2265045016	1	15	kom.
54 R2"		2265045017	1	10	kom.
66,7 R2½"		2265045018	-	1	kom.
76,1 R2½"		2265045019	-	1	kom.
76,1 R3"		2265045020	-	1	kom.
88,9 R3"		2265045021	-	1	kom.
108 R4"		2265045022	-	1	kom.

Muška poluspojnica

GRUPA: P

Veličina [mm]	*	Šifra			JM
15 R½"		2265329000	5	150	kom.
18 R½"		2265329001	5	125	kom.
18 R¾"		2265329002	5	100	kom.
22 R½"		2265329003	5	100	kom.
22 R¾"		2265329004	5	100	kom.
28 R1"		2265329005	5	50	kom.
35 R1¼"		2265329006	1	40	kom.
42 R1½"		2265329007	1	20	kom.

Kotur Šipka Cevi u tubama Kesa Kutija Paleta N Novo ! Uskoro dostupno

* na zahtev (vreme isporuke do 5 nedelje) | ** dostupnost po pojedinačnom dogovoru | *** do isteka zaliha

Ženska holenderska poluspojnica

GRUPA: P

Veličina [mm]	*	Šifra			JM
12 Rp½"		2265119000	5	100	kom.
15 Rp½"		2265119001	5	75	kom.
15 Rp¾"		2265119002	5	75	kom.
18 Rp½"		2265119003	5	75	kom.
18 Rp¾"		2265119004	5	50	kom.
22 Rp¾"		2265119005	5	60	kom.
22 Rp1"		2265119006	5	50	kom.
28 Rp¾"		2265119011	5	40	kom.
28 Rp1"		2265119007	5	40	kom.
35 Rp1¼"		2265119008	5	25	kom.
42 Rp1½"		2265119009	1	10	kom.
54 Rp2"		2265119010	1	5	kom.

Muška holenderska poluspojnica

GRUPA: P

Veličina [mm]	*	Šifra			JM
12 R⅜"		2265272000	5	100	kom.
12 R½"		2265272001	5	75	kom.
15 R½"		2265272002	5	50	kom.
15 R¾"		2265272003	5	50	kom.
18 R½"		2265272004	5	50	kom.
18 R¾"		2265272005	5	50	kom.
22 R½"		2265272006	5	50	kom.
22 R¾"		2265272007	5	50	kom.
22 R1"		2265272008	5	50	kom.
28 R¾"		2265272013	5	40	kom.
28 R1"		2265272009	5	25	kom.
35 R1¼"		2265272010	5	25	kom.
42 R1½"		2265272011	1	10	kom.
54 R2"		2265272012	1	5	kom.

Ženski spojnica konektor 90°

GRUPA: P

Veličina [mm]	*	Šifra			JM
12 Rp½"		2265069013	5	50	kom.
15 Rp½"		2265069014	5	50	kom.
18 Rp½"		2265069015	5	50	kom.
18 Rp¾"		2265069016	5	50	kom.
22 Rp¾"		2265069017	5	25	kom.
22 Rp1"		2265069018	5	25	kom.
28 Rp1"		2265069019	5	20	kom.

Kotur Šipka Cevi u tubama Kesa Kutija Paleta N Novo ! Uskoro dostupno

* na zahtev (vreme isporuke do 5 nedelje) | ** dostupnost po pojedinačnom dogovoru | *** do isteka zaliha

Vezna spojka

GRUPA: P

Veličina [mm]	*	Šifra			JM
15		2265065000	5	75	kom.
18		2265065001	5	75	kom.
22		2265065002	5	50	kom.
28		2265065003	5	25	kom.
35		2265065004	5	20	kom.
42		2265065005	1	10	kom.
54		2265065006	1	5	kom.

Ženska holenderska poluspojnica

GRUPA: P

Veličina [mm]	*	Šifra			JM
15 G¾"		2265105000	5	100	kom.
18 G¾"		2265105001	5	100	kom.
22 G1"		2265105002	5	75	kom.
28 G1¼"		2265105003	5	50	kom.
35 G1½"		2265105004	5	40	kom.
42 G1¾"		2265105005	5	15	kom.
54 G2⅜"		2265105006	-	1	kom.

Ženska MULTIPORT spojnica

GRUPA: P

Veličina [mm]	*	Šifra		JM
66,7 Rp½"		2265258012	1	kom.
76,1 Rp½"		2265258013	1	kom.
88,9 Rp¾"		2265258014	1	kom.
108 Rp¾"		2265258015	1	kom.

Spojnica

GRUPA: P

Veličina [mm]	*	Šifra			JM
12		2265245000	10	150	kom.
15		2265245001	10	200	kom.
18		2265245002	10	150	kom.
22		2265245003	10	100	kom.
28		2265245004	5	50	kom.
35		2265245005	5	25	kom.
42		2265245006	1	10	kom.
54		2265245007	1	10	kom.
66,7		2265245008	-	1	kom.
76,1		2265245009	-	1	kom.
88,9		2265245010	-	1	kom.
108		2265245011	-	1	kom.

Kotur Šipka Cevi u tubama Kesa Kutija Paleta N Novo ! Uskoro dostupno

* na zahtev (vreme isporuke do 5 nedelje) | ** dostupnost po pojedinačnom dogovoru | *** do isteka zaliha

Redukcija spojnica

GRUPA: P

Veličina [mm]	*	Šifra			JM
15 / 12		2265330000	10	150	kom.
22 / 15		2265330001	10	100	kom.
28 / 15		2265330006	10	80	kom.
28 / 22		2265330002	10	80	kom.
35 / 28		2265330003	5	15	kom.
42 / 35		2265330004	1	20	kom.
54 / 42		2265330005	1	10	kom.

Klizna spojnica

GRUPA: P

Veličina [mm]	*	Šifra			JM
15		2265245013	5	75	kom.
18		2265245014	5	75	kom.
22		2265245015	5	50	kom.
28		2265245016	5	40	kom.
35		2265245017	5	25	kom.
42		2265245018	1	10	kom.
54		2265245019	1	10	kom.
66,7		2265245023	-	1	kom.
76,1		2265245020	-	1	kom.
88,9		2265245021	-	1	kom.
108		2265245022	-	1	kom.

Koleno 90°

GRUPA: P

Veličina [mm]	*	Šifra			JM
12		2265302000	10	200	kom.
15		2265302001	10	150	kom.
18		2265302002	10	100	kom.
22		2265302003	10	50	kom.
28		2265302004	5	40	kom.
35		2265302005	5	25	kom.
42		2265302006	1	10	kom.
54		2265302007	1	8	kom.
66,7		2265302008	-	1	kom.
76,1		2265302009	-	1	kom.
88,9		2265302010	-	1	kom.
108		2265302011	-	1	kom.

Kotur Šipka Cevi u tubama Kesa Kutija Paleta N Novo ! Uskoro dostupno

* na zahtev (vreme isporuke do 5 nedelje) | ** dostupnost po pojedinačnom dogovoru | *** do isteka zaliha

Jednodelno koleno sa ravnim krajem 90°

GRUPA: P

Veličina [mm]	*	Šifra			JM
12		2265326000	10	200	kom.
15		2265326001	10	150	kom.
18		2265326002	10	100	kom.
22		2265326003	10	50	kom.
28		2265326004	5	40	kom.
35		2265326005	5	20	kom.
42		2265326006	1	10	kom.
54		2265326007	1	8	kom.
66,7		2265326008	-	1	kom.
76,1		2265326009	-	1	kom.
88,9		2265326010	-	1	kom.
108		2265326011	-	1	kom.

Koleno 45°

GRUPA: P

Veličina [mm]	*	Šifra			JM
12		2265303000	10	250	kom.
15		2265303001	10	200	kom.
18		2265303002	10	150	kom.
22		2265303003	10	100	kom.
28		2265303004	5	50	kom.
35		2265303005	5	25	kom.
42		2265303006	1	10	kom.
54		2265303007	1	5	kom.
66,7		2265303008	-	1	kom.
76,1		2265303009	-	1	kom.
88,9		2265303010	-	1	kom.
108		2265303011	-	1	kom.

Jednodelno koleno sa ravnim krajem 45°

GRUPA: P

Veličina [mm]	*	Šifra			JM
12		2265325000	10	250	kom.
15		2265325001	10	200	kom.
18		2265325002	10	150	kom.
22		2265325003	10	100	kom.
28		2265325004	5	50	kom.
35		2265325005	5	25	kom.
42		2265325006	1	10	kom.
54		2265325007	1	5	kom.
66,7		2265325008	-	1	kom.
76,1		2265325009	-	1	kom.
88,9		2265325010	-	1	kom.
108		2265325011	-	1	kom.

Kotur Šipka Cevi u tubama Kesa Kutija Paleta N Novo ! Uskoro dostupno

* na zahtev (vreme isporuke do 5 nedelje) | ** dostupnost po pojedinačnom dogovoru | *** do isteka zaliha

T-komad

GRUPA: P

Veličina [mm]	*	Šifra			JM
12		2265257001	10	150	kom.
15		2265257002	10	100	kom.
18		2265257003	10	50	kom.
22		2265257004	10	50	kom.
28		2265257005	5	25	kom.
35		2265257006	5	15	kom.
42		2265257007	1	10	kom.
54		2265257008	1	4	kom.
66,7		2265257009	-	1	kom.
76,1		2265257010	-	1	kom.
88,9		2265257011	-	1	kom.
108		2265257012	-	1	kom.

Kotur Šipka Cevi u tubama Kesa Kutija Paleta N Novo ! Uskoro dostupno

* na zahtev (vreme isporuke do 5 nedelje) | ** dostupnost po pojedinačnom dogovoru | *** do isteka zaliha

Redukcioni T-komad

GRUPA: P

Veličina [mm]	*	Šifra			JM
12 / 15 / 12		2265260058	10	50	kom.
15 / 12 / 12		2265260043	10	100	kom.
15 / 12 / 15		2265260000	10	100	kom.
15 / 15 / 12		2265260035	10	100	kom.
15 / 18 / 15		2265260055	10	100	kom.
15 / 22 / 15		2265260056	10	50	kom.
18 / 12 / 18		2265260001	10	50	kom.
18 / 15 / 15		2265260044	10	50	kom.
18 / 15 / 18		2265260002	10	50	kom.
18 / 18 / 15		2265260036	10	50	kom.
22 / 12 / 22		2265260032	10	30	kom.
22 / 15 / 15		2265260045	10	50	kom.
22 / 15 / 18		2265260046	10	50	kom.
22 / 15 / 22		2265260003	10	50	kom.
22 / 18 / 18		2265260047	10	50	kom.
22 / 18 / 22		2265260004	10	50	kom.
22 / 22 / 15		2265260037	5	50	kom.
22 / 22 / 18		2265260038	10	50	kom.
22 / 28 / 22		2265260057	5	35	kom.
28 / 12 / 28		2265260033	5	30	kom.
28 / 15 / 22		2265260049	5	25	kom.
28 / 15 / 28		2265260005	5	25	kom.
28 / 18 / 28		2265260006	5	25	kom.
28 / 22 / 22		2265260048	5	25	kom.
28 / 22 / 28		2265260007	5	25	kom.
28 / 28 / 15		2265260040	5	25	kom.
28 / 28 / 22		2265260039	5	25	kom.
28 / 35 / 28		2265260054	5	15	kom.
35 / 15 / 35		2265260008	5	30	kom.
35 / 22 / 28		2265260050	5	15	kom.
35 / 22 / 35		2265260009	5	15	kom.
35 / 28 / 28		2265260051	5	15	kom.
35 / 28 / 35		2265260010	5	20	kom.
35 / 35 / 22		2265260041	5	15	kom.
35 / 35 / 28		2265260042	5	15	kom.
42 / 15 / 42		2265260011	1	10	kom.
42 / 22 / 42		2265260012	1	15	kom.
42 / 28 / 42		2265260013	1	5	kom.
42 / 35 / 35		2265260052	5	10	kom.
42 / 35 / 42		2265260014	1	8	kom.
54 / 22 / 54		2265260015	1	8	kom.
54 / 28 / 54		2265260016	1	5	kom.
54 / 35 / 54		2265260017	1	5	kom.
54 / 42 / 42		2265260053	1	8	kom.
54 / 42 / 54		2265260018	1	5	kom.

Kotur Šipka Cevi u tubama Kesa Kutija Paleta N Novo ! Uskoro dostupno

* na zahtev (vreme isporuke do 5 nedelje) | ** dostupnost po pojedinačnom dogovoru | *** do isteka zaliha

Redukcioni T-komad

GRUPA: P

Veličina [mm]	*	Šifra		JM
66,7 / 28 / 66,7		2265260034	1	kom.
66,7 / 35 / 66,7		2265260026	1	kom.
66,7 / 42 / 66,7		2265260025	1	kom.
66,7 / 54 / 66,7		2265260024	1	kom.
76,1 / 22 / 76,1		2265260027	1	kom.
76,1 / 28 / 76,1		2265260028	1	kom.
76,1 / 35 / 76,1		2265260019	1	kom.
76,1 / 42 / 76,1		2265260020	1	kom.
76,1 / 54 / 76,1		2265260021	1	kom.
88,9 / 54 / 88,9		2265260022	1	kom.
88,9 / 76,1 / 88,9		2265260023	1	kom.
108 / 66,7 / 108		2265260029	1	kom.
108 / 76,1 / 108		2265260030	1	kom.

Reduktor s ravnim krajem

GRUPA: P

Veličina [mm]	*	Šifra			JM
15 / 12		2265221000	10	200	kom.
18 / 12		2265221001	10	200	kom.
18 / 15		2265221002	10	100	kom.
22 / 15		2265221003	10	100	kom.
22 / 18		2265221004	10	100	kom.
28 / 15		2265221005	10	100	kom.
28 / 18		2265221006	5	75	kom.
28 / 22		2265221007	10	100	kom.
35 / 22		2265221008	5	50	kom.
35 / 28		2265221009	5	40	kom.
42 / 22		2265221010	1	20	kom.
42 / 28		2265221011	1	20	kom.
42 / 35		2265221012	1	10	kom.
54 / 28		2265221013	1	10	kom.
54 / 35		2265221014	1	15	kom.
54 / 42		2265221015	1	10	kom.
66,7 / 35		2265221017	-	1	kom.
66,7 / 42		2265221018	-	1	kom.
66,7 / 54		2265221019	-	1	kom.
76,1 / 35		2265221020	-	1	kom.
76,1 / 42		2265221021	-	1	kom.
76,1 / 54		2265221022	-	1	kom.
76,1 / 66,7		2265221023	-	1	kom.
88,9 / 42		2265221024	-	1	kom.
88,9 / 54		2265221025	-	1	kom.
88,9 / 76,1		2265221026	-	1	kom.
108 / 42		2265221027	-	1	kom.
108 / 54		2265221028	-	1	kom.
108 / 76,1		2265221030	-	1	kom.
108 / 88,9		2265221031	-	1	kom.

Kotur | Šipka | Cevi u tubama | Kesa | Kutija | Paleta | N Novo | ! Uskoro dostupno

* na zahtev (vreme isporuke do 5 nedelje) | ** dostupnost po pojedinačnom dogovoru | *** do isteka zaliha

Žensko koleno 90°

GRUPA: P

Veličina [mm]	*	Šifra			JM
12 Rp⅜"		2265069000	5	150	kom.
12 Rp½"		2265069001	5	100	kom.
15 Rp⅜"		2265069002	5	100	kom.
15 Rp½"		2265069003	10	100	kom.
15 Rp¾"		2265069012	10	100	kom.
18 Rp½"		2265069004	5	75	kom.
18 Rp¾"		2265069005	5	75	kom.
22 Rp½"		2265069006	5	75	kom.
22 Rp¾"		2265069007	5	50	kom.
28 Rp1"		2265069008	5	40	kom.
35 Rp1¼"		2265069009	5	20	kom.
42 Rp1½"		2265069010	1	10	kom.
54 Rp2"		2265069011	1	8	kom.

Muško koleno 90°

GRUPA: P

Veličina [mm]	*	Šifra			JM
12 R½"		2265070001	5	150	kom.
15 R⅜"		2265070002	5	100	kom.
15 R½"		2265070003	10	50	kom.
18 R½"		2265070004	5	25	kom.
18 R¾"		2265070005	5	75	kom.
22 R¾"		2265070006	5	25	kom.
28 R1"		2265070007	5	25	kom.
35 R1¼"		2265070008	5	20	kom.
42 R1½"		2265070009	1	15	kom.
54 R2"		2265070010	1	10	kom.

Ženski T-komad

GRUPA: P

Veličina [mm]	*	Šifra			JM
12 Rp½"		2265258000	5	75	kom.
15 Rp½"		2265258001	5	50	kom.
18 Rp½"		2265258002	5	50	kom.
22 Rp½"		2265258003	5	50	kom.
22 Rp¾"		2265258004	5	40	kom.
28 Rp½"		2265258005	5	20	kom.
28 Rp¾"		2265258006	5	25	kom.
35 Rp½"		2265258007	5	15	kom.
42 Rp½"		2265258008	1	15	kom.
54 Rp½"		2265258009	1	5	kom.
76,1 Rp½"		2265258010	-	1	kom.
108 Rp½"		2265258011	-	1	kom.

Kotur Šipka Cevi u tubama Kesa Kutija Paleta N Novo ! Uskoro dostupno

* na zahtev (vreme isporuke do 5 nedelje) | ** dostupnost po pojedinačnom dogovoru | *** do isteka zaliha

Žensko direktno pričvršćeno zidno koleno - L = 35 mm

GRUPA: P

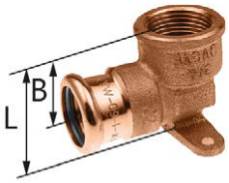

Veličina [mm]	*	Šifra			JM
12 Rp½"		2265286000	5	50	kom.
15 Rp½"		2265286001	10	80	kom.

Beleška:
2265286000: Veličina B = 25 mm.
2265286001: Veličina B = 20 mm.

Žensko direktno pričvršćeno zidno koleno - L = 39 mm

GRUPA: P

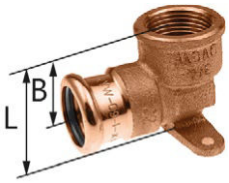

Veličina [mm]	*	Šifra			JM
18 Rp½"		2265286002	5	50	kom.

Beleška:
Veličina B = 24 mm.

Žensko direktno pričvršćeno zidno koleno - L = 45 mm

GRUPA: P

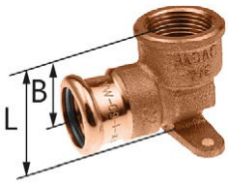

Veličina [mm]	*	Šifra			JM
22 Rp¾"		2265286003	5	50	kom.

Beleška:
Veličina B = 27 mm.

Žensko zidno koleno - L = 56 mm

GRUPA: P

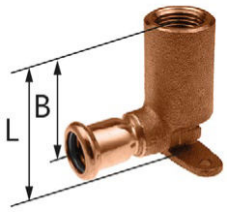

Veličina [mm]	*	Šifra			JM
15 Rp½"		2265286004	5	40	kom.

Beleška:
Veličina B = 48 mm.

Savijena montažna ploča sa ženskim zidnim kolenima - L = 153 mm

GRUPA: P

Veličina [mm]	*	Šifra			JM
15 Rp½"		2265286006	5	10	kom.

Beleška:
Veličina A = 39 mm.

Kotur Šipka Cevi u tubama Kesa Kutija Paleta N Novo ! Uskoro dostupno

* na zahtev (vreme isporuke do 5 nedelje) | ** dostupnost po pojedinačnom dogovoru | *** do isteka zaliha

Metalna savijena montažna ploča sa ženskim zidnim kolenima - L = 120 mm

GRUPA: P

Veličina [mm]	*	Šifra			JM
12 Rp⅜"		2265286005	5	10	kom.

Beleška:
Veličina A = 45 mm.

Ukrštanje 180°

GRUPA: P

Veličina [mm]	*	Šifra			JM
15		2265022000	5	75	kom.
18		2265022001	10	40	kom.
22		2265022002	5	30	kom.

Ukrštanje s ravnim krajem

GRUPA: P

Veličina [mm]	*	Šifra			JM
15		2265022003	5	50	kom.
18		2265022004	5	50	kom.
22		2265022005	5	20	kom.

Ukrštanje

GRUPA: P

Veličina [mm]	*	Šifra			JM
15		2265022006	10	50	kom.
18		2265022007	10	50	kom.
22		2265022008	10	40	kom.

Prevoj 90°

GRUPA: P

Veličina [mm]	*	Šifra			JM
15		2265011000	20	80	kom.
22		2265011001	10	30	kom.
28		2265011002	10	20	kom.

Kotur Šipka Cevi u tubama Kesa Kutija Paleta N Novo ! Uskoro dostupno

* na zahtev (vreme isporuke do 5 nedelje) | ** dostupnost po pojedinačnom dogovoru | *** do isteka zaliha

Graničnik

GRUPA: P

Veličina [mm]	*	Šifra			JM
12		2265250009	10	350	kom.
15		2265250000	10	250	kom.
18		2265250001	10	200	kom.
22		2265250002	10	150	kom.
28		2265250003	5	75	kom.
35		2265250004	2	40	kom.
42		2265250005	1	20	kom.
54		2265250006	1	15	kom.
66,7		2265250010	-	1	kom.
76,1		2265250007	-	1	kom.
88,9		2265250011	-	1	kom.
108		2265250008	-	1	kom.

Prirubnica PN16

GRUPA: P

Veličina [mm]	*	Šifra		JM
66,7 DN65		2265091000	1	kom.
76,1 DN65		2265091004	1	kom.
76,1 DN80		2265091001	1	kom.
88,9 DN80		2265091002	1	kom.
108 DN100		2265091003	1	kom.

Šifra	Veličina	l1	l2	z1	k2	D2	d2–2	n2
2265091000	66,7 DN65 PN16	84	19	34	145	185	18	4
2265091004	76,1 DN65 PN16	84	19	34	145	185	18	4
2265091001	76,1 DN80 PN16	84	19	34	160	200	18	8
2265091002	88,9 DN80 PN16	92	21	30	160	200	18	8
2265091003	108 DN100 PN16	103	23	36	160	220	18	8

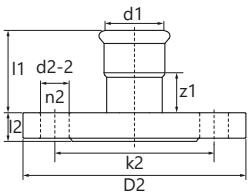

Prirubnica s ravnim krajem PN16

GRUPA: P

Veličina [mm]	*	Šifra		JM
66,7 DN65		2265091005	1	kom.
76,1 DN80		2265091006	1	kom.
108 DN100		2265091007	1	kom.

Šifra	Veličina	l1	l2	k2	D2	d2–2	n2
2265091005	66,7 DN65 PN16	93	19	145	185	18	4
2265091006	76,1 DN80 PN16	94	19	160	200	18	8
2265091007	108 DN100 PN16	118	23	180	220	18	8

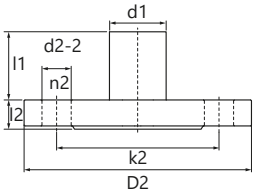

Kotur Šipka Cevi u tubama Kesa Kutija Paleta N Novo ! Uskoro dostupno

* na zahtev (vreme isporuke do 5 nedelje) | ** dostupnost po pojedinačnom dogovoru | *** do isteka zaliha

Pribori

O-prsten EPDM Copper

GRUPA: P

Veličina [mm]	*	Šifra			JM
12		2265182005	20	1000	kom.
15		2265182006	20	600	kom.
18		2265182007	20	500	kom.
22		2265182008	20	500	kom.
28		2265182009	20	400	kom.
35		2265182010	20	400	kom.
42		2265182011	20	300	kom.
54		2265182012	20	-	kom.
66,7		2265182004	5	-	kom.
76,1		2265182001	5	-	kom.
88,9		2265182002	5	-	kom.
108		2265182003	5	-	kom.

O-prsten FPM Copper

GRUPA: P

Veličina [mm]	*	Šifra			JM
12		2265182013	20	1000	kom.
15		2265182014	20	600	kom.
18		2265182015	20	500	kom.
22		2265182016	20	500	kom.
28		2265182017	20	400	kom.
35		2265182018	20	400	kom.
42		2265182019	20	300	kom.
54		2265182020	20	300	kom.

Kotur Šipka Cevi u tubama Kesa Kutija Paleta N Novo ! Uskoro dostupno

* na zahtev (vreme isporuke do 5 nedelje) | ** dostupnost po pojedinačnom dogovoru | *** do isteka zaliha

Alati

Kružni nož za cevi

GRUPA: K

Raspon [mm]	*	Šifra		JM
12-54		1948267025	1	kom.
35-108		1948267027	1	kom.

Rezni točak

GRUPA: K

Raspon [mm]	*	Šifra		JM
12-108		1941267037	1	kom.

Namenjen za cevi, šifre 1948267025, 1948267027.

Aparat za sečenje cevi

GRUPA: K

Raspon [mm]	*	Šifra		JM
22-108		1948183001	1	kom.

Beleška:
Set uključuje rezni točak.

Rezni točak za aparat za sečenje cevi

GRUPA: K

Raspon [mm]	*	Šifra		JM
22-108		1941267041	1	kom.

Namenjen za aparat za sečenje cevi, šifre 1948183001, 1948267034.

Kotur Šipka Cevi u tubama Kesa Kutija Paleta N Novo ! Uskoro dostupno

* na zahtev (vreme isporuke do 5 nedelje) | ** dostupnost po pojedinačnom dogovoru | *** do isteka zaliha

Skidač ivica za cevi

GRUPA: K

Raspon [mm]	*	Šifra		JM
12-54		1905267012	1	kom.

Set alata - KAN-therm Mini baterijski alat za presovanje + "M" profil čeljust

GRUPA: K

Raspon [mm]	*	Šifra		JM
N 15-28		1936055009	1	kom.

Svaki set uključuje:
- 1936055008 - KAN-therm Mini baterijski alat za presovanje - 1 kom.,
- 1936267278 - klešta za presovanje SBM M15 - 1 kom.,
- 1936267279 - klešta za presovanje SBM M18 - 1 kom.,
- 1936267280 - klešta za presovanje SBM M22 - 1 kom.,
- 1936267282 - klešta za presovanje SBM M28 - 1 kom.,
- 1967267051 - baterija RAML1225 Li-Ion 10,8 V 2,5 Ah - 2 kom.,
- 1967267024 - punjač LGML1 ~230 V 35 W - 1 kom.,
- kofer - 1 kom.

KAN-therm AC 3000 električni alat za presovanje

GRUPA: K

Raspon [mm]	*	Šifra		JM
N 15-35		1936267239	1	kom.

Beleška:
Alat za presovanje se prodaje u kovčegu.

KAN-therm DC 4000 baterijski alat za presovanje

GRUPA: K

Raspon [mm]	*	Šifra		JM
N 15-35		1936267238	1	kom.

Beleška:
Alat za presovanje se prodaje sa baterijom, punjačem i koferom.

Punjač za KAN-therm DC 4000 baterijski alat za presovanje

GRUPA: K

Verzija	*	Šifra		JM
N 10,8-36 V		1936267267	1	kom.

Kotur Šipka Cevi u tubama Kesa Kutija Paleta N Novo ! Uskoro dostupno

* na zahtev (vreme isporuke do 5 nedelje) | ** dostupnost po pojedinačnom dogovoru | *** do isteka zaliha

Baterija za KAN-therm DC 4000 alat za presovanje

GRUPA: K

	Verzija	*	Šifra		JM
N	18 V / 4 Ah		1936267266	1	kom.

KAN-therm "M" profil čeljust

GRUPA: K

	Veličina [mm]	*	Šifra		JM
N	15		1936267249	1	kom.
N	18		1936267250	1	kom.
N	22		1936267251	1	kom.
N	28		1936267252	1	kom.
N	35		1936267253	1	kom.

Beleška:
Klešta rade sa KAN-therm: AC 3000, DC 4000 alatima.

KAN-therm "M" profil čeljust

GRUPA: K

	Veličina [mm]	*	Šifra		JM
N	42		1936267283	1	kom.
N	54		1936267284	1	kom.

Beleška:
Koristite KAN-therm "M" profilne čeljusti kragne sa KAN-therm ZBS1 adapterom za KAN-therm pres alate AC 3000, DC 4000.

Adapter ZBS1 za KAN-therm "M" tip kragnu

GRUPA: K

	Raspon [mm]	*	Šifra		JM
N	42 - 54		1936267285	1	kom.

Beleška:
Koristite adapter ZBS1 KAN-therm za KAN-therm pres alate AC 3000, DC 4000.

REMS Power-Press ACC električni alat za presovanje

GRUPA: K

Raspon [mm]	*	Šifra		JM
12-54		1936267219	1	kom.

Beleška:
Alat za presovanje se prodaje sa koferom.
Komplet ne uključuje čeljusti.

Kotur Šipka Cevi u tubama Kesa Kutija Paleta N Novo ! Uskoro dostupno

* na zahtev (vreme isporuke do 5 nedelje) | ** dostupnost po pojedinačnom dogovoru | *** do isteka zaliha

REMS Pover-Press SE Basic Pack električni alat za presovanje

GRUPA: K

Raspon [mm]	*	Šifra		JM
12-54		1936267160	1	kom.

Beleška:
Alat za presovanje se prodaje sa koferom.
Komplet ne uključuje čeljusti.

REMS Akku Press baterijski alat za presovanje

GRUPA: K

Raspon [mm]	*	Šifra		JM
12-54		1936267152	1	kom.

Beleška:
Alat za presovanje se prodaje sa baterijom, punjačem i koferom.
Komplet ne uključuje čeljusti.

REMS "M" profil čeljust

GRUPA: K

Veličina [mm]	*	Šifra		JM
12		1948267046	1	kom.
15		1948267048	1	kom.
18		1948267052	1	kom.
22		1948267056	1	kom.
28		1948267061	1	kom.
35		1948267065	1	kom.
42		1948267067	1	kom.
54		1948267069	1	kom.

Beleška:
Klešta rade sa KAN-therm Power-Press SE, Akku-Press, Power-Press ACC alatima.

Novopress set alata - ACO103 BT baterijski alat za presovanje + profilna klešta tipa "M"

GRUPA: K

Raspon [mm]	*	Šifra		JM
15-28	*	1948055008	1	kom.

Svaki set uključuje:
- baterijski alat za presovanje - 1 kom.,
- 1948267093 - klešta M15 za alat za presovanje - 1 kom.,
- 1948267095 - klešta M18 za alat za presovanje - 1 kom.,
- 1942121002 - klešta M22 za alat za presovanje - 1 kom.,
- 1948267097 - klešta M28 za alat za presovanje - 1 kom.,
- 1938267047 - punjač - 1 kom.,
- 1938267002 - baterija 2 Ah - 2 kom.,
- kovčeg.

Kotur Šipka Cevi u tubama Kesa Kutija Paleta N Novo ! Uskoro dostupno

* na zahtev (vreme isporuke do 5 nedelje) | ** dostupnost po pojedinačnom dogovoru | *** do isteka zaliha

Novopress EFP203 električni alat za presovanje

GRUPA: K

Raspon [mm]	*	Šifra		JM
12-54		1948267210	1	kom.

Beleška:
Alat za presovanje se prodaje sa plastičnim koferom.

Novopress ACO203XL BT alat za presovanje

GRUPA: K

Raspon [mm]	*	Šifra		JM
12-108		1948267181	1	kom.

Svaki set uključuje :
- baterijski alat za presovanje - 1 kom.,
- baterija 18 V / 5,0 Ah Li -Ion Milwaukee - 2 kom.,
- punjač - 1 kom.,
- mazivo - 1 kom.,
- plastični kovčeg.

Novopress PB2 "M" profil čeljust

GRUPA: K

Veličina [mm]	*	Šifra		JM
12		1948267134	1	kom.
15		1948267135	1	kom.
18		1948267137	1	kom.
22		1948267139	1	kom.
28		1948267141	1	kom.
35		1948267143	1	kom.

Beleška:
Ove klešta rade sa EFP203 and ACO203XL alatima.

Novopress Snap On "M" profil čeljust

GRUPA: K

Veličina [mm]	*	Šifra		JM
42		1948267119	1	kom.
54		1948267121	1	kom.
66,7	*	1948267089	1	kom.
76,1		1948267145	1	kom.
88,9		1948267044	1	kom.
108×1,5		1905267017	1	kom.
108×2,0		1948267038	1	kom.

Beleška:
Koristite klešta prečnika 66,7, 76,1 i 88,9 mm sa adapterom ZB221 za ACO203XL.
Koristite klešta prečnika 66,7 mm sa adapterom ZB323 za ECO301.
Koristite klešta prečnika 108 mm sa adapterom ZB221 i ZB222 za ACO203XL.
Koristite 108×1.5 (1905267017) klešta za Copper 108×1,5 mm cevi.
Koristite 108×2.0 (1948267038) klešta za Copper 108×2,0 mm cevi.

Kotur Šipka Cevi u tubama Kesa Kutija Paleta N Novo ! Uskoro dostupno

* na zahtev (vreme isporuke do 5 nedelje) | ** dostupnost po pojedinačnom dogovoru | *** do isteka zaliha

Novopress ZB203 adapter

GRUPA: K

Raspon [mm]	*	Šifra		JM
42-54		1948267000	1	kom.

Beleška:
Adapter za EFP203 i ACO203XL drajvove.
ultraPRESS: 50-63 mm.
Steel i Inok: 35-54 mm.
Copper: 42-54 mm.

Novopress ZB221 Adapter

GRUPA: K

Raspon [mm]	*	Šifra		JM
66,7-108		1948267005	1	kom.

Beleška:
Adapter za ACO203XL drajv.
Za prečnik od 108 mm, adapter ZB221 sekoristi za izvedbu prvog stezanje, i adapter ZB222 za drugo stezanje.

Novopress ZB222 Adapater

GRUPA: K

Raspon [mm]	*	Šifra		JM
66,7-108		1948267007	1	kom.

Beleška:
Adapter za ACO203XL drajv.
Za prečnik od 108 mm, adapter ZB221 sekoristi za izvedbu prvog stezanje, i adapter ZB222 za drugo stezanje.

Install the **future**

SYSTEM **KAN-therm**

Površinsko grejanje i hlađenje

Udobnost i efikasnost

RS 24/11

Sadržaj

Površinsko grejanje i hlađenje u **KAN-therm** sistemu

Zidno/plafonsko grejanje i hlađenje **157**
Podno/zidno grejanje i hlađenje **159**
Tacker - montažni sistem za cevi **163**
Rail - montažni sistem za cevi **166**
Profil - montažni sistem za cevi **167**
TBS - montažni sistem za cevi **168**
NET - montažni sistem za cevi **169**
Pribor za podno grejanje **171**
Razdelnici i pribori za razdelnike **174**
Ormari za podno grejanje **190**
Basic+ - komponente za automatizaciju **192**
Smart - komponente za automatizaciju **196**
Kontroleri, dodatni pribor i alati **199**

Površinsko grejanje i hlađenje u KAN-therm sistemu

Zidno/plafonsko grejanje i hlađenje

Zidna grejna ploča sa PB 8×1 cevi

GRUPA: A

Veličina [mm]	*	Šifra		JM
2000×625 (100%)	**	1800188004	1	kom.
2000×625 (75%)	**	1800188005	1	kom.
2000×310 (100%)	**	1800188001	1	kom.
2000×310 (75%)	**	1800188002	1	kom.
1000×625 (100%)	**	1800188000	1	kom.
625×1250 (100%)	**	1800188006	1	kom.

Beleška:
Procentualne vrednosti ukazuju na korisne površine za grejanje.

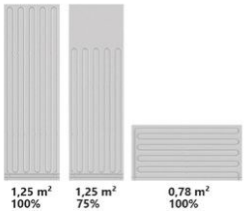

Poklopac panel

GRUPA: A

Veličina [mm]	*	Šifra		JM
2000×625	**	1800188007	1	kom.

Žljebljeni panel

GRUPA: A

Veličina [mm]	*	Šifra		JM
2000×625	**	1800188003	1	kom.

Poliuretanski lepak

GRUPA: A

Kapacitet	*	Šifra		JM
310 ml		1800183002	1	kom.

Krivina za cevi - 8×1

GRUPA: A

Veličina [mm]	*	Šifra			JM
8×1		1800011000	100	3000	kom.

Kotur Šipka Cevi u tubama Kesa Kutija Paleta N Novo ! Uskoro dostupno

* na zahtev (vreme isporuke do 5 nedelje) | ** dostupnost po pojedinačnom dogovoru | *** do isteka zaliha

Mounting rail for pipe fastening

GRUPA: A

Veličina [mm]	*	Šifra			JM
8×1		1800209031	2	100	m

PB cev sa EVOH slojem - kotur

GRUPA: C

Veličina [mm]	*	Šifra			JM
N 8×1,0		1829197016	600	8400	m

Beleška:
Klasa primene (prema ISO 10508) 4; 10 bara.

Mesingani T-komad ultraPRESS/Click

GRUPA: F

Veličina [mm]	*	Šifra			JM
16×8×16		1809257000	5	60	kom.

Mesingana spojnica ultraPRESS/Click

GRUPA: F

Veličina [mm]	*	Šifra			JM
16×8		1809042001	20	200	kom.

Mesingani niklovani eurokonus adapter Click

GRUPA: F

Veličina [mm]	*	Šifra			JM
8×1 / G¾"		1809271000	15	150	kom.

Ravna mesingana spojnica Click

GRUPA: F

Veličina [mm]	*	Šifra			JM
8×1		1809042000	20	200	kom.

Kotur Šipka Cevi u tubama Kesa Kutija Paleta N Novo ! Uskoro dostupno

* na zahtev (vreme isporuke do 5 nedelje) | ** dostupnost po pojedinačnom dogovoru | *** do isteka zaliha

Podno/zidno grejanje i hlađenje

bluePERT cev - kotur

GRUPA: C

	Veličina [mm]	*	Šifra			JM
	12×2,0	***	1829198152	80	1600	m
	12×2,0		1829198153	200	4000	m
	14×2,0		1829198182	600	3000	m
	16×2,0		1829198175	200	3000	m
	16×2,0		1829198183	600	2400	m
N	17×2,0		1829198186	200	3000	m
N	17×2,0		1829198185	600	2400	m
	18×2,0		1829198176	200	3000	m
	18×2,0		1829198164	600	2400	m
	20×2,0		1829198178	200	1800	m
	20×2,0		1829198179	300	2100	m
	20×2,0		1829198180	600	1800	m
	25×2,5	**	1829198181	220	880	m

Beleška:
Klasa primene 4; 6 bara.

bluePERTAL cev

GRUPA: C

Veličina [mm]	*	Šifra			JM
16×2,0		1829198200	200	3000	m
16×2,0		1829198201	600	2400	m

Beleška:
Klasa primene 4; 6 bar.

PEXC cev - kotur

GRUPA: C

Veličina [mm]	*	Šifra			JM
12×2,0		1129200055	200	4000	m
14×2,0		1129200056	200	4000	m
16×2,0		1829200009	200	3000	m
18×2,5		1129200058	200	3000	m

Beleška:
Prečnik 12×2,0 - 18×2,5 mm klasa primene (prema ISO 10508) 4; 10 bara.

PERT cev - kotur

GRUPA: C

Veličina [mm]	*	Šifra			JM
12×2,0		1129198094	200	3000	m
14×2,0		1129198076	200	4000	m
16×2,0		1029198001	200	3000	m
18×2,0		1129198096	200	3000	m
20×2,0		1029198000	200	1800	m
25×3,5		1129198070	50	1000	m

Beleška:
Prečnik 20×2,0 mm klasa primene (prema ISO 10508) 4; 8 bara.
Klasa primene drugih prečnika (prema ISO 10508) 4; 10 bara.

Kotur | Šipka | Cevi u tubama | Kesa | Kutija | Paleta | N Novo | ! Uskoro dostupno

* na zahtev (vreme isporuke do 5 nedelje) | ** dostupnost po pojedinačnom dogovoru | *** do isteka zaliha

PERTAL cev - kotur

GRUPA: B

Veličina [mm]	*	Šifra			JM
16×2,0		1029196031	600	2400	m
16×2,0		1029196123	200	3000	m
20×2,0		1029196092	100	1500	m
25×2,5		1029196081	50	750	m

Beleška:
Klasa primene (prema ISO 10508) 4; 10 bara.

Mesingani ženski eurokonus adapter za PERT i PEXC cevi

GRUPA: A

Veličina [mm]	*	Šifra			JM
12×2,0 G½"		1110271002	15	300	kom.
12×2,0 G¾"		1110271003	10	150	kom.
14×2,0 G½"		1110271000	15	300	kom.
14×2,0 G¾"		1110271005	10	150	kom.
16×2,0 G¾"		1110271010	10	150	kom.
18×2,0 G¾"		1110271006	10	150	kom.
18×2,5 G¾"	***	1110271008	10	150	kom.
20×2 G¾"		1110271011	10	150	kom.
25×3,5 G1"		1110271001	5	80	kom.

Beleška:
Adapter omogućava povezivanje PEXC i PERT cevi sa razvodnicima (opremljenim bradavicama), bradavicama i fitinzima za vezne spojke.

Kompresioni prsten

GRUPA: A

Veličina [mm]	*	Šifra			JM
12		1110226001	100	1000	kom.
14		1110226002	10	500	kom.
16		1110226000	10	600	kom.
18		1110226004	10	500	kom.
20		1110226006	100	1000	kom.
25		1110226003	5	300	kom.

Beleška:
Koristite za sve mesingane navojne spojnice (konektori, adapteri) osim za plastične navojne spojnice.

Mesingana ženska kompresiona poluspojnica za PERTAL cevi

GRUPA: A

Veličina [mm]	*	Šifra			JM
16 G½"		1010040003	10	160	kom.
16 G¾"		1010040006	10	120	kom.
20 G¾"		1010040011	10	120	kom.
20 G1"	***	1010040008	5	80	kom.
25 G1"		1010040013	10	80	kom.
26 G1"	***	1010040015	5	80	kom.

Beleška:
Gore navedeni elementi su dostupni kao niklovani na poseban zahtev (rok isporuke - 4 nedelje).

Kotur Šipka Cevi u tubama Kesa Kutija Paleta N Novo ! Uskoro dostupno

* na zahtev (vreme isporuke do 5 nedelje) | ** dostupnost po pojedinačnom dogovoru | *** do isteka zaliha

PPSU ženski univerzalni eurokonus adapter

GRUPA: A

Veličina [mm]	*	Šifra			JM
16 G¾"		1010271005	10	150	kom.

Beleška:
Adapter radi sa cevima sistema KAN-therm: PEXC, PERT, blueFLOOR PERT i PERTAL.

Mesingani eurokonus adapter univerzalni

GRUPA: A

Veličina [mm]	*	Šifra			JM
16 G½"		1010271001	10	160	kom.
16 G¾"		1010271002	10	150	kom.
17 G¾"		1810271001	10	150	kom.
20 G¾"		1010271008	10	120	kom.

Beleška:
Adapteri su kompatibilni sa standardnim fitinzima, razdelnicima preko ugrađenih nipla.
Adapter može da se koristi sa cevima sistema KAN-therm: PEXC, PERT, PERTAL, bluePERT in bluePERTAL.

Mesingana muška kompresiona poluspojnica sa navojem za PERTAL cevi

GRUPA: A

Veličina [mm]	*	Šifra			JM
16 G½"		1010045000	10	150	kom.
16 G¾"		1010045001	10	150	kom.

Beleška:
Ovaj fiting je prilagođen za direktno uvrtanje u gredu razvodnika - zaptivanje spoja u razvodniku se vrši pomoću O-prsten zaptivke.

Mesingana kompresiona spojnica sa navojem za PEXC i PERT cevi

GRUPA: A

Veličina [mm]	*	Šifra			JM
12×2,0		1110042003	10	120	kom.
14×2,0		1110042005	10	120	kom.
16×2,0		1110042006	10	150	kom.
18×2,0		1110042008	10	120	kom.
20×2,0	*	1110245000	10	120	kom.
25×3,5		1110042012	5	60	kom.

Beleška:
Spojnica se koristi za popravke (cevi oštećene bušenjem itd.) i za spajanje dugih delova cevi.

Mesingana spojnica

GRUPA: A

Veličina [mm]	*	Šifra			JM
12×2,0		1109042008	50	700	kom.

Kotur Šipka Cevi u tubama Kesa Kutija Paleta N Novo ! Uskoro dostupno

* na zahtev (vreme isporuke do 5 nedelje) | ** dostupnost po pojedinačnom dogovoru | *** do isteka zaliha

PPSU spojnica

GRUPA: A

Veličina [mm]	*	Šifra			JM
14×2,0		**1109042002**	10	160	kom.
18×2,0		**1109042004**	10	160	kom.
25×3,5		**1109042007**	5	80	kom.

Mesingani prsten

GRUPA: A

Veličina [mm]	*	Šifra			JM
12×2,0		**1109226003**	50	700	kom.
14×2,0		**1109226004**	50	700	kom.
18×2,0 / 18×2,5		**1109226006**	50	500	kom.
25×3,5		**1109226009**	20	200	kom.

Beleška:
Koristi se za PEXC ili PERT cevi sa EVOH slojem.
Kada sastavljate Push konektore, koristite alate sa odgovarajućim umetcima.
Postavite mesingani prsten sa zakošenom ivicom prema fitingu koji želite da povežete.

PPSU spojnica

GRUPA: F

Veličina [mm]	*	Šifra			JM
16×2,0		**1009042013**	10	160	kom.
20×2,0		**1009042015**	10	150	kom.
25×2,5		**1009042017**	5	60	kom.

Beleška:
Alati za montažu spojnica dostupni su u odeljku ultraPRESS Sistema KAN-therm.

Mesingana spojnica

GRUPA: F

Veličina [mm]	*	Šifra			JM
14×2,0	*	**1009042024**	10	160	kom.
17×2,0		**1009042028**	10	200	kom.

Beleška:
Alati za montažu spojnica dostupni su u odeljku ultraPRESS Sistema KAN-therm.

Kotur Šipka Cevi u tubama Kesa Kutija Paleta N Novo ! Uskoro dostupno

* na zahtev (vreme isporuke do 5 nedelje) | ** dostupnost po pojedinačnom dogovoru | *** do isteka zaliha

Tacker - montažni sistem za cevi

Penasta polistirenska ploča EPS100 038 (PS20) 5 m² sa metalizovanom folijom

GRUPA: A1

Veličina	*	Šifra		JM
20 mm (1×5 m)	***	1818211034	1	kom.
30 mm (1×5 m)	***	1818211027	1	kom.

Penasta polistirenska ploča EPS100 038 (PS20) 5 m² sa laminiranom folijom

GRUPA: A1

Veličina	*	Šifra		JM
30 mm (1×5 m)	***	1818211036	1	kom.
50 mm (1×5 m)		1818211647	5	m²

Penasta polistirenska ploča EPS200 036 (PS30) 5 m² sa metalizovanom folijom

GRUPA: A1

Veličina	*	Šifra		JM
30 mm (1×5 m)	***	1818211013	1	kom.

Penasta polistirenska ploča EPS100 038 (PS20) 10 m² sa metalizovanom folijom

GRUPA: A1

	Veličina	*	Šifra		JM
N	20 mm (1×10 m)		1818211627	10	m²
N	30 mm (1×10 m)		1818211626	10	m²

Penasta polistirenska ploča EPS100 038 (PS20) 10 m² (kocka) sa metalizovanom folijom

GRUPA: A1

	Veličina	*	Šifra		JM
N	30 mm (1×10 m)		1818211628	10	m²

Laminatna folija za KAN-therm tacker sistem

GRUPA: A

Veličina	*	Šifra		JM
130 µm (50 × 1,03 m)		1800183000	50	m

Kotur | Šipka | Cevi u tubama | Kesa | Kutija | Paleta | N Novo | ! Uskoro dostupno

* na zahtev (vreme isporuke do 5 nedelje) | ** dostupnost po pojedinačnom dogovoru | *** do isteka zaliha

Lepljiva traka sa KAN-therm logom

GRUPA: A

Veličina [m]	*	Šifra		JM
60		1800183013	1	kom.

U42 iglice za montažu Tackera (blok od 50 kom)

GRUPA: A

Veličina	*	Šifra		JM
14-18 (42 mm) 1000 kom.		1800191001	1	paket.
14-18 (42 mm) 300 kom.		1800191010	1	paket.

U42 iglice za montažu Tackera (blok od 30 kom)

GRUPA: A

Veličina	*	Šifra		JM
20 (42 mm) 300 kom.		1800191006	1	paket.

U42 zavarene obujmice za tacker sistem (25 kom/pakovanje)

GRUPA: A

Veličina	*	Šifra		JM
20 (42 mm) 300 kom.		1800191031	1	paket.

U42 klipovi za ručnu montažu

GRUPA: A

Veličina	*	Šifra			JM
14-18 (42 mm) 100 kom.		1800191000	1	30	paket.
14-18 (42 mm) 200 kom.		1800191002	1	15	paket.

U55 klipovi za montažu Tackera (blok od 25 kom)

GRUPA: A

Veličina	*	Šifra		JM
14-18 (55 mm) 500 kom.		1800191021	1	paket.

Kotur Šipka Cevi u tubama Kesa Kutija Paleta N Novo ! Uskoro dostupno

* na zahtev (vreme isporuke do 5 nedelje) | ** dostupnost po pojedinačnom dogovoru | *** do isteka zaliha

U55 klipovi za montažu Tackera (blok od 25 kom) GRUPA: A

	Veličina	*	Šifra		JM
N	14-18 (55 mm) 300 kom.		1800191032	1	paket.

Kotur Šipka Cevi u tubama Kesa Kutija Paleta N Novo ! Uskoro dostupno

* na zahtev (vreme isporuke do 5 nedelje) | ** dostupnost po pojedinačnom dogovoru | *** do isteka zaliha

Rail - montažni sistem za cevi

Montažna šina za cevi

GRUPA: A

Prečnik cevi [mm]	*	Šifra		JM
16		1800209027	2	m
18		1800209028	2	m
20		1800209011	2	m

Beleška:
Montažne šine omogućavaju polaganje cevi sa razmakom od 5 cm.
Dimenzije šine [visina x dužina]:
1800209027 - 25 mm x 2 m.
1800209028 - 25 mm x 2 m.
1800209011 - 25 mm x 2 m.

Montažna šina za cevi

GRUPA: A

	Prečnik cevi [mm]	*	Šifra		JM
	12-17		1800209000	1	m
	16-17		1800209001	1	m
	14-22		1800209009	1	m
N	25		1800209026	1	m

Beleška:
Šine 1800209000 i 1800209009 omogućavaju polaganje cevi sa razmakom od 10 cm.
Šine 1800209001 i 1800209026 omogućavaju polaganje cevi sa razmakom od 5 cm.
Dimenzije šina [visina x dužina (broj spojenih sekcija x dužina preseka)]:
1800209000 - 23 mm × 1 m (5 × 0,2 m).
1800209001 - 24 mm × 1 m (2 × 0,5 m).
1800209009 - 29 mm × 1 m (2 × 0,5 m).
1800209026 - 32 mm × 1 m (2 × 0,5 m).

Montažna šina za cevi

GRUPA: A

	Prečnik cevi [mm]	*	Šifra		JM
N	16-20		1800209032	2	m

Beleška:
Šine 1800209032 omogućavaju polaganje cevi sa razmakom od 5 cm.
Dimenzije šina [visina x dužina (broj spojenih sekcija x dužina preseka)]:
1800209032 - 27,5 mm × 2 m (4 × 0,5 m).

U66 klip za pričvršćivanje šine za cevi na polistirensku penu (kesa 200 kom.)

GRUPA: A

	Veličina [mm]	*	Šifra		JM
N	66 mm	*	1800191033	25	paket.

Kotur Šipka Cevi u tubama Kesa Kutija Paleta N Novo ! Uskoro dostupno

* na zahtev (vreme isporuke do 5 nedelje) | ** dostupnost po pojedinačnom dogovoru | *** do isteka zaliha

Profil - montažni sistem za cevi

Profil 1 penasta polistirenska ploča EPS T-24 dB (apsorbuje zvuk) sa PS folijom - 1,12 m² list

GRUPA: A1

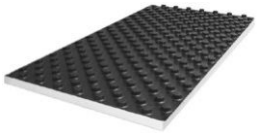

Prečnik cevi [mm] / Prečnik ploča	*	Šifra		JM
16-18 / 30-2 mm (0,8 × 1,4 m)	*	1818211643	6,72	m²

Ukupna debljina ploče sa profilisanim delom je 51 mm.
Dimenzija vključuje spremembo debeline zaradi obremenitve.

Profil 2 penasta polistirenska ploča EPS200 036 (PS30) 1,12 m² list

GRUPA: A1

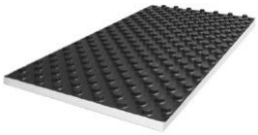

Prečnik cevi [mm] / Prečnik ploča	*	Šifra		JM
16-18 / 11 mm (0,8 × 1,4 m)		1818211644	15,68	m²

Ukupna debljina ploče sa profilisanim delom je 32 mm.

Profil 3 profilisana PS folija 1,12 m² list

GRUPA: A1

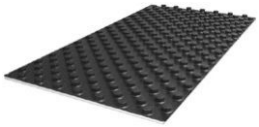

Prečnik cevi [mm] / Prečnik ploča	*	Šifra		JM
16-18 / 1 mm (0,8 × 1,4 m)	*	1818211648	15,68	m²

Ukupna visina folije sa profilisanim delom je 20 mm.

Profil 4 penasta polistirenska ploča EPS200 0,72 m² list

GRUPA: A1

Prečnik cevi [mm] / Prečnik ploča	*	Šifra		JM
16-18 / 22 mm (1,2 × 0,6 m)		1818211646	8,64	m²

Ukupna debljina ploče sa profilisanim delom je 43 mm.

Kotur Šipka Cevi u tubama Kesa Kutija Paleta N Novo ! Uskoro dostupno

* na zahtev (vreme isporuke do 5 nedelje) | ** dostupnost po pojedinačnom dogovoru | *** do isteka zaliha

TBS - montažni sistem za cevi

TBS penasta polistirenska ploča EPS150 036 (PS30) 0.5 m² list — GRUPA: A1

Prečnik cevi [mm] / Prečnik ploča	*	Šifra		JM
16 / 25 mm (0,5 × 1,0 m)		1818211645	10	m²

Beleška:
Omogućava ugradnju cevi prečnika 16 mm.

TBS metalni profil — GRUPA: A

Veličina	*	Šifra			JM
0,4 mm (1,0 × 0,12 m)		1800213000	1	50	kom.

Beleška:
Profil je izrađen od pocinkovanog čelika. Profil radi samo sa cevima od 16 mm.

TBS penasta polistirenska ploča EPS200 036 (PS30) 0.5 m² list — GRUPA: A1

Veličina	*	Šifra		JM
25 mm (0,5 × 1,0 m)	*	1818211649	12	m²

Kotur Šipka Cevi u tubama Kesa Kutija Paleta N Novo ! Uskoro dostupno

* na zahtev (vreme isporuke do 5 nedelje) | ** dostupnost po pojedinačnom dogovoru | *** do isteka zaliha

NET - montažni sistem za cevi

Čelična mreža NET

GRUPA: A

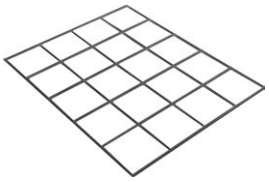

Veličina	*	Šifra		JM
1,2 m × 2,1 m - 2,52 m²	*	1800183054	2,52	m²

Beleška:
Mreža je napravljena od čelične žice debljine 3 mm. Veličina mreže - 150×150 mm.

Nosač za pričvršćivanje cevi na NET

GRUPA: A

Prečnik žice / Prečnik cevi [mm]	*	Šifra			JM
3 / 16-18		1800107001	100	1000	kom.
3 / 20	*	1800107002	100	1000	kom.

Nosač za pričvršćivanje cevi na NET

GRUPA: A

	Prečnik žice / Prečnik cevi [mm]	*	Šifra			JM
N	4 / 14-17 - plavi		1800107019	-	400	kom.
N	5 / 14-17 - crvena		1800107020	-	400	kom.
N	6 / 14-17 - zelen		1800107021	-	400	kom.
N	8 / 14-17 - crn		1800107022	-	400	kom.

Adapter za taker pušku za NET

GRUPA: K

	Veličina [mm]	*	Šifra		JM
N	14-17		1950267039	1	kom.

Plastična traka za pričvršćivanje cevi na NETu

GRUPA: A

	*	Šifra			JM
	*	1800107018	100	1000	kom.

Traka za pričvršćivanje za spajanje NET-a

GRUPA: A

	*	Šifra		JM
	*	1800183008	100	kom.

Kotur Šipka Cevi u tubama Kesa Kutija Paleta N Novo ! Uskoro dostupno

* na zahtev (vreme isporuke do 5 nedelje) | ** dostupnost po pojedinačnom dogovoru | *** do isteka zaliha

Klin za pričvršćivanje folije - L = 94 mm

GRUPA: A

Veličina [mm]	*	Šifra			JM
8		1800183003	100	1000	kom.

Kotur Šipka Cevi u tubama Kesa Kutija Paleta N Novo ! Uskoro dostupno

* na zahtev (vreme isporuke do 5 nedelje) | ** dostupnost po pojedinačnom dogovoru | *** do isteka zaliha

Pribor za podno grejanje

Zaštitna cev crvena

GRUPA: A

Veličina [mm]	*	Šifra		JM
12-14 (23 mm)		1700049067	100	m
16-18 (25 mm)		1700049063	50	m
20 (28 mm)		1700049069	50	m
25-26 (35 mm)		1700049065	50	m
32 (43 mm)		1700049071	50	m
40 (50 mm)		1700049073	25	m

Beleška: Koristite u instalacijama za hladnu i toplu pitku vodu i centralno grejanje kao zaštitnu cev prilikom zalivanja instalacija betonom. Vrednosti date u zagradama su za spoljni prečnik valovite zaštitne cevi.

Zaštitna cev plava

GRUPA: A

Veličina [mm]	*	Šifra		JM
12-14 (23 mm)		1700049068	100	m
16-18 (25 mm)		1700049064	50	m
20 (28 mm)		1700049070	50	m
25-26 (35 mm)		1700049066	50	m
32 (43 mm)		1700049072	50	m
40 (50 mm)		1700049074	25	m

Beleška: Koristite u instalacijama za hladnu i toplu pitku vodu i centralno grejanje kao zaštitnu cev prilikom zalivanja instalacija betonom. Vrednosti date u zagradama su za spoljni prečnik valovite zaštitne cevi.

Aditiv za beton BETOKAN

GRUPA: A

Kapacitet	*	Šifra		JM
5 l		1800014003	1	paket.
10 l		1800014001	1	paket.

Beleška:
Koristite za podno grejanje radi poboljšanja čvrstoće betona.

Aditiv za beton BETOKAN Plus

GRUPA: A

Kapacitet	*	Šifra		JM
10 l		1800014005	1	paket.

Beleška:
Koristite za podno grejanje radi poboljšanja čvrstoće betona.
Omogućava smanjenje debljine estriha na 4,5 cm iznad izolacije.

Kotur Šipka Cevi u tubama Kesa Kutija Paleta N Novo ! Uskoro dostupno

* na zahtev (vreme isporuke do 5 nedelje) | ** dostupnost po pojedinačnom dogovoru | *** do isteka zaliha

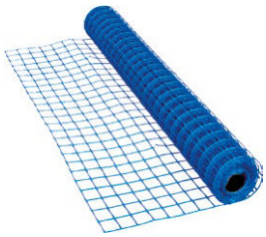

Mreža od stakloplastike za ojačanje poda

GRUPA: A

Veličina	*	Šifra		JM
1×50 m		1800183044	1	m^2

Beleška:
Ako se mreža se koristi sa BETOKAN -om ili BETOKAN Plusom povećava fleksibilnost estriha i pruža odličnu zaštitu od stvaranja bilo kakvih mogućih pukotina ili pomaka (održava površinu poda ravnom).
Veličina mreže 13×13 mm.

Sredstvo protiv smrzavanja

GRUPA: A

Verzija	*	Šifra		JM
-20 °C - 20 l	*	1800002002	1	paket.
-25 °C - 20 l	*	1800002003	1	paket.
-35 °C - 20 l	*	1800002004	1	paket.

Beleška:
Koristite za centralno grejanje, klimatizaciju, hlađenje i solarne instalacije.

Ivična traka sa perforacijom

GRUPA: A

Veličina [mm]	*	Šifra		JM
8×150		1818255002	25	m

Beleška:
Koristite za izolaciju ploča za podno grejanje od zidova.

Rubna traka sa perforacijom i folijom

GRUPA: A

Veličina [mm]	*	Šifra		JM
8×150		1818255003	25	m

Beleška:
Koristite za izolaciju ploča za podno grejanje od zidova.

Dilataciona traka - profil sa stopama

GRUPA: A

Veličina [mm]	*	Šifra		JM
10×150		1800255000	25	m

Beleška:
Koristite za izradu ekspanzijskih fuga za ploče za podno grejanje. Cevi koje prolaze kroz dilatacionu fugu trebaju biti položeni u valovitu cev.

Dilataciona traka - PE pena

GRUPA: A

	*	Šifra		JM
		1800183007	2	m

Kotur Šipka Cevi u tubama Kesa Kutija Paleta N Novo ! Uskoro dostupno

* na zahtev (vreme isporuke do 5 nedelje) | ** dostupnost po pojedinačnom dogovoru | *** do isteka zaliha

Ekspanzijska fuga - šina

GRUPA: A

	*	Šifra		JM
		1800209029	2	m

Ekspanzijska fuga - rebrasta cev

GRUPA: A

Veličina [m]	*	Šifra			JM
0,4 - 10 kom.		1700183010	1	60	paket.

PE folija

GRUPA: A

Veličina	*	Šifra		JM
0,2 mm (2,0 × 50 m)		1818183000	100	m^2

Beleška:
Koristite kao instalacijski poklopac pre polaganja ploča od suvog estriha.
Koristite kao izolaciju otpornu na vlagu na ploči za podno grejanje i hlađenje.
Koristite kao izolaciju otpornu na vlagu ispod NET mreže.

Kotur Šipka Cevi u tubama Kesa Kutija Paleta N Novo ! Uskoro dostupno

* na zahtev (vreme isporuke do 5 nedelje) | ** dostupnost po pojedinačnom dogovoru | *** do isteka zaliha

Razdelnici i pribori za razdelnike

InoxFlow razdelnik sa kontrolnim ventilima (UVN serija) GRUPA: E

Broj kola (H×W×D) [mm]	*	Šifra		JM
2 (325×140×84)		1316160022	1	kom.
3 (325×190×84)		1316160023	1	kom.
4 (325×240×84)		1316160024	1	kom.
5 (325×290×84)		1316160025	1	kom.
6 (325×340×84)		1316160026	1	kom.
7 (325×390×84)		1316160027	1	kom.
8 (325×440×84)		1316160028	1	kom.
9 (325×490×84)		1316160029	1	kom.
10 (325×540×84)		1316160030	1	kom.
11 (325×590×84)		1316160031	1	kom.
12 (325×640×84)		1316160032	1	kom.

Beleška:
Razvodnik radi sa G¾" eurokonusnim adapterima i G¾" konektorima.
Izvodi za pojedinačna kola imaju razmak od 50 mm.
Napajanje razvodnika - gornji kolektor.
Povratak iz razvodnika - donji kolektor.
Kolektori imaju G1" ženski navoj.

OBELEZAVANJE SERIJA RAZDELNIKA I SABIRNIKA

U | S | F | P

R ili U | B,N,S,V ili F | T, A ili P

Radiator
Radijator razdelnik i sabirnik za centralno grejanje i pitku vodu

Underfloor heating
Podno grejanje azdelnici i sabirnici za podno grejanje

oprmena za gornju ili donju razvodnu granu

Basic
Osnovni bez dodatne opreme

Nipples
Niplovi

Servomotor valves
Servomotorni ventili

Valves
Ventili zatvarajući ili balansni ventili

Flowmeters
Protokomeri

dodatna oprema

Top
Gornji ozračni ventil na gornjoj grani

Axis
Osa ozračni ventil u osi razvodn grane

Pump
Pumpa mešna grupa

Kotur Šipka Cevi u tubama Kesa Kutija Paleta N Novo ! Uskoro dostupno

* na zahtev (vreme isporuke do 5 nedelje) | ** dostupnost po pojedinačnom dogovoru | *** do isteka zaliha

InoxFlow razdelnik sa meračima protoka (UFN serija) GRUPA: E

Broj kola (H×W×D) [mm]	*	Šifra		JM
2 (352×140×84)		1316157055	1	kom.
3 (352×190×84)		1316157056	1	kom.
4 (352×240×84)		1316157057	1	kom.
5 (352×290×84)		1316157058	1	kom.
6 (352×340×84)		1316157059	1	kom.
7 (352×390×84)		1316157060	1	kom.
8 (352×440×84)		1316157061	1	kom.
9 (352×490×84)		1316157062	1	kom.
10 (352×540×84)		1316157063	1	kom.
11 (352×590×84)		1316157064	1	kom.
12 (352×640×84)		1316157065	1	kom.

Beleška:
Razvodnik radi sa G¾" eurokonusnim adapterima i G¾" konektorima.
Izvodi za pojedinačna kola imaju razmak od 50 mm.
Opseg podešavanja merača protoka 0 - 2,5 l/min.
Napajanje razvodnika - gornji kolektor.
Povratak iz razvodnika - donji kolektor.
Kolektori imaju G1" ženski navoj.

OBELEZAVANJE SERIJA RAZDELNIKA I SABIRNIKA

U | S | F | P

R ili U | B,N,S,V ili F | T, A ili P

Radiator
Radijator razdelnik i sabirnik za centralno grejanje i pitku vodu

Underfloor heating
Podno grejanje azdelnici i sabirnici za podno grejanje

oprmena za gornju ili donju razvodnu granu

Basic
Osnovni bez dodatne opreme

Nipples
Niplovi

Servomotor valves
Servomotorni ventili

Valves
Ventili zatvarajući ili balansni ventili

Flowmeters
Protokomeri

dodatna oprema

Top
Gornji ozračni ventil na gornjoj grani

Axis
Osa ozračni ventil u osi razvodn grane

Pump
Pumpa mešna grupa

Kotur | Šipka | Cevi u tubama | Kesa | Kutija | Paleta | N Novo | ! Uskoro dostupno

* na zahtev (vreme isporuke do 5 nedelje) | ** dostupnost po pojedinačnom dogovoru | *** do isteka zaliha

InoxFlow razdelnik sa servomotor ventilima i kontrolnim ventilima (UVS serija)

GRUPA: E

Broj kola (H×W×D) [mm]	*	Šifra		JM
2 (325×140×84)		1316160033	1	kom.
3 (325×190×84)		1316160034	1	kom.
4 (325×240×84)		1316160035	1	kom.
5 (325×290×84)		1316160036	1	kom.
6 (325×340×84)		1316160037	1	kom.
7 (325×390×84)		1316160038	1	kom.
8 (325×440×84)		1316160039	1	kom.
9 (325×490×84)		1316160040	1	kom.
10 (325×540×84)		1316160041	1	kom.
11 (325×590×84)		1316160042	1	kom.
12 (325×640×84)		1316160043	1	kom.

Beleška:
Razvodnik radi sa G¾" eurokonusnim adapterima i G¾" konektorima.
Izvodi za pojedinačna kola imaju razmak od 50 mm.
Koristite servomotore sa M30×1,5 adapterom.
Napajanje razvodnika - gornji kolektor.
Povratak iz razvodnika - donji kolektor.
Kolektori imaju G1" ženski navoj.

OBELEZAVANJE SERIJA RAZDELNIKA I SABIRNIKA

U | S | F | P

R ili U | B,N,S,V ili F | T, A ili P

Radiator
Radijator razdelnik i sabirnik za centralno grejanje i pitku vodu

Underfloor heating
Podno grejanje azdelnici i sabirnici za podno grejanje

oprmena za gornju ili donju razvodnu granu

Basic
Osnovni bez dodatne opreme

Nipples
Niplovi

Servomotor valves
Servomotorni ventili

Valves
Ventili zatvarajući ili balansni ventili

Flowmeters
Protokomeri

dodatna oprema

Top
Gornji ozračni ventil na gornjoj grani

Axis
Osa ozračni ventil u osi razvodn grane

Pump
Pumpa mešna grupa

Kotur | Šipka | Cevi u tubama | Kesa | Kutija | Paleta | N Novo | ! Uskoro dostupno

* na zahtev (vreme isporuke do 5 nedelje) | ** dostupnost po pojedinačnom dogovoru | *** do isteka zaliha

InoxFlow razdelnik sa servomotor ventilima i kontrolnim ventilima (UVS serija)

GRUPA: E

Broj kola (H×W×D) [mm]	*	Šifra		JM
2 (336×190×84)		1316157128	1	kom.
3 (336×240×84)		1316157129	1	kom.
4 (336×290×84)		1316157130	1	kom.
5 (336×340×84)		1316157131	1	kom.
6 (336×390×84)		1316157132	1	kom.
7 (336×440×84)		1316157133	1	kom.
8 (336×490×84)		1316157134	1	kom.
9 (336×540×84)		1316157135	1	kom.
10 (336×590×84)		1316157136	1	kom.
11 (336×640×84)		1316157137	1	kom.
12 (336×690×84)		1316157138	1	kom.

Beleška:
Razvodnik radi sa G¾" eurokonusnim adapterima i G¾" konektorima.
Izvodi za pojedinačna kola imaju razmak od 50 mm.
Koristite servomotore sa M30×1,5 adapterom.
Napajanje razvodnika - gornji kolektor.
Povratak iz razvodnika - donji kolektor.
Kolektori imaju G1" ženski navoj.
Dovodna i povratna greda imaju G1" graničnik montiran na jednoj strani.

OBELEZAVANJE SERIJA RAZDELNIKA I SABIRNIKA

U | S | F | P

R ili U | B,N,S,V ili F | T, A ili P

Radiator
Radijator razdelnik i sabirnik za centralno grejanje i pitku vodu

Underfloor heating
Podno grejanje azdelnici i sabirnici za podno grejanje

oprmena za gornju ili donju razvodnu granu

Basic
Osnovni bez dodatne opreme

Nipples
Niplovi

Servomotor valves
Servomotorni ventili

Valves
Ventili zatvarajući ili balansni ventili

Flowmeters
Protokomeri

dodatna oprema

Top
Gornji ozračni ventil na gornjoj grani

Axis
Osa ozračni ventil u osi razvodn grane

Pump
Pumpa mešna grupa

Kotur | Šipka | Cevi u tubama | Kesa | Kutija | Paleta | N Novo | ! Uskoro dostupno

* na zahtev (vreme isporuke do 5 nedelje) | ** dostupnost po pojedinačnom dogovoru | *** do isteka zaliha

InoxFlow razdelnik sa servomotor ventilima i meračima protoka (UFS serija)

GRUPA: E

Broj kola (H×W×D) [mm]	*	Šifra		JM
2 (352×140×84)		1316157066	1	kom.
3 (352×190×84)		1316157067	1	kom.
4 (352×240×84)		1316157068	1	kom.
5 (352×290×84)		1316157069	1	kom.
6 (352×340×84)		1316157070	1	kom.
7 (352×390×84)		1316157071	1	kom.
8 (352×440×84)		1316157072	1	kom.
9 (352×490×84)		1316157073	1	kom.
10 (352×540×84)		1316157074	1	kom.
11 (352×590×84)		1316157075	1	kom.
12 (352×640×84)		1316157076	1	kom.

Beleška:
Razvodnik radi sa G¾" eurokonusnim adapterima i G¾" konektorima.
Izvodi za pojedinačna kola imaju razmak od 50 mm.
Koristite servomotore sa M30×1,5 adapterom.
Opseg podešavanja merača protoka 0 - 2,5 l/min.
Napajanje razvodnika - gornji kolektor.
Povratak iz razvodnika - donji kolektor.
Kolektori imaju G1" ženski navoj.

OBELEZAVANJE SERIJA RAZDELNIKA I SABIRNIKA

U | S | F | P

R ili U — B,N,S,V ili F — T, A ili P

Radiator
Radijator razdelnik i sabirnik za centralno grejanje i pitku vodu

Underfloor heating
Podno grejanje azdelnici i sabirnici za podno grejanje

oprmena za gornju ili donju razvodnu granu

Basic
Osnovni bez dodatne opreme

Nipples
Niplovi

Servomotor valves
Servomotorni ventili

Valves
Ventili zatvarajući ili balansni ventili

Flowmeters
Protokomeri

dodatna oprema

Top
Gornji ozračni ventil na gornjoj grani

Axis
Osa ozračni ventil u osi razvodn grane

Pump
Pumpa mešna grupa

Kotur Šipka Cevi u tubama Kesa Kutija Paleta N Novo ! Uskoro dostupno

* na zahtev (vreme isporuke do 5 nedelje) | ** dostupnost po pojedinačnom dogovoru | *** do isteka zaliha

InoxFlow razdelnik sa servomotor ventilima i meračima protoka (UFST serija)

GRUPA: E

Broj kola (H×W×D) [mm]	*	Šifra		JM
2 (362×190×84)		1316157077	1	kom.
3 (362×240×84)		1316157078	1	kom.
4 (362×290×84)		1316157079	1	kom.
5 (362×340×84)		1316157080	1	kom.
6 (362×390×84)		1316157081	1	kom.
7 (362×440×84)		1316157082	1	kom.
8 (362×490×84)		1316157083	1	kom.
9 (362×540×84)		1316157084	1	kom.
10 (362×590×84)		1316157085	1	kom.
11 (362×640×84)		1316157086	1	kom.
12 (362×690×84)		1316157087	1	kom.

Beleška:
Razvodnik radi sa G¾" eurokonusnim adapterima i G¾" konektorima.
Izvodi za pojedinačna kola imaju razmak od 50 mm.
Opseg podešavanja merača protoka 0 - 2,5 l/min.
Koristite servomotore sa M30×1,5 adapterom.
Napajanje razvodnika - gornji kolektor.
Povratak iz razvodnika - donji kolektor.
Kolektori imaju G1" ženski navoj.
Dovodna i povratna greda imaju G1" graničnik montiran na jednoj strani.

OBELEZAVANJE SERIJA RAZDELNIKA I SABIRNIKA

U | **S** | **F** | **P**

R ili **U** | **B,N,S,V** ili **F** | **T, A** ili **P**

Radiator
Radijator razdelnik i sabirnik za centralno grejanje i pitku vodu

Underfloor heating
Podno grejanje azdelnici i sabirnici za podno grejanje

oprmena za gornju ili donju razvodnu granu

Basic
Osnovni bez dodatne opreme

Nipples
Niplovi

Servomotor valves
Servomotorni ventili

Valves
Ventili zatvarajući ili balansni ventili

Flowmeters
Protokomeri

dodatna oprema

Top
Gornji ozračni ventil na gornjoj grani

Axis
Osa ozračni ventil u osi razvodn grane

Pump
Pumpa mešna grupa

Kotur | Šipka | Cevi u tubama | Kesa | Kutija | Paleta | N Novo | ! Uskoro dostupno

* na zahtev (vreme isporuke do 5 nedelje) | ** dostupnost po pojedinačnom dogovoru | *** do isteka zaliha

InoxFlow razdelnik sa servomotor ventilima i meračima protoka (UFST MAX serija)

GRUPA: E

Broj kola (H×W×D) [mm]	*	Šifra		JM
2 (362×190×84)		1316157139	1	kom.
3 (362×240×84)		1316157140	1	kom.
4 (362×290×84)		1316157141	1	kom.
5 (362×340×84)		1316157142	1	kom.
6 (362×390×84)		1316157143	1	kom.
7 (362×440×84)		1316157144	1	kom.
8 (362×490×84)		1316157145	1	kom.
9 (362×540×84)		1316157146	1	kom.
10 (362×590×84)		1316157147	1	kom.
11 (362×640×84)		1316157148	1	kom.
12 (362×690×84)		1316157149	1	kom.

Beleška:
Razvodnik radi sa G¾" eurokonusnim adapterima i G¾" konektorima.
Izvodi za pojedinačna kola imaju razmak od 50 mm.
Opseg podešavanja merača protoka 0 - 5,0 l/min.
Koristite servomotore sa M30×1.5 adapterom.
Napajanje razvodnika - gornji kolektor.
Povratak iz razvodnika - donji kolektor.
Kolektori imaju G1" ženski navoj.
Dovodna i povratna greda imaju G1" graničnik montiran na jednoj strani.

OBELEZAVANJE SERIJA RAZDELNIKA I SABIRNIKA

U | S | F | P

R ili U | B,N,S,V ili F | T, A ili P

Radiator
Radijator razdelnik i sabirnik za centralno grejanje i pitku vodu

Underfloor heating
Podno grejanje azdelnici i sabirnici za podno grejanje

oprmena za gornju ili donju razvodnu granu

Basic
Osnovni bez dodatne opreme

Nipples
Niplovi

Servomotor valves
Servomotorni ventili

Valves
Ventili zatvarajući ili balansni ventili

Flowmeters
Protokomeri

dodatna oprema

Top
Gornji ozračni ventil na gornjoj grani

Axis
Osa ozračni ventil u osi razvodn grane

Pump
Pumpa mešna grupa

Mesingani žensko/muška redukcija za razdelnik

GRUPA: E

Veličina	*	Šifra			JM
G1" / G½"		1300220002	10	120	kom.
G1" / G¾"		1300220003	10	120	kom.

Beleška:
redukcija ima ugrađenu O-prsten zaptivku.
Prilikom montaže u KAN-therm razvodnike nije potrebno dodatno zaptivanje.

Niklovani žensko/muška redukcija za razdelnik

GRUPA: E

Veličina	*	Šifra			JM
G1" / G½"		1300220008	10	120	kom.
G1" / G¾"		1300220009	10	120	kom.

Beleška:
Redukcija ima ugrađenu O-prsten zaptivku.
Prilikom montaže u KAN-therm razvodnike nije potrebno dodatno zaptivanje.
Ne koristiti za vodu.

Kotur | Šipka | Cevi u tubama | Kesa | Kutija | Paleta | N Novo | ! Uskoro dostupno

* na zahtev (vreme isporuke do 5 nedelje) | ** dostupnost po pojedinačnom dogovoru | *** do isteka zaliha

Mesingani muški čep

GRUPA: E

Veličina	*	Šifra			JM
G1"		1300025002	10	150	kom.

Beleška:
Reduktor ima ugrađenu O-prsten zaptivku.
Prilikom montaže u KAN-therm razvodnike nije potrebno dodatno zaptivanje.

Niklovani muški čep

GRUPA: E

Veličina	*	Šifra			JM
G¾"		1300250021	20	300	kom.
G1"		1300025005	10	120	kom.

Beleška:
Čep ima ugrađenu O-prsten zaptivku.
Prilikom montaže u KAN-therm razvodnike nije potrebno dodatno zaptivanje.
Ne koristiti za pitku vodu.

Set ravnog ventila SET-P

GRUPA: E

Veličina	*	Šifra			JM
G1"		1300183006	1	20	set

Beleška:
Set ventila od 1" sa holenderom, koriste se sa KAN-therm InoxFlow i mesinganim razdelnicima bez dodatnog zaptivanja.
Koristite kada se razdelnik napaja sa strane.

Set ugaonog ventila SET-P

GRUPA: E

Veličina	*	Šifra			JM
G1"		1300183007	1	20	set

Beleška:
Set ventila 1" sa holenderom, koriste se sa KAN-therm razdelnicima bez dodatnog zaptivanja.
Koristite kada se razdelnik napaja sa poda.

Mesingani čep za razdelnik

GRUPA: E

Veličina [mm]	*	Šifra			JM
M28×1,5		1300183001	20	200	kom.
M30×1,5		1300183002	20	200	kom.

Beleška:
Koristite dugme na termostatskim ventilima da isključite protok kroz grejne petlje:
M28×1.5 - u razdelnicima serije 71, 75, 73A, 77A.
M30×1.5 - u razdelnicima serije 73A, 77A, na termostatskom ventilu na ulazu u jedinicu za mešanje i na servomotor ventilima InoxFlow razdelnika.

Kotur Šipka Cevi u tubama Kesa Kutija Paleta N Novo ! Uskoro dostupno

* na zahtev (vreme isporuke do 5 nedelje) | ** dostupnost po pojedinačnom dogovoru | *** do isteka zaliha

Niklovani čep za razdelnik

GRUPA: E

Veličina [mm]	*	Šifra			JM
M30×1,5		1300183051	20	200	kom.

Beleška:
Koristite dugme na termostatskim ventilima da isključite protok kroz grejne petlje:
M28×1,5 - u razdelnicima serije 71, 75, 73A, 77A.
M30×1,5 - u razdelnicima serije 73A, 77A, na termostatskom ventilu na ulazu u jedinicu za mešanje i na servomotor ventilima InoxFlow razdelnika.

Mesingani produžni element sa meračem protoka - L = 50 mm

GRUPA: E

Veličina	*	Šifra			JM
G1"		1300079049	1	20	kom.

Beleška:
Koristite element sa 1" bradavicom da proširite razdelnik za jedno kolo.
Opseg podešavanja merača protoka 0 - 2,5 l/min.

Mesingani produžni element sa kontrolnim ventilom - L = 50 mm

GRUPA: E

Veličina	*	Šifra			JM
G1"		1300079002	1	20	kom.

Beleška:
Koristite element sa 1" bradavicom da proširite razdelnik za jedno kolo.

Mesingani produžni element sa servomotor ventilom - L = 50 mm

GRUPA: E

Veličina	*	Šifra			JM
G1"		1300079048	1	20	kom.

Beleška:
Koristite element sa 1" bradavicom da proširite razdelnik za jedno kolo.
Koristite adaptere za M30×1.5 servomotore.

Muška dupli nipl sa zaptivkom

GRUPA: E

Veličina	*	Šifra			JM
G1"		1300174028	10	100	kom.

Beleška:
Koristite za povezivanje razdelnika sa produžnim elementima.

Kotur Šipka Cevi u tubama Kesa Kutija Paleta N Novo ! Uskoro dostupno

* na zahtev (vreme isporuke do 5 nedelje) | ** dostupnost po pojedinačnom dogovoru | *** do isteka zaliha

Muški mesingani dupli nipl

GRUPA: E

Veličina	*	Šifra			JM
G1"		1300174042	10	100	kom.

Beleška:
Ne koristiti za pitku vodu. Koristite za povezivanje razdelnika sa produžnim elementima.

T-komad sa zaptivkom

GRUPA: E

Veličina	*	Šifra			JM
G1" / G½" / G½"		1300257001	5	70	kom.

Beleška:
Koristite element u razdelnicima da proširite razdelnik za jedan krug ili dodate odzračni ventil i drenažni ventil.

Niklovani T-komad sa zaptivkom

GRUPA: E

Veličina	*	Šifra			JM
G1" / G½" / G½"		1300257003	5	70	kom.

Beleška:
Koristite element u razdelnicima da proširite razdelnik za jedan krug ili dodajte odzračni ventil i drenažni ventil.
Ne koristite za pitku vodu.

Mesingani muški čep

GRUPA: E

Veličina	*	Šifra			JM
G½"		1709250004	20	300	kom.

Beleška:
Čep ima svoju O-prsten zaptivku. Za zatezanje koristite imbus ključ sa šestougaonim 12 ključem.

Niklovani muški čep

GRUPA: E

Veličina	*	Šifra			JM
G½"		1300250020	20	300	kom.

Beleška:
Čep ima O-prsten zaptivku. Za zatezanje koristite hex12 imbus ključ. Ne koristite za pitku vodu.

Kotur Šipka Cevi u tubama Kesa Kutija Paleta N Novo ! Uskoro dostupno

* na zahtev (vreme isporuke do 5 nedelje) | ** dostupnost po pojedinačnom dogovoru | *** do isteka zaliha

T-komad sa odzračnim ventilom i pip slavinom

GRUPA: E

Veličina	*	Šifra			JM
G1"		1300257002	1	20	kom.

Niklovani T-komad sa odrzačnim ventilom i pip slavinom

GRUPA: E

Veličina	*	Šifra			JM
G1"		1300257004	10	80	kom.

Beleška:
Ne koristiti za pitku vodu.

Ručni odzračni ventil

GRUPA: E

Veličina	*	Šifra			JM
G½"		1300005004	50	500	kom.

Plastični odzračni ventil i drenažni ventil

GRUPA: E

Veličina	*	Šifra			JM
G½"		1300005003	25	100	kom.

Odzračni ventil i pip slavina

GRUPA: E

Veličina	*	Šifra			JM
G½"		1300277000	25	100	kom.

Kotur Šipka Cevi u tubama Kesa Kutija Paleta N Novo ! Uskoro dostupno

* na zahtev (vreme isporuke do 5 nedelje) | ** dostupnost po pojedinačnom dogovoru | *** do isteka zaliha

Odzračno lonče sa nepovratnim ventilom

GRUPA: E

Veličina	*	Šifra			JM
G½"		1300005000	1	100	kom.

Beleška:
Zaporni ventil omogućava uklanjanje vazdušnog ventila bez potrebe za drenažom instalacije.
Koristite konac, traku ili kudelju za zaptivanje.

Niklovano odzračno lonče sa nepovratnim ventilom

GRUPA: E

Veličina	*	Šifra			JM
½"		1300005006	1	100	kom.

Beleška:
Zaporni ventil omogućava uklanjanje vazdušnog ventila bez potrebe za drenažom instalacije.
Koristite vuču za zaptivanje.

Satni termometar - crveni

GRUPA: E

Verzija	*	Šifra		JM
100 °C	*	1300264001	1	kom.

Dial termometar - plavi

GRUPA: E

Verzija	*	Šifra		JM
100 °C	*	1300264002	1	kom.

Kotur Šipka Cevi u tubama Kesa Kutija Paleta N Novo ! Uskoro dostupno

* na zahtev (vreme isporuke do 5 nedelje) | ** dostupnost po pojedinačnom dogovoru | *** do isteka zaliha

InoxFlow razdelnik sa pumpnom grupom za mešanje (USVP serija)

GRUPA: E

Veličina (H×W×D) [mm]	*	Šifra		JM
2 (410×451×123)		1316160044	1	kom.
3 (410×501×123)		1316160045	1	kom.
4 (410×551×123)		1316160046	1	kom.
5 (410×601×123)		1316160047	1	kom.
6 (410×651×123)		1316160048	1	kom.
7 (410×701×123)		1316160049	1	kom.
8 (410×751×123)		1316160050	1	kom.
9 (410×801×123)		1316160051	1	kom.
10 (410×851×123)		1316160052	1	kom.

Beleška:
Koristite adaptere za M30×1,5 servomotore na gornjoj gredi.
Koristite razdelnik sa integrisanom jedinicom za mešanje u instalacijama maksimalnog toplotnog opterećenja do 15 kW*.
*Pod pretpostavkom sledećih parametara: prečnik petlje 16×2 mm, dužina petlje do 100 m, razmak cevi 15 cm, temperatura dovoda/povrata 40/30°C.
Ne koristiti sa izvorima toplote niskih parametara.

OBELEZAVANJE SERIJA RAZDELNIKA I SABIRNIKA

U | S | F | P

R ili U — B,N,S,V ili F — T, A ili P

Radiator
Radijator razdelnik i sabirnik za centralno grejanje i pitku vodu

Underfloor heating
Podno grejanje azdelnici i sabirnici za podno grejanje

oprmena za gornju ili donju razvodnu granu

Basic
Osnovni bez dodatne opreme

Nipples
Niplovi

Servomotor valves
Servomotorni ventili

Valves
Ventili zatvarajući ili balansni ventili

Flowmeters
Protokomeri

dodatna oprema

Top
Gornji ozračni ventil na gornjoj grani

Axis
Osa ozračni ventil u osi razvodn grane

Pump
Pumpa mešna grupa

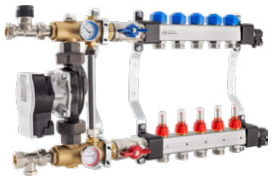

InoxFlow razdelnik sa jedinicom za mešanje (USFP serija)

GRUPA: E

Veličina (H×W×D) [mm]	*	Šifra		JM
2 (410×451×123)		1316157088	1	kom.
3 (410×501×123)		1316157089	1	kom.
4 (410×551×123)		1316157090	1	kom.
5 (410×601×123)		1316157091	1	kom.
6 (410×651×123)		1316157092	1	kom.
7 (410×701×123)		1316157093	1	kom.
8 (410×751×123)		1316157094	1	kom.
9 (410×801×123)		1316157095	1	kom.
10 (410×851×123)		1316157096	1	kom.

Beleška:
Koristite adaptere za M30×1,5 servomotore na gornjoj gredi.

OBELEZAVANJE SERIJA RAZDELNIKA I SABIRNIKA

U | S | F | P

R ili U — B,N,S,V ili F — T, A ili P

Radiator
Radijator razdelnik i sabirnik za centralno grejanje i pitku vodu

Underfloor heating
Podno grejanje azdelnici i sabirnici za podno grejanje

oprmena za gornju ili donju razvodnu granu

Basic
Osnovni bez dodatne opreme

Nipples
Niplovi

Servomotor valves
Servomotorni ventili

Valves
Ventili zatvarajući ili balansni ventili

Flowmeters
Protokomeri

dodatna oprema

Top
Gornji ozračni ventil na gornjoj grani

Axis
Osa ozračni ventil u osi razvodn grane

Pump
Pumpa mešna grupa

Kotur | Šipka | Cevi u tubama | Kesa | Kutija | Paleta | N Novo | ! Uskoro dostupno

* na zahtev (vreme isporuke do 5 nedelje) | ** dostupnost po pojedinačnom dogovoru | *** do isteka zaliha

Elektronska pumpna grupa

GRUPA: E

	*	Šifra		JM
		1346103000	1	kom.

Beleška:
Koristite razdelnik sa integrisanom jedinicom za mešanje u instalacijama maksimalnog toplotnog opterećenja do 15 kW*.
*Pod pretpostavkom sledećih parametara:
- prečnik petlje 16×2 mm,
- dužina petlje do 100 m,
- razmak cevi 15 cm,
- temperatura dovoda/povrata 40/30 °C.

Ne koristiti sa izvorima toplote niskih parametara.

Pumpna grupa sa trokrakim mešnim ventilom - Kvs = 1,6

GRUPA: E

Verzija	*	Šifra		JM
35-60 °C		1300103001	1	kom.
20-43 °C		1300103003	1	kom.

Beleška:
Koristite razdelnik sa integrisanom jedinicom za mešanje u instalacijama maksimalnog toplotnog opterećenja do 7,5 kW*.
*Pod pretpostavkom sledećih parametara:
- prečnik petlje 16×2 mm,
- dužina petlje do 100 m,
- razmak cevi 15 cm,
- temperatura dovoda/povrata 40/30 °C.

Ne koristiti sa izvorima toplote niskih parametara.

Pumpna grupa sa trokrakim mešnim ventilom - Kvs = 2,5

GRUPA: E

Verzija	*	Šifra		JM
20-43 °C		1346103005	1	kom.

Beleška:
Koristite razdelnik sa integrisanom jedinicom za mešanje u instalacijama maksimalnog toplotnog opterećenja do 15 kW*.
*Pod pretpostavkom sledećih parametara:
- prečnik petlje 16×2 mm,
- dužina petlje do 100 m,
- razmak cevi 15 cm,
- temperatura dovoda/povrata 40/30 °C.

Ne koristiti sa izvorima toplote niskih parametara.

Mesingani razdelnik sa servomotor ventilima i meračima protoka (75A serija)

GRUPA: E

Broj kola (H×W×D) [mm]	*	Šifra		JM
2 (100×330×80)		1346157011	1	kom.
3 (150×330×80)		1346157012	1	kom.
4 (200×330×80)		1346157013	1	kom.
5 (250×330×80)		1346157014	1	kom.
6 (300×330×80)		1346157015	1	kom.
7 (350×330×80)		1346157016	1	kom.
8 (400×330×80)		1346157017	1	kom.
9 (450×330×80)		1346157018	1	kom.
10 (500×330×80)		1346157019	1	kom.
11 (550×330×80)		1346157020	1	kom.
12 (600×330×80)		1346157021	1	kom.

Kotur Šipka Cevi u tubama Kesa Kutija Paleta N Novo ! Uskoro dostupno

* na zahtev (vreme isporuke do 5 nedelje) | ** dostupnost po pojedinačnom dogovoru | *** do isteka zaliha

Plastični razdelnik 1 ½" × ¾"

GRUPA: E

	Broj kola	*	Šifra		JM
N	2	*	1328155000	1	kom.
N	3	*	1328155001	1	kom.
N	4	*	1328155002	1	kom.
N	5	*	1328155003	1	kom.
N	6	*	1328155004	1	kom.
N	7	*	1328155005	1	kom.
N	8	*	1328155006	1	kom.
N	9	*	1328155007	1	kom.
N	10	*	1328155008	1	kom.
N	11	*	1328155009	1	kom.
N	12	*	1328155010	1	kom.
N	13	*	1328155011	1	kom.
N	14	*	1328155012	1	kom.
N	15	*	1328155013	1	kom.
N	16	*	1328155014	1	kom.

Beleška:
Razdelnik je opremljen meračem protoka od 4-20 l/min.

Plastični razdelnik 1 ½" × 1"

GRUPA: E

	Broj kola	*	Šifra		JM
N	2	*	1328155015	1	kom.
N	3	*	1328155016	1	kom.
N	4	*	1328155017	1	kom.
N	5	*	1328155018	1	kom.
N	6	*	1328155019	1	kom.
N	7	*	1328155020	1	kom.
N	8	*	1328155021	1	kom.
N	9	*	1328155022	1	kom.
N	10	*	1328155023	1	kom.
N	11	*	1328155024	1	kom.
N	12	*	1328155025	1	kom.
N	13	*	1328155026	1	kom.
N	14	*	1328155027	1	kom.
N	15	*	1328155028	1	kom.
N	16	*	1328155029	1	kom.

Beleška:
Razdelnik je opremljen meračem protoka od 4-20 l/min.

Ravni termostatski ventil - M30×1,5

GRUPA: A

Veličina	*	Šifra		JM
Rp½"		1700277001	1	kom.

Beleška:
Koristi se kao servisni element za razdelnike serije 73E i 77E, kao i KAN-therm pumpne grupe.
Upotrebom M30×1,5 adaptera, električnog servomotora i sobnog termostata može se koristiti za podešavanje temperature za čitavu oblast.

Kotur Šipka Cevi u tubama Kesa Kutija Paleta N Novo ! Uskoro dostupno

* na zahtev (vreme isporuke do 5 nedelje) | ** dostupnost po pojedinačnom dogovoru | *** do isteka zaliha

Ravni unapred podešen povratni navijak

GRUPA: A

Veličina	*	Šifra		JM
Rp½"		1700277000	1	kom.

Beleška:
Koristi se kao servisni element za razdelnike serije 73E i 77E, kao i KAN-therm pumpne grupe.
Omogućava hidrauličku regulaciju instalacija površinskog grejanja - podešavanje temperature dovoda grejnih petlji.

Termostatska glava sa nalegajućom sondom

GRUPA: A

Veličina [mm]	*	Šifra		JM
M30×1,5		1802108006	1	kom.

Beleška:
Element je namenjen za razdelnike serije 73E i 77E, kao i KAN-therm pumpne grupe - radi kao zaštita od prekoračenja temperature u instalaciji površinskog grejanja.

Termostatska glava sa nalegajućom sondom za InoxFlow razdelnike

GRUPA: A

Veličina [mm]	*	Šifra		JM
N M30×1,5		1802108008	1	kom.

Beleška:
Element je namenjen za razdelnike serije USVP i USFP, kao i KAN-therm pumpne grupe - radi kao zaštita od prekoračenja temperature u instalaciji površinskog grejanja.

Kotur Šipka Cevi u tubama Kesa Kutija Paleta N Novo ! Uskoro dostupno

* na zahtev (vreme isporuke do 5 nedelje) | ** dostupnost po pojedinačnom dogovoru | *** do isteka zaliha

Ormari za podno grejanje

Ugradni udubljeni ormar Slim+ — GRUPA: D

	Veličina (H×W×D) [mm]	*	Šifra			JM
N	750-850×450×110-160		1414183018	1	33	kom.
N	750-850×550×110-160		1414183019	1	27	kom.
N	750-850×700×110-160		1414183020	1	21	kom.
N	750-850×850×110-160		1414183021	1	19	kom.
N	750-850×1000×110-160		1414183022	1	14	kom.
N	750-850×1200×110-160		1414183023	1	12	kom.

STD - razdelnik bez dodatnih učvršćivača, sa graničnikom od 1" na jednoj strani.
KPL - razdelnik sa SET -K priključnim ventilima i T -komadom sa vazdušnim ventilom i odvodnim ventilom u gredi.
+GP H - razdelnik sa integrisanom jedinicom za mešanje zadate vrednosti.
KPL +GP 3D - razdelnik sa vazdušnim ventilom i odvodnim ventilom u gredi, kao i povezanom grupom pumpi za mešanje sa trosmernim termostatskim ventilom.
OPT - razdelnik sa ugrađenom vazdušnom i odvodnom grupom, kao i SET -K priključnim ventilima.
OPT +GP 3D - razdelnik sa ugrađenom vazdušnom i odvodnom grupom, kao i priključenom pumpom za mešanje sa trostranim termostatskim ventilom.
Grupu za ispust i odzračivanje treba uzeti kao dodatni priključak.

		Mesingani razdelnik (Max. broj priključaka)				InoxFlow razdelnik (Max. broj priključaka)					
Šifra	Tip	STD	KPL	+GP H	KPL +GP 3D	STD	KPL	OPT	+GP H	KPL +GP 3D	OPT +GP 3D
1414183018	Slim+ 450	7	3	-	2	7	2	4	-	-	-
1414183019	Slim+ 550	9	5	2	4	9	4	6	-	3	2
1414183020	Slim+ 700	12	8	5	7	12	7	9	4	6	5
1414183021	Slim+ 850	12	11	8	10	12	10	12	7	9	8
1414183022	Slim+ 1000	12	12	11	12	12	12	12	10	12	11
1414183023	Slim+ 1200	12	12	12	12	12	12	12	12	12	12

Nadgradni površinski ormar SWN-OP — GRUPA: D

Veličina (H×W×D) [mm]	*	Šifra			JM
710×580×140		1446180000	1	20	kom.
710×780×140		1446180001	1	14	kom.
710×930×140		1446180002	1	11	kom.

Beleška:
U polju „Veličina" je zadano:
Spoljna dimenzija tela ormara.

STD - razdelnik bez dodatnih učvršćivača, sa graničnikom od 1" na jednoj strani.
KPL - razdelnik sa SET -K priključnim ventilima i T -komadom sa vazdušnim ventilom i odvodnim ventilom u gredi.
+GP H - razdelnik sa integrisanom jedinicom za mešanje zadate vrednosti.
KPL +GP 3D - razdelnik sa vazdušnim ventilom i odvodnim ventilom u gredi, kao i povezanom grupom pumpi za mešanje sa trosmernim termostatskim ventilom.
OPT - razdelnik sa ugrađenom vazdušnom i odvodnom grupom, kao i SET -K priključnim ventilima.
OPT +GP 3D - razdelnik sa ugrađenom vazdušnom i odvodnom grupom, kao i priključenom pumpom za mešanje sa trostranim termostatskim ventilom.
Grupu za ispust i odzračivanje treba uzeti kao dodatni izlaz.

		Mesingani razdelnik (Max. broj priključaka)				InoxFlow razdelnik (Max. broj priključaka)					
Šifra	Tip	STD	KPL	+GP H	KPL +GP 3D	STD	KPL	OPT	+GP H	KPL +GP 3D	OPT +GP 3D
1446180000	SWN-OP 580	10	6	2	4	9	5	6	-	4	3
1446180001	SWN-OP 780	12	10	6	8	12	9	10	5	8	7
1446180002	SWN-OP 930	12	12	9	11	12	12	12	8	11	10

Kotur Šipka Cevi u tubama Kesa Kutija Paleta N Novo ! Uskoro dostupno

* na zahtev (vreme isporuke do 5 nedelje) | ** dostupnost po pojedinačnom dogovoru | *** do isteka zaliha

Ugradni udubljeni ormar SWP-OP

GRUPA: D

Veličina (H×W×D) [mm]	*	Šifra			JM
750-850×580×110-160		1446117003	1	20	kom.
750-850×780×110-160		1446117004	1	17	kom.
750-850×930×110-160		1446117005	1	14	kom.

Beleška:
U polju „Veličina" je zadano:
Spoljna dimenzija tela ormara (minimalna dimenzija montažne šupljine).

STD - razdelnik bez dodatnih učvršćivača, sa graničnikom od 1" na jednoj strani.
KPL - razdelnik sa SET-K priključnim ventilima i T -komadom sa vazdušnim ventilom i odvodnim ventilom u gredi.
+GP H - razdelnik sa integrisanom jedinicom za mešanje zadate vrednosti.
KPL +GP 3D - razdelnik sa vazdušnim ventilom i odvodnim ventilom u gredi, kao i povezanom grupom pumpi za mešanje sa trosmernim termostatskim ventilom.
OPT - razdelnik sa ugrađenom vazdušnom i odvodnom grupom, kao i SET-K priključnim ventilima.
OPT +GP 3D - razdelnik sa ugrađenom vazdušnom i odvodnom grupom, kao i priključenom pumpom za mešanje sa trostranim termostatskim ventilom.
Grupu za ispust i odzračivanje treba uzeti kao dodatni izlaz.

		Mesingani razdelnik (Max. broj priključaka)				InoxFlow razdelnik (Max. broj priključaka)					
Šifra	Tip	STD	KPL	+GP H	KPL +GP 3D	STD	KPL	OPT	+GP H	KPL +GP 3D	OPT +GP 3D
1446117003	SWP-OP 580	10	6	2	4	9	5	6	-	4	3
1446117004	SWP-OP 780	12	10	6	8	12	9	10	5	8	7
1446117005	SWP-OP 930	12	12	9	11	12	12	12	8	11	10

Kotur Šipka Cevi u tubama Kesa Kutija Paleta N Novo ! Uskoro dostupno

* na zahtev (vreme isporuke do 5 nedelje) | ** dostupnost po pojedinačnom dogovoru | *** do isteka zaliha

Basic+ - komponente za automatizaciju

Sobni termostat Basic+ sa skrivenim podešavanjem (grejanje) GRUPA: A

Voltaža	*	Šifra		JM
230 V		1802265131	1	kom.
24 V		1802265132	1	kom.

Beleška:
Senzor temperature zahteva 3 -žičnu instalaciju.

Analogni termostat Basic+ (grejanje) GRUPA: A

Voltaža	*	Šifra		JM
230 V		1802265024	1	kom.
24 V		1802265025	1	kom.

Beleška:
Termostat radi sa servomotorima sa sledećim šiframa: 1802003004 i 1802003006 preko terminalnih blokova sa sledećim šiframa: 1802212013, 1802212014, 1802212015, 1802212016.
Potrebna je najmanje 3 -žična instalacija.

Analogni termostat Basic+ (grejanje/hlađenje) GRUPA: A

Voltaža	*	Šifra		JM
230 V		1802265032	1	kom.
24 V		1802265033	1	kom.

Beleška:
Termostat radi sa servomotorima sa sledećim šiframa: 1802003004 i 1802003006 preko terminalnih blokova sa sledećim šiframa: 1802212013, 1802212014, 1802212015, 1802212016. Potrebna je najmanje 3 -žična (grejanje) ili 4 -žična (hlađenje) instalacija.

Termostat Basic+ sa LCD Standardom (grejanje) GRUPA: A

Voltaža	*	Šifra		JM
230 V		1802265020	1	kom.
24 V		1802265021	1	kom.

Beleška:
Termostat radi sa servomotorima sa sledećim šiframa: 1802003004 i 1802003006 preko terminalnih blokova sa sledećim šiframa: 1802212013, 1802212014, 1802212015, 1802212016.
Potrebna je najmanje 3 -žična instalacija.

Termostat Basic+ sa LCD Control (grejanje/hlađenje) GRUPA: A

Voltaža	*	Šifra		JM
230 V		1802012004	1	kom.
24 V		1802012005	1	kom.

Beleška:
Termostat radi sa servomotorima sa sledećim šiframa: 1802003004 i 1802003006 preko terminalnih blokova sa sledećim šiframa: 1802212013, 1802212014, 1802212015, 1802212016. Potrebna je najmanje 3 -žična (grejanje) ili 4 -žična (hlađenje) instalacija.

Kotur Šipka Cevi u tubama Kesa Kutija Paleta N Novo ! Uskoro dostupno

* na zahtev (vreme isporuke do 5 nedelje) | ** dostupnost po pojedinačnom dogovoru | *** do isteka zaliha

Senzor za termostat LCD Control Basic+ sa kablom

GRUPA: A

	*	Šifra		JM
		1802012006	1	kom.

Bimetalni sobni termostat

GRUPA: A

Voltaža	*	Šifra			JM
230 V		1802265022	1	25	kom.
230 V / 24 V		1802265023	1	25	kom.

Beleška:
Termostat radi sa servomotorima sa sledećim šiframa: 1802003004 i 1802003006 preko terminalnih blokova sa sledećim šiframa: 1802212015, 1802212016, 1802212013, 1802212014.
Termostat 1802265022 - 3-žična.
Termostat 1802265023 - 2-žična.

Nedeljni programabilni sobni termostat

GRUPA: A

	*	Šifra			JM
	***	1802265128	1	5	kom.

Beleška:
Kontroler ima baterijsko napajanje. Potrebna je najmanje 2-žična instalacija.

Nedeljni kontroler sa senzorom podne temperature

GRUPA: A

	*	Šifra			JM
		1802265038	1	20	kom.

Beleška:
Ugradnja u istoj ravni. Potrebna je najmanje 3-žična instalacija.

Podni senzor za nedeljni termostat

GRUPA: A

	*	Šifra		JM
		1802012002	1	kom.

Terminalni blok Basic+ (grejanje/hlađenje) - 6 zona

GRUPA: A

Voltaža	*	Šifra		JM
230 V		1802212015	1	kom.
24 V		1802212016	1	kom.

Kotur Šipka Cevi u tubama Kesa Kutija Paleta N Novo ! Uskoro dostupno

* na zahtev (vreme isporuke do 5 nedelje) | ** dostupnost po pojedinačnom dogovoru | *** do isteka zaliha

Terminalni blok Basic+ (grejanje/hlađenje) - 10 zona

GRUPA: A

Voltaža	*	Šifra		JM
230 V		1802212013	1	kom.
24 V		1802212014	1	kom.

Adapter za napajanje za Basic+ terminalni blok

GRUPA: A

Voltaža	*	Šifra		JM
230 V / 24 V		1802265040	1	kom.

Servomotor 230 V

GRUPA: A

Verzija	*	Šifra		JM
NC		1802003004	1	kom.
NO	*	1802003003	1	kom.

Beleška:
Nije uključen adapter.
NC (normally closed - normalno zatvoren) - bez napona zatvoren.
NO (normally open - normalno otvoren) - bez napona otvoren.

Servomotor 230 V sa M30×1.5 adapterom

GRUPA: A

Verzija	*	Šifra		JM
N NC		1802212036	1	kom.

Beleška:
Servomotor ima M30×1,5 adapter.
NC (normally closed - normalno zatvoren) - bez napona zatvoren.

Servomotor 24 V

GRUPA: A

Verzija	*	Šifra		JM
NC		1802003006	1	kom.
NO	*	1802003005	1	kom.

Beleška:
Nije uključen adapter.
NC (normally closed - normalno zatvoren) - bez napona zatvoren.
NO (normally open - normalno otvoren) - bez napona otvoren.

Kotur Šipka Cevi u tubama Kesa Kutija Paleta N Novo ! Uskoro dostupno

* na zahtev (vreme isporuke do 5 nedelje) | ** dostupnost po pojedinačnom dogovoru | *** do isteka zaliha

Servomotor 24 V sa M30×1.5 adapterom

GRUPA: A

	Verzija	*	Šifra		JM
N	NC		1327098159	1	kom.

Beleška:
Servomotor ima M30×1,5 adapter.
NC (normally closed - normalno zatvoren) - bez napona zatvoren.

Adapter za servomotor

GRUPA: A

Verzija	*	Šifra			JM
M30×1,5		1802003001	20	300	kom.

Beleška:
M30×1.5 adapter se može koristiti na servomotor ventilima u InoxFlow razdelnicima i termostatskim ventilima u grupama pumpi 1346103000. Adapter radi sa SMART servomotorima sledećim šiframa: 1802003004, 1802003003, 1802003006, 1802003005.

Kotur Šipka Cevi u tubama Kesa Kutija Paleta N Novo ! Uskoro dostupno

* na zahtev (vreme isporuke do 5 nedelje) | ** dostupnost po pojedinačnom dogovoru | *** do isteka zaliha

Smart - komponente za automatizaciju

Termostat Smart sa LCD-om, bez senzora podne temperature — GRUPA: A

Verzija	*	Šifra		JM
2 × LR03/AAA		1802265019	1	kom.

Beleška:
Nemogućnost saradnje sa senzorom temperature poda.

Termostat Smart sa LCD-om, sa senzorom podne temperature — GRUPA: A

Verzija	*	Šifra		JM
2 × LR03/AAA		1802265039	1	kom.

Terminalni blok Smart 230 V sa LAN-om — GRUPA: A

Verzija	*	Šifra		JM
4/6		1802265008	1	kom.
8/12		1802265009	1	kom.
12/18		1802265007	1	kom.

Beleška:
4/6 - do 4 termostata i 6 servomotora.
8/12 - do 8 termostata i 12 servomotora.
12/18 - do 12 termostata i 18 servomotora.

Terminalni blok Smart 24 V sa LAN-om i transformatorom — GRUPA: A

Verzija	*	Šifra		JM
4/6	***	1802265011	1	kom.
8/12	***	1802265012	1	kom.
12/18	***	1802265010	1	kom.

Beleška:
4/6 - do 4 termostata i 6 servomotora.
8/12 - do 8 termostata i 12 servomotora.
12/18 - do 12 termostata i 18 servomotora.

Kotur Šipka Cevi u tubama Kesa Kutija Paleta N Novo ! Uskoro dostupno

* na zahtev (vreme isporuke do 5 nedelje) | ** dostupnost po pojedinačnom dogovoru | *** do isteka zaliha

Servomotor 230 V

GRUPA: A

Verzija	*	Šifra		JM
NC		1802003004	1	kom.
NO	*	1802003003	1	kom.

Beleška:
Nije uključen adapter.
NC (normally closed - normalno zatvoren) - bez napona zatvoren.
NO (normally open - normalno otvoren) - bez napona otvoren.

Servomotor 230 V sa M30×1.5 adapterom

GRUPA: A

	Verzija	*	Šifra		JM
N	NC		1802212036	1	kom.

Beleška:
Servomotor ima M30×1,5 adapter.
NC (normally closed - normalno zatvoren) - bez napona zatvoren.

Servomotor 24 V

GRUPA: A

Verzija	*	Šifra		JM
NC		1802003006	1	kom.
NO	*	1802003005	1	kom.

Beleška:
Nije uključen adapter.
NC (normally closed - normalno zatvoren) - bez napona zatvoren.
NO (normally open - normalno otvoren) - bez napona otvoren.

Servomotor 24 V sa M30×1.5 adapterom

GRUPA: A

	Verzija	*	Šifra		JM
N	NC		1327098159	1	kom.

Beleška:
Servomotor ima M30×1,5 adapter.
NC (normally closed - normalno zatvoren) - bez napona zatvoren.

Adapter za servomotor

GRUPA: A

Verzija	*	Šifra			JM
M30×1,5		1802003001	20	300	kom.

Beleška:
M30×1.5 adapter se može koristiti na servomotor ventilima u InoxFlow razdelnicima i termostatskim ventilima u grupama pumpi 1346103000. Adapter radi sa SMART servomotorima sledećim šiframa: 1802003004, 1802003003, 1802003006, 1802003005.

Kotur Šipka Cevi u tubama Kesa Kutija Paleta N Novo ! Uskoro dostupno

* na zahtev (vreme isporuke do 5 nedelje) | ** dostupnost po pojedinačnom dogovoru | *** do isteka zaliha

Eksterna antena Smart

GRUPA: A

	*	Šifra		JM
		1802010000	1	kom.

Beleška:
5 m priključni kabl je uključen.

Repetitor signala Smart

GRUPA: A

	*	Šifra		JM
		1802010002	1	kom.

Beleška:
Uključuje napajanje od 230 V.

Kotur Šipka Cevi u tubama Kesa Kutija Paleta N Novo ! Uskoro dostupno

* na zahtev (vreme isporuke do 5 nedelje) | ** dostupnost po pojedinačnom dogovoru | *** do isteka zaliha

Kontroleri, dodatni pribor i alati

Smart adapter za servomotor

GRUPA: A

Verzija	*	Šifra			JM
M28×1,5		1802003002	20	160	kom.

Beleška:
Adapter M28×1,5 se koristi za ventile ugrađene u mesingane razdelnike serije 71A, 73A, 77E, 75A, 77A i 77E KAN-therm sistema sa servomotorima na gornjoj gredi. Adapter radi sa SMART servo motorima sa sledećim šiframa: 1802003004, 1802003003, 1802003006, 1802003005.

Adapter za servomotor

GRUPA: A

Verzija	*	Šifra			JM
M30×1,5		1802003001	20	300	kom.

Beleška:
M30×1,5 adapter se može koristiti na servomotor ventilima u InoxFlow razdelnicima i termostatskim ventilima u grupama pumpi 1346103000. Adapter radi sa SMART servomotorima sledećim šiframa: 1802003004, 1802003003, 1802003006, 1802003005.

Jedinica za podno grejanje sa ventilom, termostatskom glavom i odzračnim ventilom

GRUPA: A

	*	Šifra		JM
	***	1802183000	1	kom.

Beleška:
Set je opremljen ručnim vazdušnim ventilom. Termostatska glava meri temperaturu vazduha u prostoriji.

Graničnik temperature povrata i sobni regulator Premium RTL Kombi UP DUO

GRUPA: A

	*	Šifra		JM
N		1802265130	1	kom.

Kontroler zaleđivanja

GRUPA: A

	*	Šifra		JM
	*	1802047003	1	kom.

Beleška:
Kontroleru je potreban senzor za sneg i led, kao i senzor temperature i vlažnosti.

Kotur Šipka Cevi u tubama Kesa Kutija Paleta N Novo ! Uskoro dostupno

* na zahtev (vreme isporuke do 5 nedelje) | ** dostupnost po pojedinačnom dogovoru | *** do isteka zaliha

Senzor za sneg i led sa žicom od 15 m

GRUPA: A

	*	Šifra		JM
	*	1802047000	1	kom.

Beleška:
Senzor za sneg i led radi sa kontrolerom zaleđivanja za grejanje otvorenih površina, šifra 1802047003.

Senzor temperature i vlažnosti

GRUPA: A

	*	Šifra		JM
		1802047001	1	kom.

Beleška:
Senzor temperature i vlažnosti radi sa kontrolerom zaleđivanja za zagrevanje otvorenih površina, šifra 1802047003.

Tacker puška za klipove

GRUPA: K

	*	Šifra		JM
		1950267002	1	kom.

Beleška:
Tacker radi sa kopčama za traku u kratkim U42 (42 mm) i dugim U55 (55 mm) verzijama.

Tacker puška - plastična za klipove

GRUPA: K

	*	Šifra		JM
		1950254001	1	kom.

Beleška:
Tacker radi sa kopčama za traku u kratkim U42 (42 mm) i dugim U55 (55 mm) verzijama.

Ručni ulagač lepljive trake

GRUPA: A

	*	Šifra		JM
	*	1800183009	1	kom.

Kotur Šipka Cevi u tubama Kesa Kutija Paleta N Novo ! Uskoro dostupno

* na zahtev (vreme isporuke do 5 nedelje) | ** dostupnost po pojedinačnom dogovoru | *** do isteka zaliha

Motalica cevi

GRUPA: K

	*	Šifra		JM
		1928270001	1	kom.

Vođica motalice cevi

GRUPA: K

	*	Šifra		JM
		1928270000	1	kom.

TBS električni rezač

GRUPA: K

	*	Šifra		JM
		1950267005	1	kom.

Beleška:
TBS rezač sa vrhom se koristi za sečenje žlebova za cevi Ø16 u komplementarnim TBS pločama.

TBS vrh rezača

GRUPA: K

	*	Šifra		JM
		1950267000	1	kom.

Kombinovani ključ za G¾" eurokonus adaptere

GRUPA: K

Veličina [mm]	*	Šifra		JM
30	*	1938267035	1	kom.

Beleška:
Ključ je namenjen za sklapanje G¾" eurokon adaptera.

Rezač cevi za PB i PERT cevi

GRUPA: K

Veličina [mm]	*	Šifra		JM
8×1		1950060000	1	kom.

Nož za cevi

GRUPA: K

Veličina [mm]	*	Šifra			JM
12-32		1938267050	1	25	kom.

Kotur | Šipka | Cevi u tubama | Kesa | Kutija | Paleta | N Novo | ! Uskoro dostupno

* na zahtev (vreme isporuke do 5 nedelje) | ** dostupnost po pojedinačnom dogovoru | *** do isteka zaliha

Sečivo noža za cevi

GRUPA: K

Veličina [mm]	*	Šifra		JM
12-32	*	1938267055	1	kom.

Nož cevi za PERTAL cevi

GRUPA: K

Veličina [mm]	*	Šifra		JM
14-32		1936267054	1	kom.

Sečivo noža cevi za PERTAL cevi

GRUPA: K

Veličina [mm]	*	Šifra		JM
14-32		1936267059	1	kom.

Kalibrator za PERTAL cevi

GRUPA: K

Veličina [mm]	*	Šifra		JM
14	*	1936267022	1	kom.
16		1936267026	1	kom.
20		1936267028	1	kom.
25 / 26		1936267030	1	kom.

Univerzalni kalibrator za PERTAL cevi

GRUPA: K

Veličina [mm]	*	Šifra		JM
16 / 20/ 25-26		1936267044	1	kom.

Spoljašnja opruga za savijanje cevi

GRUPA: K

Veličina [mm]	*	Šifra		JM
16		1936267075	1	kom.
20		1936267077	1	kom.
25-26		1936267071	1	kom.

Beleška:
Unutrašnja opruga radi sa PERTAL cevima.

Spoljašnja opruga za savijanje cevi

GRUPA: K

Veličina [mm]	*	Šifra			JM
16		1936267081	1	60	kom.
20		1936267086	1	40	kom.
25-26		1936267088	1	25	kom.

Beleška:
Spoljna opruga radi sa PERTAL² i PERTAL cevima.

Kotur Šipka Cevi u tubama Kesa Kutija Paleta N Novo ! Uskoro dostupno

* na zahtev (vreme isporuke do 5 nedelje) | ** dostupnost po pojedinačnom dogovoru | *** do isteka zaliha

Install the **future**

SYSTEM **KAN-therm**

Razdelnici i ormarići

dodatni elementi

Kvalitet i pouzdanost

RS 24/11

Sadržaj

Ormari i razdelnici – dopunski elementi

Fitinzi za vezne spojke **205**
Fitinzi za spajanje niklovanih cevi Ø15 ..... **207**
Fitinzi opšte namene **208**
Razdelnici **210**
Dodaci razdelnika **213**
Instalacioni ormani **220**
Montažni pribor i elementi za pričvršćivanje **223**

Ormari i razdelnici - dopunski elementi

Fitinzi za vezne spojke

Mesingana muška spojnica

GRUPA: A

Veličina	*	Šifra			JM
G½"		**1709174003**	20	300	kom.
G¾"		**1709174001**	10	150	kom.
G1"		**1709174000**	10	100	kom.

Beleška:
Element je kompatibilan sa adapterima za PEXC i PERT cijevi, konektorima za PERTAL cijevi, kao i navrtkama i čaurama za bakarne cijevi.

Mesingana niklovana muška spojnica

GRUPA: A

Veličina	*	Šifra			JM
G½"		**1709174004**	20	300	kom.

Beleška:
Element je kompatibilan sa adapterima za PEXC i PERT cijevi, konektorima za PERTAL cijevi, kao i navrtkama i čaurama za bakarne cijevi. Ne koristiti za vodu za piće.

Mesingana redukciona muška spojnica

GRUPA: A

Veličina	*	Šifra			JM
G¾" / G½"		**1709174013**	10	150	kom.
G1" / G¾"		**1709174009**	10	100	kom.

Beleška:
Element je kompatibilan sa adapterima za PEXC i PERT cijevi, konektorima za PERTAL cijevi, kao i navrtkama i čaurama za bakarne cijevi.

Mesingano muško koleno 90°

GRUPA: A

Veličina	*	Šifra			JM
G½"	***	**1709068008**	20	200	kom.
G¾"		**1709068010**	10	120	kom.

Beleška:
Element je kompatibilan sa adapterima za PEXC i PERT cijevi, kao i konektorima za PERTAL cijevi.

Mesingano muško/žensko koleno 90°

GRUPA: A

Veličina	*	Šifra			JM
G½"		**1709068004**	10	150	kom.
G¾" / G¾"	***	**1709068006**	10	80	kom.
G1"	***	**1709068018**	5	50	kom.

Beleška:
Element je kompatibilan sa adapterima za PEXC i PERT cijevi, kao i konektorima za PERTAL cijevi.

Kotur Šipka Cevi u tubama Kesa Kutija Paleta N Novo ! Uskoro dostupno

* na zahtev (vreme isporuke do 5 nedelje) | ** dostupnost po pojedinačnom dogovoru | *** do isteka zaliha

Mesingani muški T-komad

GRUPA: A

Veličina	*	Šifra			JM
G½"	***	**1709257009**	10	120	kom.
G¾" G¾" G¾"	***	**1709257011**	5	70	kom.

Beleška:
Element je kompatibilan sa adapterima za PEXC i PERT cijevi, kao i konektorima za PERTAL cijevi.

Plastični muški čep

GRUPA: A

Veličina	*	Šifra			JM
G½"		**1700250001**	20	300	kom.

Beleška:
Plastični graničnik je namenjen samo za ispitivanje propusnosti instalacije.
Graničnik ima svoju O-prsten zaptivku.

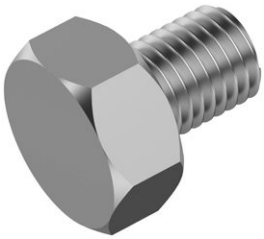

Montažni vijak

GRUPA: A

Veličina [mm]	*	Šifra			JM
M8		**1700183012**	100	2000	kom.

Beleška:
Povezuje montažnu ploču sa zidnim kolenima i T-komadima.

Kotur Šipka Cevi u tubama Kesa Kutija Paleta N Novo ! Uskoro dostupno

* na zahtev (vreme isporuke do 5 nedelje) | ** dostupnost po pojedinačnom dogovoru | *** do isteka zaliha

Fitinzi za spajanje niklovanih cevi Ø15

Eurokonus adapter za Cu Ø15 cevi — GRUPA: A

Veličina	*	Šifra			JM
G¾"		**1709043005**	15	150	kom.

Beleška:
Adapter je kompatibilan sa fitinzima za spajanje sa spojevima s muškim navojem i kombinovanim ventilima radijatora.

Eurokonus adapter za Cu Ø15 cevi — GRUPA: A

Veličina [mm]	*	Šifra			JM
15 G¾"		**1709043010**	15	150	kom.

Beleška:
Univerzalni spoj koji omogućava spajanje metalnih cevi (npr. bakarne, niklovane bakarne, KAN-therm Steel i Inox sistemske cevi) prečnika 15 mm. Konstrukcija adaptera omogućava višestruku upotrebu.

Eurokonus adapter za Cu Ø15 cevi — GRUPA: A

Veličina	*	Šifra			JM
G½"		**1709043003**	20	300	kom.

Beleška:
Adapter je kompatibilan sa bradavicama i fitinzima za spajanje sa spojevima.

Kompresiona spojnica — GRUPA: A

Veličina [mm]	*	Šifra			JM
15 G½"		**1709043011**	20	300	kom.

Beleška:
Kompresioni spoj je kompatibilan sa KAN priključnim telom (1709040000).

Niklovano muško/žensko priključno telo za cev Ø15 — GRUPA: A

Veličina [mm]	*	Šifra			JM
15 G½"		**1709040000**	20	200	kom.

Beleška:
Koristi se zajedno sa kompresijom za Cu Ø15 mm cevi (1709043011) pri povezivanju radijatora sa ženskim ½" navojem pomoću fitinga sa niklovanim Cu cevi Ø15 mm.

Kotur | Šipka | Cevi u tubama | Kesa | Kutija | Paleta | N Novo | ! Uskoro dostupno

* na zahtev (vreme isporuke do 5 nedelje) | ** dostupnost po pojedinačnom dogovoru | *** do isteka zaliha

Fitinzi opšte namene

Mesingani muški/ženski spoj

GRUPA: A

Veličina	*	Šifra		JM
G½"		1709271005	100	kom.
G¾"		1709271006	60	kom.
G1"		1709271004	30	kom.

Mesingani muški/ženski ugaoni spoj

GRUPA: A

Veličina	*	Šifra		JM
G½"		1709271002	70	kom.

Mesingano žensko koleno 90°

GRUPA: A

Veličina	*	Šifra			JM
G¾"	***	1709068002	5	50	kom.
G1"		1709068000	-	50	kom.

Mesingani ženski T-komad

GRUPA: A

Veličina	*	Šifra			JM
G½"	***	1709257002	5	70	kom.
G¾"	***	1709257003	5	50	kom.
G1"		1709257014	-	30	kom.

Mesingana ženska spojnica

GRUPA: A

Veličina	*	Šifra			JM
G½"		1709245010	20	200	kom.
G¾"		1709245012	10	120	kom.
G1"	***	1709245003	10	80	kom.

Mesingana redukciona ženska spojnica

GRUPA: A

Veličina	*	Šifra			JM
G¾" / G½"		1709245014	10	120	kom.

Kotur | Šipka | Cevi u tubama | Kesa | Kutija | Paleta | N Novo | ! Uskoro dostupno

* na zahtev (vreme isporuke do 5 nedelje) | ** dostupnost po pojedinačnom dogovoru | *** do isteka zaliha

Mesingana muška/ženska redukciona spojnica

GRUPA: A

Veličina	*	Šifra			JM
G¾" / G½"		**1709220007**	20	200	kom.
G1" / G½"		**1709220011**	10	200	kom.
G1" / G¾"		**1709220003**	10	120	kom.

Mesingani ženski čep

GRUPA: A

Veličina	*	Šifra			JM
G½"		**1709250001**	20	500	kom.
G¾"		**1709250002**	20	300	kom.

Plastični muški čep

GRUPA: A

Veličina	*	Šifra			JM
G½"		**1700250001**	20	300	kom.

Beleška:
Plastični graničnik je namenjen samo za ispitivanje propusnosti instalacije.
Graničnik ima svoju O-prsten zaptivku.

Montažni vijak

GRUPA: A

Veličina [mm]	*	Šifra			JM
M8		**1700183012**	100	2000	kom.

Beleška:
Povezuje montažnu ploču sa zidnim kolenima i T -komadima.

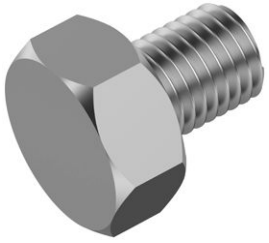

Kotur Šipka Cevi u tubama Kesa Kutija Paleta N Novo ! Uskoro dostupno

* na zahtev (vreme isporuke do 5 nedelje) | ** dostupnost po pojedinačnom dogovoru | *** do isteka zaliha

Razdelnici

Stambeni set razdelnika

GRUPA: E

Broj kola (H×W×D) [mm]	*	Šifra		JM
2 (1280×375×264)	*	1343183013	1	kom.
3 (1280×375×264)	*	1343183014	1	kom.
4 (1280×475×264)	*	1343183015	1	kom.
5 (1280×575×264)	*	1343183016	1	kom.
6 (1280×675×264)	*	1343183017	1	kom.
7 (1280×775×264)	*	1343183018	1	kom.
8 (1280×875×264)	*	1343183019	1	kom.

InoxFlow razdelnik bez dodataka (RBB serija)

GRUPA: E

Broj kola (H×W×D) [mm]	*	Šifra		JM
2 (325×140×84)		1316156000	1	kom.
3 (325×190×84)		1316156001	1	kom.
4 (325×240×84)		1316156002	1	kom.
5 (325×290×84		1316156003	1	kom.
6 (325×340×84		1316156004	1	kom.
7 (325×390×84)		1316156005	1	kom.
8 (325×440×84)		1316156006	1	kom.
9 (325×490×84)		1316156007	1	kom.
10 (325×540×84)		1316156008	1	kom.
11 (325×590×84)		1316156009	1	kom.
12 (325×640×84)		1316156010	1	kom.

Beleška:
Razdelnik ima otvore sa ženskim navojem G½" kao izlaze za pojedinačna kola sa razmakom od 50 mm.
Napajanje razdelnika - gornji kolektor.
Povrat iz razdelnika - donji kolektor.
Kolektori imaju ženski G1" navoj kao instalacione priključke i ženski G½" navoj na gornjoj površini za montažu vazdušnog ventila.
Dovodna i povratna greda imaju G1" graničnik koji je postavljen na jednoj strani.

OBELEZAVANJE SERIJA RAZDELNIKA I SABIRNIKA

U | S | F | P

R ili U — B,N,S,V ili F — T, A ili P

Radiator
Radijator razdelnik i sabirnik za centralno grejanje i pitku vodu

Underfloor heating
Podno grejanje azdelnici i sabirnici za podno grejanje

oprmena za gornju ili donju razvodnu granu

Basic
Osnovni bez dodatne opreme

Nipples
Niplovi

Servomotor valves
Servomotorni ventili

Valves
Ventili zatvarajući ili balansni ventili

Flowmeters
Protokomeri

dodatna oprema

Top
Gornji ozračni ventil na gornjoj grani

Axis
Osa ozračni ventil u osi razvodn grane

Pump
Pumpa mešna grupa

Kotur | Šipka | Cevi u tubama | Kesa | Kutija | Paleta | N Novo | ! Uskoro dostupno

* na zahtev (vreme isporuke do 5 nedelje) | ** dostupnost po pojedinačnom dogovoru | *** do isteka zaliha

InoxFlow razdelnik sa niplovima (RNN serija) GRUPA: E

Broj kola (H×W×D) [mm]	*	Šifra		JM
2 (325×140×84)		1316158000	1	kom.
3 (325×190×84)		1316158001	1	kom.
4 (325×240×84)		1316158002	1	kom.
5 (325×290×84)		1316158003	1	kom.
6 (325×340×84		1316158004	1	kom.
7 (325×390×84)		1316158005	1	kom.
8 (325×440×84)		1316158006	1	kom.
9 (325×490×84)		1316158007	1	kom.
10 (325×540×84)		1316158008	1	kom.
11 (325×590×84)		1316158009	1	kom.
12 (325×640×84)		1316158010	1	kom.

Beleška:
Razdelnik radi sa G¾" priključnim adapterima i G¾" konektorima.
Izvodi za pojedinačna kola imaju razmak od 50 mm.
Napajanje razdelnika - gornji kolektor.
Povrat iz razdelnika - donji kolektor.
Kolektori imaju ženski G1" navoj kao instalacione priključke i ženski G½" navoj na gornjoj površini za montažu vazdušnog ventila.
Dovodna i povratna greda imaju G1" graničnik koji je postavljen na jednoj strani.

OBELEZAVANJE SERIJA RAZDELNIKA I SABIRNIKA

U | S | F | P

R ili U | B,N,S,V ili F | T, A ili P

Radiator
Radijator razdelnik i sabirnik za centralno grejanje i pitku vodu

Underfloor heating
Podno grejanje azdelnici i sabirnici za podno grejanje

oprmena za gornju ili donju razvodnu granu

Basic
Osnovni bez dodatne opreme

Nipples
Niplovi

Servomotor valves
Servomotorni ventili

Valves
Ventili zatvarajući ili balansni ventili

Flowmeters
Protokomeri

dodatna oprema

Top
Gornji ozračni ventil na gornjoj grani

Axis
Osa ozračni ventil u osi razvodn grane

Pump
Pumpa mešna grupa

Kotur | Šipka | Cevi u tubama | Kesa | Kutija | Paleta | N Novo | ! Uskoro dostupno

* na zahtev (vreme isporuke do 5 nedelje) | ** dostupnost po pojedinačnom dogovoru | *** do isteka zaliha

InoxFlow razdelnik sa zaustavnim ventilima (RVV serija) GRUPA: E

Broj kola (H×W×D) [mm]	*	Šifra		JM
2 (325×140×84)		1316161000	1	kom.
3 (325×190×84)		1316161001	1	kom.
4 (325×240×84)		1316161002	1	kom.
5 (325×290×84)		1316161003	1	kom.
6 (325×340×84)		1316161004	1	kom.
7 (325×390×84)		1316161005	1	kom.
8 (325×440×84)		1316161006	1	kom.
9 (325×490×84)		1316161007	1	kom.
10 (325×540×84)		1316161008	1	kom.
11 (325×590×84)		1316161009	1	kom.
12 (325×640×84)		1316161010	1	kom.

Beleška:
Razdelnik radi sa G¾" priključnim adapterima i G¾" konektorima.
Izvodi za pojedinačna kola imaju razmak od 50 mm.
Svako kolo ima svoj ventil za isključavanje.
Napajanje razdelnika - gornji kolektor.
Povrat iz razdelnika - donji kolektor.
Kolektori imaju ženski G1" navoj.
Kolektori nisu opremljene čepovima.

OBELEZAVANJE SERIJA RAZDELNIKA I SABIRNIKA

U | S | F | P

R ili U — B,N,S,V ili F — T, A ili P

Radiator
Radijator razdelnik i sabirnik za centralno grejanje i pitku vodu

Underfloor heating
Podno grejanje azdelnici i sabirnici za podno grejanje

oprmena za gornju ili donju razvodnu granu

Basic
Osnovni bez dodatne opreme

Nipples
Niplovi

Servomotor valves
Servomotorni ventili

Valves
Ventili zatvarajući ili balansni ventili

Flowmeters
Protokomeri

dodatna oprema

Top
Gornji ozračni ventil na gornjoj grani

Axis
Osa ozračni ventil u osi razvodn grane

Pump
Pumpa mešna grupa

InoxFlow kolektor sa zapornim ventilima (RVV serija) - razmak 100 mm GRUPA: E

	Broj kola (H×W×D) [mm]	*	Šifra		JM
N	2 (337×190×85)		1316161029	1	kom.
N	3 (337×290×85)		1316161030	1	kom.
N	4 (337×390×85)		1316161031	1	kom.
N	5 (337×490×85)		1316161032	1	kom.
N	6 (337×590×85)		1316161033	1	kom.

Beleška:
Razdelnik radi sa G¾" priključnim adapterima i G¾" konektorima.
Izvodi za pojedinačna kola imaju razmak od 100 mm.
Svako kolo ima svoj ventil za isključavanje.
Napajanje razdelnika - gornji kolektor.
Povrat iz razdelnika - donji kolektor.
Kolektori imaju ženski G1" navoj.
Kolektori nisu opremljene čepovima.

Kotur Šipka Cevi u tubama Kesa Kutija Paleta N Novo ! Uskoro dostupno

* na zahtev (vreme isporuke do 5 nedelje) | ** dostupnost po pojedinačnom dogovoru | *** do isteka zaliha

Dodaci razdelnika

Čelični razdelnik sa priključkom za odzračni ventil - razmak od 50 mm

GRUPA: E

Broj kola (W) [mm]	*	Šifra			JM
2 (126)		1300154238	1	8	kom.
3 (176)		1300154239	1	8	kom.
4 (226)		1300154240	1	8	kom.
5 (276)		1300154241	1	8	kom.
6 (326)		1300154242	1	8	kom.
7 (376)		1300154243	1	8	kom.
8 (426)		1300154244	1	8	kom.
9 (476)		1300154245	1	8	kom.
10 (526)		1300154246	1	8	kom.
11 (576)		1300154247	1	8	kom.
12 (625)		1300154248	1	8	kom.

Beleška:
Kolektor ima izlaze za pojedinačna kola sa ženskim G½" navojem i razmakom od 50 mm.
Kolektori imaju ženski G1" navoj kao instalacione priključke i ženski G½" navoj na gornjoj površini za montažu odzračnog ventila.

Čelični razdelnik 1 ¼" - razmak 100 mm

GRUPA: E

Broj kola (W) [mm]	*	Šifra			JM
2 (176)		1347154022	2	12	kom.
3 (276)		1300154128	2	12	kom.
4 (376)		1300154129	2	12	kom.
5 (476)		1300154130	2	12	kom.
6 (576)		1347154023	2	12	kom.

Beleška:
Kolektori imaju izlaze za pojedinačna kola sa ženskim G½" navojem i razmakom od 100 mm.
Kolektori imaju ženski G1" navoj kao instalacione priključke.

Mesingani muška/ženska holenderska poluspojnica sa ravnim zaptivkom

GRUPA: E

Veličina	*	Šifra			JM
1¼" / ¾"	*	1300105001	5	70	kom.
1¼" / 1"	*	1300105000	5	50	kom.

Beleška:
Koristite poluspoj za razvodnike iz serije 91.

Kotur Šipka Cevi u tubama Kesa Kutija Paleta N Novo ! Uskoro dostupno

* na zahtev (vreme isporuke do 5 nedelje) | ** dostupnost po pojedinačnom dogovoru | *** do isteka zaliha

Razdelnik od nerđajućeg čelika sa rupom za odzračni ventil - razmak 50 mm

GRUPA: E

Broj kola (W) [mm]	*	Šifra			JM
2 (140)		1300154285	1	8	kom.
3 (190)		1300154287	1	8	kom.
4 (240)		1300154289	1	8	kom.
5 (290)		1300154291	1	8	kom.
6 (340)		1300154293	1	8	kom.
7 (390)		1300154295	1	8	kom.
8 (440)		1300154297	1	8	kom.
9 (490)		1300154299	1	8	kom.
10 (540)		1300154301	1	8	kom.
11 (590)		1300154303	1	8	kom.
12 (640)		1300154305	1	8	kom.

Razdelnik od nerđajućeg čelika - razmak 50 mm

GRUPA: E

Broj kola (W) [mm]	*	Šifra			JM
2 (140)		1300154271	1	8	kom.
3 (190)		1300154272	1	8	kom.
4 (240)		1300154273	1	8	kom.
5 (290)		1300154274	1	8	kom.
6 (340)		1300154275	1	8	kom.
7 (390)		1300154276	1	8	kom.
8 (440)		1300154277	1	8	kom.
9 (490)		1300154278	1	8	kom.
10 (540)		1300154279	1	8	kom.
11 (590)		1300154280	1	8	kom.
12 (640)		1300154281	1	8	kom.

Razdelnik od nerđajućeg čelika - razmak 100 mm

GRUPA: E

Broj kola (W) [mm]	*	Šifra			JM
2 (190)		1300154309	1	8	kom.
3 (290)		1300154310	1	8	kom.
4 (390)		1300154311	1	8	kom.
5 (490)		1300154312	1	8	kom.
6 (590)		1300154313	1	8	kom.

Nosač razdelnika

GRUPA: E

	*	Šifra		JM
	*	1700029001	50	kom.

Beleška:
Razmak razvodnih greda u osovinama 235 mm.

Kotur Šipka Cevi u tubama Kesa Kutija Paleta N Novo ! Uskoro dostupno

* na zahtev (vreme isporuke do 5 nedelje) | ** dostupnost po pojedinačnom dogovoru | *** do isteka zaliha

Podesivi nosač razdelnika

GRUPA: E

	*	Šifra			JM
		1300029005	1	15	kom.

Beleška:
Omogućava vertikalno podešavanje razmaka greda razvodnika.
Podešavanje u opsegu 235 - 399 mm, svaki 41 mm.

Univerzalni dupli nipl sa O-prstenom

GRUPA: E

Veličina	*	Šifra			JM
G¾" / G½"		1300174003	20	200	kom.
G½"		9825174030	20	200	kom.

Beleška:
Koristite nipl 1300174003 za InoxFlow RNN i RVV razvodnike, kao i kod zaustavnijh ventila razvodnika UVN, UVS, UVST i USVP.
1300174003 nipli se koriste sa G¾" priključnim adapterima.
9825174030 niple rade sa G½" priključnim adapterima.

Dupli nipl za seriju razdelnika 82

GRUPA: E

Veličina	*	Šifra			JM
G½"		1300174020	20	200	kom.

Mesingani žensko/muška redukcija za razdelnik

GRUPA: E

Veličina	*	Šifra			JM
G1" / G½"		1300220002	10	120	kom.
G1" / G¾"		1300220003	10	120	kom.

Beleška:
redukcija ima ugrađenu O-prsten zaptivku.
Prilikom montaže u KAN-therm razvodnike nije potrebno dodatno zaptivanje.

Niklovani žensko/muška redukcija za razdelnik

GRUPA: E

Veličina	*	Šifra			JM
G1" / G½"		1300220008	10	120	kom.
G1" / G¾"		1300220009	10	120	kom.

Beleška:
Redukcija ima ugrađenu O-prsten zaptivku.
Prilikom montaže u KAN-therm razvodnike nije potrebno dodatno zaptivanje.
Ne koristiti za vodu.

Kotur Šipka Cevi u tubama Kesa Kutija Paleta N Novo ! Uskoro dostupno

* na zahtev (vreme isporuke do 5 nedelje) | ** dostupnost po pojedinačnom dogovoru | *** do isteka zaliha

Mesingani muški čep

GRUPA: E

Veličina	*	Šifra			JM
G½"		**1709250004**	20	300	kom.

Beleška:
Čep ima svoju O-prsten zaptivku.
Za zatezanje koristite imbus ključ sa šestougaonim 12 ključem.

Niklovani muški čep

GRUPA: E

Veličina	*	Šifra			JM
G½"		**1300250020**	20	300	kom.

Beleška:
Čep ima O-prsten zaptivku.
Za zatezanje koristite hex12 imbus ključ.
Ne koristite za pitku vodu.

Mesingani muški čep

GRUPA: E

Veličina	*	Šifra			JM
G¾"		**1300250019**	20	300	kom.
G1"		**1300025002**	10	150	kom.

Beleška:
Čep ima ugrađenu O-prsten zaptivku.
Prilikom montaže u KAN-therm razvodnike nije potrebno dodatno zaptivanje.

Niklovani muški čep

GRUPA: E

Veličina	*	Šifra			JM
G¾"		**1300250021**	20	300	kom.
G1"		**1300025005**	10	120	kom.

Beleška:
Čep ima ugrađenu O-prsten zaptivku.
Prilikom montaže u KAN-therm razvodnike nije potrebno dodatno zaptivanje.
Ne koristiti za pitku vodu.

O-prsten zaptivka

GRUPA: E

Veličina [mm]	*	Šifra		JM
17×2	*	**1700182001**	100	kom.
18,3×2,4	*	**1700182002**	100	kom.
24×2,0	*	**1700182004**	100	kom.
28×3,0	*	**1700182005**	100	kom.

Beleška:
Koristite O-prsten, šifra 1700182002, za bradavice, šifra 1300174003 i 1300174019, u mesinganim razvodnicima.
Koristite O-prsten, šifra 1700182001, za graničnike, šifra 1709250004 i 1300250020.
Koristite O-prsten, šifra 1700182004, za graničnike, šifra 1300250019 i 1300250021.
Koristite O-prsten, šifra 1700182005, za graničnike, šifra 1300025002 i 1300025005, kao i reduktore, šifra 1300220002,1300220003, 1300220008 i 1300220009.

Kotur Šipka Cevi u tubama Kesa Kutija Paleta N Novo ! Uskoro dostupno

* na zahtev (vreme isporuke do 5 nedelje) | ** dostupnost po pojedinačnom dogovoru | *** do isteka zaliha

Muška dupli nipl sa zaptivkom

GRUPA: E

Veličina	*	Šifra			JM
G1"		1300174028	10	100	kom.

Beleška:
Koristite za povezivanje razdelnika sa produžnim elementima.

Muški mesingani dupli nipl

GRUPA: E

Veličina	*	Šifra			JM
G1"		1300174042	10	100	kom.

Beleška:
Koristite za povezivanje razdelnika sa produžnim elementima.
Ne koristiti za pitku vodu.

T-komad sa zaptivkom

GRUPA: E

Veličina	*	Šifra			JM
G1" / G½" / G½"		1300257001	5	70	kom.

Beleška:
Koristite element u razdelnicima da proširite razdelnik za jedan krug ili dodate odzračni ventil i drenažni ventil.

Niklovani T-komad sa zaptivkom

GRUPA: E

Veličina	*	Šifra			JM
G1" / G½" / G½"		1300257003	5	70	kom.

Beleška:
Koristite element u razdelnicima da proširite razdelnik za jedan krug ili dodajte odzračni ventil i drenažni ventil.
Ne koristite za pitku vodu.

Set ravnog ventila SET-P

GRUPA: E

Veličina	*	Šifra			JM
G1" / G1"		1300183006	1	20	set

Beleška:
Set ventila od 1" sa holenderom, koriste se sa KAN-therm razdelnicima bez dodatnog zaptivanja.
Koristite kada se razdelnik napaja sa strane.

Kotur Šipka Cevi u tubama Kesa Kutija Paleta N Novo ! Uskoro dostupno

* na zahtev (vreme isporuke do 5 nedelje) | ** dostupnost po pojedinačnom dogovoru | *** do isteka zaliha

Set ugaonog ventila SET-P

GRUPA: E

Veličina	*	Šifra			JM
G1" / G1"		1300183007	1	20	set

Beleška:
Set ventila 1" sa holenderom, koriste se sa KAN-therm razdelnicima bez dodatnog zaptivanja.
Koristite kada se razdelnik napaja sa poda.

T-komad sa odzračnim ventilom i pip slavinom

GRUPA: E

Veličina	*	Šifra			JM
G1"		1300257002	1	20	kom.

Niklovani T-komad sa odrzačnim ventilom i pip slavinom

GRUPA: E

Veličina	*	Šifra			JM
G1"		1300257004	10	80	kom.

Beleška:
Ne koristiti za pitku vodu.

Ručni odzračni ventil

GRUPA: E

Veličina	*	Šifra			JM
G½"		1300005004	50	500	kom.

Plastični odzračni ventil i drenažni ventil

GRUPA: E

Veličina	*	Šifra			JM
G½"		1300005003	25	100	kom.

Kotur Šipka Cevi u tubama Kesa Kutija Paleta N Novo ! Uskoro dostupno

* na zahtev (vreme isporuke do 5 nedelje) | ** dostupnost po pojedinačnom dogovoru | *** do isteka zaliha

Odzračni ventil i pip slavina

GRUPA: E

Veličina	*	Šifra			JM
G½"		1300277000	25	100	kom.

Odzračno lonče sa nepovratnim ventilom

GRUPA: E

Veličina	*	Šifra			JM
G½"		1300005000	1	100	kom.

Beleška:
Zaporni ventil omogućava uklanjanje vazdušnog ventila bez potrebe za drenažom instalacije.
Koristite konac, traku ili kudelju za zaptivanje.

Kotur Šipka Cevi u tubama Kesa Kutija Paleta N Novo ! Uskoro dostupno

* na zahtev (vreme isporuke do 5 nedelje) | ** dostupnost po pojedinačnom dogovoru | *** do isteka zaliha

Instalacioni ormani

Ugradbeni površinski ormar SWNE

GRUPA: D

Veličina (H×W×D) [mm]	*	Šifra			JM
585×350×110		1445180002	1	48	kom.
585×450×110		1445180003	1	36	kom.
585×550×110		1445180004	1	32	kom.
585×650×110		1445180000	1	26	kom.
585×800×110		1445180001	1	24	kom.

Karakteristike:
- uklonjivo, lakirano telo,
- opcija odvajanja zadnjeg zida od kućišta radi udobnog i jednostavnog sklapanja razdelnika i instalacionih komponenti,
- četiri otvora za tiple na zadnjem zidu,
- brava na novčić,
- beli ormar, boja RAL 9016.

STD - razvodnik bez dodatnih učvršćenja, sa graničnikom od 1" na jednoj strani.
KPL - razdelnik sa SET-K priključnim ventilima i T-komadima sa vazdušnim ventilom i odvodnim ventilom u gredi.
OPT - razdelnik sa ugrađenom vazdušnom i odvodnom grupom, kao i spojnim SET-K ventilima.
Grupu za ispust i odzračivanje treba uzeti kao dodatni izlaz.
Max. broj priključaka InoxFlow kolektor RVV serija - razmak 100 mm dat je u zagradama.

		Mesingani razdelnik (Max. broj priključaka)		InoxFlow razdelnik (Max. broj priključaka)		
Šifra	Tip	STD	KPL	STD	KPL	OPT
1445180002	SWNE-4	5	-	5 (3)	-	3 (2)
1445180003	SWNE-6	7	3	7 (4)	2 (-)	5 (3)
1445180004	SWNE-8	9	5	9 (5)	4 (2)	7 (4)
1445180000	SWNE-10	11	7	11 (6)	6 (3)	9 (5)
1445180001	SWNE-13	12	10	12 (6)	9 (5)	12 (6)

Ugradbeni udubljeni ormar Slim

GRUPA: D

Veličina (H×W×D) [mm]	*	Šifra			JM
560-660×350×110-160		1445117036	1	42	kom.
560-660×450×110-160		1445117037	1	34	kom.
560-660×580×110-160		1445117038	1	24	kom.
560-660×780×110-160		1445117039	1	20	kom.
560-660×930×110-160		1445117040	1	17	kom.

Karakteristike:
- uklonjivo, lakirano telo,
- opcija odvajanja zadnjeg zida od kućišta radi udobnog i jednostavnog sklapanja razdelnika i instalacionih komponenti,
- četiri otvora za tiple na zadnjem zidu,
- brava na novčić,
- beli ormar, boja RAL 9016.

STD - razvodnik bez dodatnih učvršćenja, sa graničnikom od 1" na jednoj strani.
KPL - razdelnik sa SET-K priključnim ventilima i T-komadima sa vazdušnim ventilom i odvodnim ventilom u gredi.
+GP H - razdelnik sa integrisanom jedinicom za mešanje zadate vrednosti.
KPL +GP 3D - razdelnik sa vazdušnim ventilom i odvodnim ventilom u gredi, kao i povezanom grupom pumpi za mešanje sa trosmernim termostatskim ventilom.
OPT - razdelnik sa ugrađenom vazdušnom i odvodnom grupom, kao i SET-K priključnim ventilima.
OPT +GP 3D - razdelnik sa ugrađenom vazdušnom i odvodnom grupom, kao i priključenom pumpom za mešanje sa trostranim termostatskim ventilom.
Grupu za ispust i odzračivanje treba uzeti kao dodatni izlaz.
Max. broj priključaka InoxFlow kolektor RVV serija - razmak 100 mm dat je u zagradama.

		Mesingani razdelnik (Max. broj priključaka)				InoxFlow razdelnik (Max. broj priključaka)					
Šifra	Tip	STD	KPL	+GP H	KPL +GP 3D	STD	KPL	OPT	+GP H	KPL +GP 3D	OPT +GP 3D
1445117036	Slim 350	5	-	-	-	5 (3)	-	3 (2)	-	-	-
1445117037	Slim 450	7	3	-	2	7 (4)	2 (-)	5 (3)	-	2 (-)	-
1445117038	Slim 580	10	6	2	4	9 (5)	5 (3)	7 (4)	-	4 (2)	4 (2)
1445117039	Slim 780	12	10	6	8	12 (6)	9 (5)	11 (6)	5 (3)	8 (4)	8 (4)
1445117040	Slim 930	12	12	10	12	12 (6)	12 (6)	12 (6)	8 (4)	11 (6)	11 (6)

Kotur Šipka Cevi u tubama Kesa Kutija Paleta N Novo ! Uskoro dostupno

* na zahtev (vreme isporuke do 5 nedelje) | ** dostupnost po pojedinačnom dogovoru | *** do isteka zaliha

Ugradbeni udubljeni ormar SWPSE

GRUPA: D

Veličina (H×W×D) [mm]	*	Šifra			JM
560-660×350×110-160		**1445117024**	1	42	kom.
560-660×450×110-160		**1445117013**	1	34	kom.
560-660×580×110-160		**1445117011**	1	24	kom.
560-660×780×110-160		**1445117012**	1	20	kom.
560-660×930×110-160		**1445117014**	1	17	kom.

Beleška:
U polju „Veličina" je zadano:
Spoljna dimenzija tela ormara (minimalna dimenzija montažne šupljine).
Karakteristike:
- podešavanje visine pomoću nožica za izvlačenje od 560 do 660 mm,
- podešavanje visine okvira pomoću maskirnog dela od 525 do 550 mm,
- podešavanje dubine od 110 do 160 mm,
- brava na novčić,
- beli ormar, boja RAL 9016,
- ormar ima bočne udarce u vidu izrezanih kapaka,
- 45° krivina ivice okvira obezbeđuje dobro poravnanje sa površinom zida.

STD - razvodnik bez dodatnih učvršćenja, sa graničnikom od 1" na jednoj strani.
KPL - razdelnik sa SET-K priključnim ventilima i T -komadima sa vazdušnim ventilom i odvodnim ventilom u gredi.
+GP H - razdelnik sa integrisanom jedinicom za mešanje zadate vrednosti.
KPL +GP 3D - razdelnik sa vazdušnim ventilom i odvodnim ventilom u gredi, kao i povezanom grupom pumpi za mešanje sa trosmernim termostatskim ventilom.
OPT - razdelnik sa ugrađenom vazdušnom i odvodnom grupom, kao i SET-K priključnim ventilima.
OPT +GP 3D - razdelnik sa ugrađenom vazdušnom i odvodnom grupom, kao i priključenom pumpom za mešanje sa trostranim termostatskim ventilom.
Grupu za ispust i odzračivanje treba uzeti kao dodatni izlaz.
Max. broj priključaka InoxFlow kolektor RVV serija - razmak 100 mm dat je u zagradama.

		Mesingani razdelnik (Max. broj priključaka)				InoxFlow razdelnik (Max. broj priključaka)					
Šifra	Tip	STD	KPL	+GP H	KPL +GP 3D	STD	KPL	OPT	+GP H	KPL +GP 3D	OPT +GP 3D
1445117024	SWPSE 350	5	-	-	-	5 (3)	-	3 (2)	-	-	-
1445117013	SWPSE 450	7	3	-	2	7 (4)	2 (-)	5 (3)	-	2 (-)	-
1445117011	SWPSE 580	10	6	2	4	9 (5)	5 (3)	7 (4)	-	4 (2)	4 (2)
1445117012	SWPSE 780	12	10	6	8	12 (6)	9 (5)	11 (6)	5 (3)	8 (4)	8 (4)
1445117014	SWPSE 930	12	12	10	12	12 (6)	12 (6)	12 (6)	8 (4)	11 (6)	11 (6)

Okvir RAMSE

GRUPA: D

Veličina (H×W) [mm]	*	Šifra			JM
525-560×350	*	**1445096018**	2	40	kom.
525-560×450	*	**1445096020**	2	40	kom.
525-560×580	*	**1445096011**	2	36	kom.
525-560×780	*	**1445096014**	2	26	kom.
525-560×930	*	**1445096016**	2	20	kom.

Beleška:
U polju „Veličina" je zadano:
Dimenzija montažnog udubljenja.
Karakteristike:
- opcija direktnog korišćenja rama za maskiranje udubljenja u zidu bez potrebe za korišćenjem udubljenih ormara SWPS i SWPSE,
- 150 mm duge montažne ušice koje omogućavaju montažu rama direktno u udubljenje,
- tiple za montažu,
- podešavanje visine okvira pomoću maskirnog dela od 525 do 560 mm,
- brava na novčić,
- beli ormar, boja RAL 9016,
- 45° krivina ivice okvira obezbeđuje dobro poravnanje sa površinom zida.

Kotur Šipka Cevi u tubama Kesa Kutija Paleta N Novo ! Uskoro dostupno

* na zahtev (vreme isporuke do 5 nedelje) | ** dostupnost po pojedinačnom dogovoru | *** do isteka zaliha

Okvir RAMS

GRUPA: D

Veličina (H×W) [mm]	*	Šifra			JM
570-625×350	*	**1445096006**	2	40	kom.
570-625×450	*	**1445096008**	2	40	kom.
570-625×580	*	**1445096001**	2	36	kom.
570-625×780	*	**1445096002**	2	26	kom.
570-625×930	*	**1445096004**	2	20	kom.

Beleška:
U polju „Veličina" je zadano:
Dimenzija montažnog udubljenja.
Karakteristike:

- opcija direktnog korišćenja rama za maskiranje udubljenja u zidu bez potrebe za korišćenjem udubljenih ormara SWPS i SWPSE,
- 150 mm duge montažne ušice koje omogućavaju montažu rama direktno u udubljenje,
- tiple za montažu,
- podešavanje visine okvira pomoću maskirnog dela od 570 do 625 mm,
- brava na novčić,
- beli ormar, boja RAL 9016,
- 45° krivina ivice okvira obezbeđuje dobro poravnanje sa površinom zida.

Brava za KAN-therm ormare i okvire

GRUPA: D

	*	Šifra			JM
		1400151001	10	50	kom.

Kotur Šipka Cevi u tubama Kesa Kutija Paleta N Novo ! Uskoro dostupno

* na zahtev (vreme isporuke do 5 nedelje) | ** dostupnost po pojedinačnom dogovoru | *** do isteka zaliha

Montažni pribor i elementi za pričvršćivanje

Zaštitna cev crvena

GRUPA: A

Veličina [mm]	*	Šifra		JM
12-14 (23 mm)		1700049067	100	m
16-18 (25 mm)		1700049063	50	m
20 (28 mm)		1700049069	50	m
25-26 (35 mm)		1700049065	50	m
32 (43 mm)		1700049071	50	m
40 (50 mm)		1700049073	25	m

Beleška:
Koristite u instalacijama za hladnu i toplu pitku vodu i centralno grejanje kao zaštitnu cev prilikom zalivanja instalacija betonom.
Vrednosti date u zagradama su za spoljni prečnik valovite zaštitne cevi.

Zaštitna cev plava

GRUPA: A

Veličina [mm]	*	Šifra		JM
12-14 (23 mm)		1700049068	100	m
16-18 (25 mm)		1700049064	50	m
20 (28 mm)		1700049070	50	m
25-26 (35 mm)		1700049066	50	m
32 (43 mm)		1700049072	50	m
40 (50 mm)		1700049074	25	m

Beleška:
Koristite u instalacijama za hladnu i toplu pitku vodu i centralno grejanje kao zaštitnu cev prilikom zalivanja instalacija betonom.
Vrednosti date u zagradama su za spoljni prečnik valovite zaštitne cevi.

Singularna plastična montažna ploča

GRUPA: A

	*	Šifra			JM
		1700210011	10	160	kom.

Beleška:
Ukupna dužina 59 mm, širina 43 mm, dubina 8 mm.
Omogućava ugradnju zidnih kolena i T -komada sa zavrtnjem ili montažnim vijkom na zid i u brazde.
Ne koristiti u suhozidu.

Dupla plastična montažna ploča

GRUPA: A

Razmak (L) [mm]	*	Šifra			JM
50		1700210008	10	120	kom.
80		1700210010	10	100	kom.
150		1700210006	10	70	kom.

Ploča 50 mm - ukupna dužina 84 mm, širina 43 mm, dubina 8 mm.
Ploča 80 mm - ukupna dužina 114 mm, širina 43 mm, dubina 8 mm.
Ploča 150 mm - ukupna dužina 184 mm, širina. 43 mm, dubina 8 mm.
Beleška:
Omogućava ugradnju zidnih kolena i T -komada sa zavrtnjem ili montažnim vijkom na zid i u brazde.
Ne koristiti u suhozidu.

Kotur Šipka Cevi u tubama Kesa Kutija Paleta N Novo ! Uskoro dostupno

* na zahtev (vreme isporuke do 5 nedelje) | ** dostupnost po pojedinačnom dogovoru | *** do isteka zaliha

Dupla metalna montažna ploča

GRUPA: A

Razmak (L) [mm]	*	Šifra			JM
80, 150		**1700210014**	1	42	kom.

Ukupna dužina ploče 210 mm, širina 55 mm, dubina 9 mm.
Beleška:
Omogućava ugradnju zidnih kolena i T-komada sa montažnim vijkom na zid, u zidnim žlebovima i gipsanim pločama.
Šrafovi za montažu priključaka slavine uključeni (6 kom.).

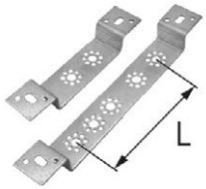

Dupla metalna savijena montažna ploča

GRUPA: A

Razmak (L) [mm]	*	Šifra			JM
50, 80, 150		**1700210002**	10	20	kom.
50		**1700210013**	10	80	kom.

Ploča 50, 80, 150 mm - ukupna dužina 290 mm, širina 40 mm, dubina 28 mm.
Ploča 50 mm - ukupna dužina 190 mm, širina 40 mm, dubina 28 mm.
Beleška:
Omogućava ugradnju zidnih kolena i T -komada sa zavrtnjem ili montažnim vijkom na zid, zidnim žlebovima i gipsanim pregradama.

Jednostruka plastična kuka za cevi

GRUPA: A

Veličina [mm]	*	Šifra			JM
12-20 / 12-26 L = 48, Ø8		**1700112010**	100	5000	kom.
12-20 / 12-26 L = 77, Ø8		**1700112012**	100	4000	kom.
12-20 / 12-26 L = 100, Ø10		**1700112015**	100	3000	kom.

Beleška:
L = dužina kuke
Ø = prečnik burgije za pravljenje rupe za montažu kuke.
Date su dimenzije cevi sa/bez valovitom zaštitom.

Jednostruka poliamidna kuka za cevi

GRUPA: A

Veličina [mm]	*	Šifra			JM
12-20 / 12-26 L = 80, Ø10		**1700112017**	100	4000	kom.

Beleška:
L = dužina kuke
Ø = prečnik burgije za pravljenje rupe za montažu kuke.
Date su dimenzije cevi sa/bez valovitom zaštitom.

Dvostruka plastična kuka za cevi

GRUPA: A

Veličina [mm]	*	Šifra			JM
12-20 / 12-26 L = 48, Ø8		**1700112000**	100	3000	kom.
12-20 / 12-26 L = 77, Ø8		**1700112003**	100	2500	kom.
12-20 / 12-26 L = 100, Ø10		**1700112005**	100	2000	kom.

Beleška:
L = dužina kuke
Ø = prečnik burgije za pravljenje rupe za montažu kuke.
Date su dimenzije cevi sa/bez valovitom zaštitom.

Kotur Šipka Cevi u tubama Kesa Kutija Paleta N Novo ! Uskoro dostupno

* na zahtev (vreme isporuke do 5 nedelje) | ** dostupnost po pojedinačnom dogovoru | *** do isteka zaliha

Dvostruka poliamidna kuka za cevi

GRUPA: A

Veličina [mm]	*	Šifra			JM
12-20 / 12-26 L = 80, Ø10		1700112007	100	2000	kom.

Beleška:
L = dužina kuke
Ø = prečnik burgije za pravljenje rupe za montažu kuke.
Date su dimenzije cevi sa/bez valovitom zaštitom.

Pojedinačni klip za cevi

GRUPA: A

Veličina [mm]	*	Šifra		JM
16-18	*	1700107003	100	kom.

Beleška:
Klpovi omogućavaju pričvršćivanje cevi položenih bez valovite zaštite.

Dupli klip za cevi

GRUPA: A

Veličina [mm]	*	Šifra		JM
16-18	*	1700107002	100	kom.

Beleška:
Klpovi omogućavaju pričvršćivanje cevi položenih bez valovite zaštite.

Pojedinačna rozeta Ø15

GRUPA: A

	*	Šifra			JM
		1700183008	10	100	kom.

Beleška:
Koristite kao maskirni element cevi koja viri iz poda.

Dupla rozeta Ø15

GRUPA: A

	*	Šifra		JM
		1700183007	50	kom.

Beleška:
Koristite kao maskirni element cevi koja viri iz poda.

Kotur Šipka Cevi u tubama Kesa Kutija Paleta N Novo ! Uskoro dostupno

* na zahtev (vreme isporuke do 5 nedelje) | ** dostupnost po pojedinačnom dogovoru | *** do isteka zaliha

Jednostruka metalna obujmica

GRUPA: A

Veličina [mm]	*	Šifra		JM
15-18		1700081025	100	kom.
20-23		1700081028	100	kom.
25-28		1700081029	100	kom.
32-36		1700081030	50	kom.
40-44		1700081031	50	kom.
47-52		1700081032	50	kom.
54		1700081033	50	kom.
57-63		1700081034	50	kom.
74-78		1700081035	25	kom.
85-91		1700081036	25	kom.
108-112		1700081023	25	kom.
139	**	1700081024	1	kom.
168	**	1700081027	1	kom.

Beleška:
Obujmica ima u setu vijak sa dvostrukim navojem sa kragnom (8×70) i plastičnim tiplom (Ø12).

Dvostruka metalna obujmica

GRUPA: A

Veličina [mm]	*	Šifra		JM
15-18		1700081019	50	kom.
20-23		1700081020	50	kom.
25-28		1700081021	50	kom.
32-36		1700081022	50	kom.

Beleška:
Obujmica ima u setu vijak sa dvostrukim navojem sa kragnom (8×70) i plastičnim tiplom (Ø12).

Plastični klip za cev sa šarkama

GRUPA: A

Veličina [mm]	*	Šifra		JM
16		1700029003	50	kom.
20		1700029005	50	kom.
25		1700029007	50	kom.
32		1700029009	50	kom.
40		1700081018	40	kom.
50		1700029012	25	kom.
63		1700029000	25	kom.

Beleška:
Koristiti samo kao kliznu tačku.

Plastični završni poklopac za ispitivanje pritiska crveni

GRUPA: A

Veličina	*	Šifra			JM
G½"		1700250003	20	360	kom.
G¾"	*	1700250007	20	360	kom.

Beleška:
Završni poklopac ima O-prsten zaptivku i može se koristiti više puta.

Kotur Šipka Cevi u tubama Kesa Kutija Paleta N Novo ! Uskoro dostupno

* na zahtev (vreme isporuke do 5 nedelje) | ** dostupnost po pojedinačnom dogovoru | *** do isteka zaliha

Plastični završni poklopac za ispitivanje pritiska plavi

GRUPA: A

Veličina	*	Šifra			JM
G½"		1700250005	20	360	kom.
G¾"	*	1700250008	20	360	kom.

Beleška:
Završni poklopac ima O-prsten zaptivku i može se koristiti više puta.

Sredstvo protiv smrzavanja

GRUPA: A

Verzija	*	Šifra		JM
-20 °C - 20 l	*	1800002002	1	paket.
-25 °C - 20 l	*	1800002003	1	paket.
-35 °C - 20 l	*	1800002004	1	paket.

Beleška:
Koristite za centralno grejanje, klimatizaciju, hlađenje i solarne instalacije.

Klip za montažu cevi

GRUPA: A

Veličina [mm]	*	Šifra			JM
12-18 / 16-26		1700107005	50	1000	kom.
16-32 / 25-40		1700107006	40	400	kom.

Beleška:
Koristite za pravilno pričvršćivanje cevi i alovite cevi za podlogu.
Prvi opseg je za cevi sa valovitom zaštitom, drugi za cevi bez valovite zaštite.

Plastični luk

GRUPA: A

Veličina [mm]	*	Šifra			JM
- / 14-18		1700218003	50	200	kom.
12-14 / 20		1700218000	-	100	kom.
12-18 / 25		1700218004	-	80	kom.

Beleška:
Prvi opseg je za cevi sa valovitom zaštitom, drugi za cevi bez valovite zaštite.

Metalni luk

GRUPA: A

Veličina [mm]	*	Šifra		JM
12-18		1700164000	120	kom.
25-26		1700164002	50	kom.
32-40		1700164003	1	kom.

Kotur Šipka Cevi u tubama Kesa Kutija Paleta N Novo ! Uskoro dostupno

* na zahtev (vreme isporuke do 5 nedelje) | ** dostupnost po pojedinačnom dogovoru | *** do isteka zaliha

Plastično koleno

GRUPA: A

Veličina [mm]	*	Šifra		JM
14-18		1700107000	100	kom.

Beleška:
Koristite za spajanje cevi na radijator (položeno u beton).

Plastični završni poklopac cevi

GRUPA: A

Veličina [mm]	*	Šifra		JM
14-18		1700107001	100	kom.

Plastični muški čep

GRUPA: A

Veličina	*	Šifra			JM
G½"		1700250001	20	300	kom.

Beleška:
Plastični graničnik je namenjen samo za ispitivanje propusnosti instalacije.
Graničnik ima svoju O-prsten zaptivku.

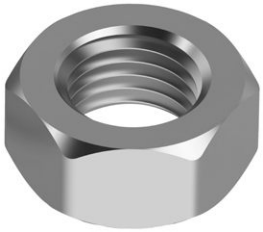

Navrtka - M8

GRUPA: A

Veličina [mm]	*	Šifra			JM
M8		1728177000	100	5000	kom.

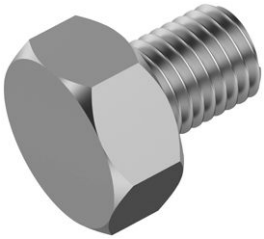

Montažni vijak

GRUPA: A

Veličina [mm]	*	Šifra			JM
M8		1700183012	100	2000	kom.

Beleška:
Povezuje montažnu ploču sa zidnim kolenima i T -komadima.

Slavina otporna na mraz

GRUPA: A

	*	Šifra		JM
		1709277001	1	kom.

Beleška:
Izvršni element DN15. Priključci na slavinu otpornu na mraz sa strane ugradnje R ¾"; od izlaza muškog ¾".

Kotur Šipka Cevi u tubama Kesa Kutija Paleta N Novo ! Uskoro dostupno

* na zahtev (vreme isporuke do 5 nedelje) | ** dostupnost po pojedinačnom dogovoru | *** do isteka zaliha

Alat za demontažu slavine otporne na mraz

GRUPA: K

	*	Šifra		JM
		2128183623	1	kom.

Kotur Šipka Cevi u tubama Kesa Kutija Paleta N Novo ! Uskoro dostupno

* na zahtev (vreme isporuke do 5 nedelje) | ** dostupnost po pojedinačnom dogovoru | *** do isteka zaliha

KOMENTARI

Kotur Šipka Cevi u tubama Kesa Kutija Paleta N Novo ! Uskoro dostupno

* na zahtev (vreme isporuke do 5 nedelje) | ** dostupnost po pojedinačnom dogovoru | *** do isteka zaliha

INDEX

Šifra	strana
1009042003	32
1009042004	32
1009042005	32
1009042013	32
1009042013	162
1009042015	32
1009042015	162
1009042017	32
1009042017	162
1009042022	32
1009042024	162
1009042028	162
1009042039	32
1009042042	32
1009042049	32
1009042055	32
1009042061	42
1009042063	42
1009042064	42
1009042065	42
1009042077	32
1009042079	32
1009042082	32
1009042105	33
1009042111	33
1009042117	33
1009042120	31
1009042128	31
1009042132	31
1009042134	31
1009042139	42
1009042141	42
1009042143	42
1009042145	32
1009042146	32
1009042149	32
1009042202	42
1009044002	31
1009044003	31
1009044005	31
1009044006	31
1009044008	31
1009044009	31
1009044024	31
1009044029	31
1009044030	31
1009044040	31
1009044050	31
1009044051	31
1009045003	31

Šifra	strana
1009045005	31
1009045009	31
1009045013	31
1009045014	31
1009045015	31
1009045016	31
1009045017	31
1009045018	31
1009045019	31
1009045020	31
1009045043	31
1009045061	31
1009046002	33
1009046004	33
1009046007	33
1009046008	33
1009046018	33
1009046026	33
1009046029	33
1009046032	33
1009046040	33
1009046045	33
1009046046	33
1009046047	33
1009046048	33
1009046052	33
1009046054	33
1009046072	33
1009046075	33
1009068000	38
1009068001	43
1009068002	44
1009068003	38
1009068007	37
1009068010	37
1009068011	37
1009068018	32
1009068020	37
1009068028	38
1009068029	38
1009068030	37
1009068034	37
1009068040	38
1009068041	38
1009068048	37
1009068050	37
1009068054	37
1009068060	37
1009068066	37
1009068112	37

Šifra	strana
1009069005	38
1009069008	38
1009069011	38
1009069012	38
1009069016	38
1009069018	38
1009069020	38
1009069022	38
1009070005	38
1009070010	38
1009070013	38
1009070016	38
1009070018	38
1009070022	38
1009070026	38
1009070029	38
1009071006	43
1009071009	44
1009071014	44
1009105000	44
1009105002	44
1009105004	44
1009105006	44
1009105008	44
1009105009	44
1009105011	44
1009105013	44
1009105014	44
1009105016	44
1009105018	44
1009105019	44
1009105021	44
1009183002	40
1009183004	38
1009250001	45
1009250002	45
1009250003	45
1009250004	45
1009250005	45
1009257007	34
1009257009	34
1009257010	34
1009257014	36
1009257015	36
1009257016	34
1009257020	34
1009257021	36
1009257023	34
1009257027	34
1009257029	34

Šifra	strana
1009257043	37
1009257044	37
1009257045	37
1009257048	37
1009257051	37
1009257063	36
1009257066	36
1009257073	36
1009257076	36
1009257106	36
1009257113	36
1009257115	42
1009257129	34
1009257144	34
1009257152	34
1009257205	35
1009257217	35
1009257262	33
1009257279	33
1009257305	34
1009258000	33
1009258001	33
1009258002	33
1009258011	33
1009258012	41
1009258017	41
1009258018	41
1009258029	33
1009258034	33
1009258036	33
1009259000	34
1009259001	34
1009259002	34
1009259003	34
1009259006	34
1009259010	34
1009259027	34
1009259037	34
1009259040	34
1009259043	34
1009259046	34
1009260000	36
1009260001	36
1009260007	36
1009260009	36
1009260010	36
1009260019	36
1009260022	36
1009260026	36
1009260027	36

Šifra	strana
1009260032	36
1009260035	36
1009260038	36
1009260041	36
1009260042	36
1009260043	36
1009260044	36
1009260045	36
1009260048	36
1009260049	36
1009260069	35
1009260097	35
1009260102	36
1009260129	36
1009260160	35
1009260161	35
1009260162	35
1009260163	35
1009260164	35
1009260165	35
1009260166	35
1009260167	35
1009260168	35
1009260169	35
1009260170	35
1009260171	35
1009260172	35
1009260173	35
1009260174	35
1009260175	35
1009260176	35
1009260177	35
1009260178	35
1009260179	35
1009260180	35
1009260181	35
1009260182	35
1009260183	35
1009260184	36
1009260185	36
1009260186	36
1009260187	36
1009260188	36
1009260189	36
1009260190	36
1009260191	36
1009260192	36
1009260193	36
1009260294	35
1009260295	35

INDEX

Šifra	strana
1009260296	35
1009261000	43
1009261001	42
1009261002	42
1009261004	42
1009261005	43
1009261007	43
1009261009	43
1009271000	44
1009271002	44
1009271009	45
1009271013	45
1009285000	41
1009285001	39
1009285005	39
1009285009	39
1009285013	39
1009285017	40
1009285029	39
1009285032	40
1009285040	40
1009285050	40
1009285053	40
1009285055	39
1009285056	41
1009285057	41
1009285059	40
1009285062	40
1009285077	40
1009285082	40
1009285101	38
1009285102	38
1009286021	39
1010040003	45
1010040003	160
1010040006	45
1010040006	160
1010040008	45
1010040008	160
1010040011	45
1010040011	160
1010040013	45
1010040013	160
1010040015	45
1010040015	160
1010045000	46
1010045000	161
1010045001	46
1010045001	161
1010271001	45

Šifra	strana
1010271001	161
1010271002	45
1010271002	161
1010271005	45
1010271005	161
1010271008	45
1010271008	161
1029195000	29
1029195001	30
1029195002	29
1029195003	30
1029195010	29
1029195011	30
1029195030	29
1029195031	29
1029195032	29
1029196024	30
1029196031	29
1029196031	160
1029196067	30
1029196071	29
1029196078	29
1029196081	29
1029196081	160
1029196092	29
1029196092	160
1029196106	29
1029196110	29
1029196111	29
1029196114	29
1029196115	29
1029196119	29
1029196123	29
1029196123	160
1029196208	29
1029196209	30
1029196210	29
1029196211	29
1029196212	29
1029196274	29
1029196275	29
1029198000	159
1029198001	159
1109042002	162
1109042004	162
1109042007	162
1109042008	161
1109226003	162
1109226004	162
1109226006	162

Šifra	strana
1109226009	162
1110042003	161
1110042005	161
1110042006	161
1110042008	161
1110042012	161
1110226000	160
1110226001	160
1110226002	160
1110226003	160
1110226004	160
1110226006	160
1110245000	161
1110271000	160
1110271001	160
1110271002	160
1110271003	160
1110271005	160
1110271006	160
1110271008	160
1110271010	160
1110271011	160
1129198070	159
1129198076	159
1129198094	159
1129198096	159
1129200055	159
1129200056	159
1129200058	159
1209025000	72
1209025001	72
1209025002	72
1209025003	72
1209025004	72
1209025005	72
1209025006	72
1209025007	72
1209025008	72
1209025009	72
1209036000	63
1209036002	63
1209036003	63
1209036004	63
1209050002	65
1209050003	65
1209050004	65
1209050005	65
1209050006	65
1209050007	65
1209050008	65

Šifra	strana
1209050009	65
1209050011	65
1209050012	65
1209050013	65
1209050014	65
1209051003	65
1209051004	65
1209051005	65
1209051006	65
1209051007	65
1209051008	65
1209051009	65
1209051010	65
1209051012	65
1209051013	65
1209051014	65
1209051015	65
1209057000	69
1209057001	69
1209065001	70
1209068000	66
1209068001	66
1209068002	66
1209068003	66
1209068004	66
1209068005	66
1209068006	66
1209068007	66
1209068008	66
1209068009	65
1209068010	65
1209068011	65
1209068012	65
1209068013	65
1209068014	65
1209068015	65
1209068016	65
1209068017	65
1209068018	65
1209068019	66
1209068020	66
1209068021	66
1209068022	66
1209068023	66
1209068024	66
1209068025	66
1209068028	66
1209069000	67
1209069001	67
1209069002	67

Šifra	strana
1209069003	67
1209069004	67
1209069005	67
1209069006	67
1209069007	66
1209069008	67
1209069009	67
1209070000	68
1209070001	68
1209070002	68
1209070003	68
1209070004	68
1209070005	68
1209070006	68
1209091001	71
1209091002	71
1209091003	71
1209091004	71
1209091005	71
1209091006	71
1209091015	71
1209091016	71
1209091017	71
1209091018	71
1209091019	71
1209091020	71
1209105000	70
1209105001	70
1209105002	70
1209105003	70
1209107030	74
1209107031	74
1209107032	74
1209107033	74
1209107034	74
1209107035	74
1209107036	74
1209107037	74
1209107038	74
1209210000	75
1209220000	64
1209220001	64
1209220002	64
1209220003	64
1209220004	64
1209220005	64
1209220006	64
1209220007	64
1209220008	64
1209220009	64

INDEX

Šifra	strana
1209220010	64
1209220011	64
1209220012	64
1209220013	64
1209220014	64
1209220015	64
1209220016	64
1209220017	64
1209220018	64
1209220019	64
1209220020	64
1209220021	64
1209220022	64
1209230003	63
1209230007	63
1209230009	63
1209230011	63
1209238009	63
1209238010	63
1209238011	63
1209238012	63
1209238022	63
1209238023	63
1209245000	64
1209245001	64
1209245002	64
1209245003	64
1209245004	64
1209245005	64
1209245006	64
1209245007	64
1209245008	64
1209245009	64
1209245018	65
1209245019	65
1209245020	65
1209257000	68
1209257001	68
1209257002	68
1209257003	68
1209257004	68
1209257005	68
1209257006	68
1209257007	68
1209257008	68
1209257009	68
1209257010	69
1209257011	69
1209257012	69
1209257013	69

Šifra	strana
1209257016	69
1209257017	69
1209257018	69
1209257019	69
1209257020	69
1209257021	69
1209257022	69
1209257023	69
1209257024	69
1209257025	69
1209257026	69
1209257027	69
1209257028	69
1209257029	69
1209257030	69
1209257031	69
1209257032	69
1209258000	70
1209258002	70
1209258003	70
1209258004	70
1209258005	70
1209258006	70
1209258007	70
1209259000	70
1209260009	69
1209260010	69
1209260011	69
1209260012	69
1209260013	69
1209260014	69
1209260015	69
1209269000	63
1209269001	63
1209269002	63
1209269003	63
1209271000	71
1209271001	71
1209271002	71
1209271003	71
1209271004	71
1209271006	71
1209271007	71
1209271008	71
1209272000	71
1209278001	72
1209278002	72
1209278003	72
1209278004	72
1209278005	72

Šifra	strana
1209278006	72
1209278014	72
1209280000	72
1209280001	72
1209280002	72
1209280003	73
1209280004	73
1209280005	73
1209280006	72
1209280007	72
1209280008	72
1209285000	67
1209285001	67
1229203000	61
1229203001	61
1229203003	61
1229203005	61
1229203008	61
1229203010	61
1229203012	61
1229203014	61
1229203016	61
1229204000	61
1229204002	61
1229204003	61
1229204004	61
1229204005	61
1229204006	61
1229204007	61
1229204008	61
1229204009	61
1229205000	62
1229205001	62
1229205002	62
1229205003	62
1229205005	62
1229205007	62
1229205009	62
1229205011	62
1229205012	62
1229205014	62
1229205015	62
1229205017	62
1229205018	62
1229205020	62
1229205021	62
1229205024	62
1229205025	62
1229205026	62
1229205027	62

Šifra	strana
1229206029	62
1229206031	62
1229206033	62
1229206035	62
1229206037	62
1229206039	62
1229206041	62
1229206043	62
1229206045	62
1229206047	62
1229348000	61
1229348001	61
1229348002	61
1229348003	61
1229348004	61
1229348005	61
1229348006	61
1229348007	61
1229348008	61
1300005000	185
1300005000	219
1300005003	184
1300005003	218
1300005004	184
1300005004	218
1300005006	185
1300025002	181
1300025002	216
1300025005	181
1300025005	216
1300029005	215
1300079002	182
1300079048	182
1300079049	182
1300103001	187
1300103003	187
1300105000	213
1300105001	213
1300154128	213
1300154129	213
1300154130	213
1300154238	213
1300154239	213
1300154240	213
1300154241	213
1300154242	213
1300154243	213
1300154244	213
1300154245	213
1300154246	213

Šifra	strana
1300154247	213
1300154248	213
1300154271	214
1300154272	214
1300154273	214
1300154274	214
1300154275	214
1300154276	214
1300154277	214
1300154278	214
1300154279	214
1300154280	214
1300154281	214
1300154285	214
1300154287	214
1300154289	214
1300154291	214
1300154293	214
1300154295	214
1300154297	214
1300154299	214
1300154301	214
1300154303	214
1300154305	214
1300154309	214
1300154310	214
1300154311	214
1300154312	214
1300154313	214
1300174003	215
1300174020	215
1300174028	182
1300174028	217
1300174042	183
1300174042	217
1300183001	181
1300183002	181
1300183006	181
1300183006	217
1300183007	181
1300183007	218
1300183051	182
1300220002	180
1300220002	215
1300220003	180
1300220003	215
1300220008	180
1300220008	215
1300220009	180
1300220009	215

INDEX

Šifra	strana
1300250019	216
1300250020	183
1300250020	216
1300250021	181
1300250021	216
1300257001	183
1300257001	217
1300257002	184
1300257002	218
1300257003	183
1300257003	217
1300257004	184
1300257004	218
1300264001	185
1300264002	185
1300277000	184
1300277000	219
1316156000	210
1316156001	210
1316156002	210
1316156003	210
1316156004	210
1316156005	210
1316156006	210
1316156007	210
1316156008	210
1316156009	210
1316156010	210
1316157055	175
1316157056	175
1316157057	175
1316157058	175
1316157059	175
1316157060	175
1316157061	175
1316157062	175
1316157063	175
1316157064	175
1316157065	175
1316157066	178
1316157067	178
1316157068	178
1316157069	178
1316157070	178
1316157071	178
1316157072	178
1316157073	178
1316157074	178
1316157075	178
1316157076	178

Šifra	strana
1316157077	179
1316157078	179
1316157079	179
1316157080	179
1316157081	179
1316157082	179
1316157083	179
1316157084	179
1316157085	179
1316157086	179
1316157087	179
1316157088	186
1316157089	186
1316157090	186
1316157091	186
1316157092	186
1316157093	186
1316157094	186
1316157095	186
1316157096	186
1316157128	177
1316157129	177
1316157130	177
1316157131	177
1316157132	177
1316157133	177
1316157134	177
1316157135	177
1316157136	177
1316157137	177
1316157138	177
1316157139	180
1316157140	180
1316157141	180
1316157142	180
1316157143	180
1316157144	180
1316157145	180
1316157146	180
1316157147	180
1316157148	180
1316157149	180
1316158000	211
1316158001	211
1316158002	211
1316158003	211
1316158004	211
1316158005	211
1316158006	211
1316158007	211

Šifra	strana
1316158008	211
1316158009	211
1316158010	211
1316160022	174
1316160023	174
1316160024	174
1316160025	174
1316160026	174
1316160027	174
1316160028	174
1316160029	174
1316160030	174
1316160031	174
1316160032	174
1316160033	176
1316160034	176
1316160035	176
1316160036	176
1316160037	176
1316160038	176
1316160039	176
1316160040	176
1316160041	176
1316160042	176
1316160043	176
1316160044	186
1316160045	186
1316160046	186
1316160047	186
1316160048	186
1316160049	186
1316160050	186
1316160051	186
1316160052	186
1316161000	212
1316161001	212
1316161002	212
1316161003	212
1316161004	212
1316161005	212
1316161006	212
1316161007	212
1316161008	212
1316161009	212
1316161010	212
1316161029	212
1316161030	212
1316161031	212
1316161032	212
1316161033	212

Šifra	strana
1327098159	195
1327098159	197
1328155000	188
1328155001	188
1328155002	188
1328155003	188
1328155004	188
1328155005	188
1328155006	188
1328155007	188
1328155008	188
1328155009	188
1328155010	188
1328155011	188
1328155012	188
1328155013	188
1328155014	188
1328155015	188
1328155016	188
1328155017	188
1328155018	188
1328155019	188
1328155020	188
1328155021	188
1328155022	188
1328155023	188
1328155024	188
1328155025	188
1328155026	188
1328155027	188
1328155028	188
1328155029	188
1343183013	210
1343183014	210
1343183015	210
1343183016	210
1343183017	210
1343183018	210
1343183019	210
1346103000	187
1346103005	187
1346157011	187
1346157012	187
1346157013	187
1346157014	187
1346157015	187
1346157016	187
1346157017	187
1346157018	187
1346157019	187

Šifra	strana
1346157020	187
1346157021	187
1347154022	213
1347154023	213
1400151001	222
1414183018	190
1414183019	190
1414183020	190
1414183021	190
1414183022	190
1414183023	190
1445096001	222
1445096002	222
1445096004	222
1445096006	222
1445096008	222
1445096011	221
1445096014	221
1445096016	221
1445096018	221
1445096020	221
1445117011	221
1445117012	221
1445117013	221
1445117014	221
1445117024	221
1445117036	220
1445117037	220
1445117038	220
1445117039	220
1445117040	220
1445180000	220
1445180001	220
1445180002	220
1445180003	220
1445180004	220
1446117003	191
1446117004	191
1446117005	191
1446180000	190
1446180001	190
1446180002	190
1509011000	93
1509011002	93
1509011003	93
1509011004	93
1509011005	93
1509011007	93
1509011008	93
1509011009	93

INDEX

Šifra	strana
1509022005	93
1509022006	93
1509022007	93
1509022008	93
1509042002	84
1509042021	82
1509042022	82
1509042023	82
1509042024	82
1509042025	82
1509042026	82
1509042027	82
1509044000	84
1509044001	84
1509044003	84
1509044005	84
1509044006	84
1509044007	84
1509044008	84
1509044010	84
1509044011	84
1509044012	84
1509044013	84
1509044014	84
1509044015	84
1509044016	84
1509044017	84
1509044019	82
1509044020	82
1509044021	82
1509044022	82
1509044023	82
1509045002	82
1509045003	82
1509045005	82
1509045006	82
1509045007	82
1509045009	82
1509045010	82
1509045012	82
1509045013	82
1509045014	82
1509045016	82
1509045017	82
1509045019	82
1509045020	82
1509050000	83
1509050001	83
1509050002	83
1509050003	83

Šifra	strana
1509050004	83
1509050007	83
1509050008	83
1509052000	85
1509057000	90
1509057001	90
1509057002	89
1509057004	89
1509057005	89
1509057006	89
1509057007	89
1509057008	89
1509057009	89
1509057013	90
1509057015	90
1509057017	90
1509057019	90
1509057021	90
1509057022	90
1509057023	90
1509057024	89
1509057025	89
1509057026	89
1509057027	89
1509057028	89
1509057029	89
1509068000	91
1509068001	91
1509068002	91
1509068004	86
1509068005	85
1509068006	86
1509068007	86
1509068008	86
1509068009	86
1509068010	86
1509068011	86
1509068012	86
1509068014	86
1509068016	86
1509068018	86
1509068019	86
1509068021	86
1509068023	86
1509068024	86
1509068025	86
1509068026	86
1509068027	86
1509068028	86
1509068029	86

Šifra	strana
1509068031	86
1509068033	86
1509068036	85
1509068037	85
1509068038	85
1509068039	85
1509068040	85
1509068041	85
1509068042	85
1509068043	85
1509068045	85
1509068047	85
1509068049	85
1509068050	86
1509068052	86
1509068053	86
1509068054	86
1509068055	86
1509068056	86
1509068058	86
1509068059	86
1509068060	86
1509068062	86
1509068064	86
1509068066	86
1509069004	91
1509069005	91
1509069006	91
1509069007	91
1509069008	91
1509069009	91
1509069010	91
1509069011	91
1509069012	92
1509069013	92
1509069014	92
1509070000	92
1509070002	92
1509070003	92
1509070004	92
1509070005	92
1509070006	92
1509070007	92
1509070008	92
1509070009	92
1509070010	92
1509070012	92
1509070013	92
1509070014	92
1509070015	92

Šifra	strana
1509076000	84
1509076002	84
1509076003	84
1509076004	84
1509076005	84
1509076006	84
1509076007	84
1509080000	85
1509080001	85
1509080003	85
1509080004	85
1509080005	85
1509080006	85
1509080007	85
1509080008	85
1509080009	85
1509080011	85
1509080012	85
1509080013	82
1509080014	85
1509091000	95
1509091001	95
1509091002	95
1509091003	95
1509091004	95
1509091005	95
1509091010	95
1509106000	83
1509106001	83
1509106002	83
1509106003	83
1509106004	83
1509106005	83
1509106006	83
1509178000	93
1509182021	96
1509182021	123
1509182022	96
1509182022	123
1509182023	96
1509182023	123
1509182024	96
1509182024	123
1509182025	96
1509182025	123
1509182026	96
1509182026	123
1509182027	96
1509182027	123
1509182028	96

Šifra	strana
1509182028	123
1509182029	96
1509182029	123
1509182030	96
1509182030	123
1509182031	96
1509182031	123
1509182032	96
1509182032	123
1509182033	96
1509182033	123
1509182034	96
1509182034	123
1509182035	96
1509182035	123
1509221010	91
1509221011	91
1509221012	91
1509221013	91
1509221014	91
1509221015	91
1509221016	91
1509221017	91
1509221018	91
1509221019	91
1509221020	91
1509221021	91
1509221022	91
1509221023	91
1509221024	91
1509221025	91
1509221026	91
1509221027	91
1509221028	91
1509221029	91
1509221030	91
1509221031	91
1509221032	91
1509221033	91
1509221034	91
1509221035	91
1509221036	91
1509221037	91
1509221038	91
1509221039	91
1509221040	91
1509221041	91
1509237000	97
1509237000	124
1509237001	97

INDEX

Šifra	strana
1509237001	124
1509237002	97
1509237002	124
1509237003	97
1509237003	124
1509237004	97
1509237004	124
1509237005	97
1509237005	124
1509245000	84
1509245001	84
1509245002	84
1509245003	84
1509245004	84
1509245006	84
1509245007	84
1509245008	84
1509245009	84
1509245010	84
1509245011	84
1509245012	84
1509250001	94
1509250002	94
1509250003	94
1509250004	94
1509250005	94
1509250006	94
1509250007	94
1509250008	94
1509250010	94
1509250012	94
1509250025	94
1509257000	90
1509257002	90
1509257003	90
1509257004	90
1509257005	90
1509257006	90
1509257007	90
1509257008	87
1509257009	87
1509257010	87
1509257011	87
1509257012	87
1509257013	87
1509257014	87
1509257015	87
1509257016	87
1509257018	87
1509257019	87

Šifra	strana
1509257021	93
1509257022	93
1509257023	93
1509257024	93
1509257025	87
1509257027	88
1509257028	88
1509257029	88
1509257030	88
1509257031	82
1509258000	93
1509258001	93
1509258004	93
1509258005	93
1509258006	93
1509258007	93
1509258008	93
1509258009	93
1509258010	93
1509258011	93
1509258012	93
1509258014	93
1509258015	93
1509258016	93
1509258018	93
1509258020	93
1509258021	93
1509260000	88
1509260001	88
1509260002	88
1509260003	88
1509260004	88
1509260005	88
1509260006	88
1509260007	88
1509260009	88
1509260010	88
1509260011	88
1509260012	88
1509260013	89
1509260014	88
1509260015	88
1509260016	89
1509260017	88
1509260018	88
1509260020	88
1509260021	88
1509260022	88
1509260024	88
1509260025	88

Šifra	strana
1509260026	88
1509260027	88
1509260028	88
1509260029	88
1509260030	88
1509260031	88
1509260032	88
1509260037	88
1509260038	88
1509260039	88
1509260040	88
1509260041	88
1509260044	88
1509260045	88
1509260046	88
1509260047	88
1509260048	88
1509260049	88
1509260052	88
1509260054	88
1509260055	88
1509260056	88
1509260057	88
1509260058	88
1509271000	83
1509271001	83
1509272000	83
1509272001	83
1509272002	83
1509272003	83
1509272004	83
1509272005	83
1509272006	83
1509278000	94
1509278001	94
1509278002	94
1509278003	94
1509278004	94
1509278005	94
1509278006	94
1509278007	94
1509278008	94
1509278009	94
1509278010	94
1509278011	94
1509278012	94
1509278013	94
1530207026	81
1530207027	81
1530207028	81

Šifra	strana
1530207029	81
1530207030	81
1530207031	81
1530207032	81
1530207033	81
1530207034	81
1530207036	81
1530207037	81
1530207038	81
1609011002	119
1609011003	119
1609011004	119
1609011005	119
1609011008	120
1609011009	120
1609011010	120
1609011011	120
1609011014	120
1609011015	120
1609011016	120
1609011017	120
1609011018	120
1609011019	120
1609011025	120
1609011026	120
1609011027	120
1609011028	120
1609011029	120
1609037000	119
1609037002	119
1609037004	119
1609037005	119
1609037007	119
1609037008	119
1609037010	119
1609037011	119
1609037013	119
1609037014	119
1609042000	110
1609042001	110
1609042002	110
1609042003	110
1609042004	110
1609042005	110
1609042006	110
1609042007	110
1609042008	110
1609042009	110
1609042010	110
1609042011	110

Šifra	strana
1609042012	110
1609042013	110
1609042014	110
1609042015	110
1609042016	110
1609042025	110
1609042026	110
1609042027	110
1609042028	111
1609042030	111
1609042031	111
1609042032	111
1609042033	111
1609042034	111
1609042035	111
1609042037	111
1609042038	111
1609042039	111
1609042040	111
1609045002	110
1609045003	110
1609045004	110
1609045005	110
1609045006	110
1609045007	110
1609045008	110
1609045009	110
1609045010	110
1609045011	110
1609045012	110
1609045013	110
1609045014	110
1609045015	110
1609045016	110
1609045017	110
1609045018	110
1609045019	110
1609045020	110
1609045041	110
1609045042	110
1609068000	116
1609068001	116
1609068002	116
1609068003	116
1609068005	116
1609068007	116
1609068008	116
1609068009	116
1609068010	116
1609068011	116

INDEX

Šifra	strana
1609068012	116
1609068013	117
1609068048	113
1609068051	113
1609068052	113
1609068057	113
1609068059	113
1609068061	114
1609068066	114
1609068070	114
1609068072	114
1609068073	114
1609068074	114
1609068075	114
1609068076	114
1609068077	114
1609068078	114
1609068079	113
1609068080	113
1609068081	113
1609068082	113
1609068083	113
1609068084	113
1609068085	113
1609068107	113
1609068115	113
1609068125	113
1609068128	113
1609068130	113
1609068133	113
1609068139	113
1609068141	113
1609068143	113
1609068144	113
1609068145	113
1609068146	113
1609068147	113
1609068148	113
1609068149	113
1609068150	113
1609068151	113
1609068152	113
1609068153	113
1609068154	113
1609068155	113
1609068156	113
1609068157	113
1609068192	114
1609068193	114
1609068194	113

Šifra	strana
1609068195	113
1609070000	117
1609070002	117
1609070004	117
1609070005	117
1609070006	117
1609070009	117
1609070010	117
1609080000	112
1609080001	112
1609080002	112
1609080003	112
1609080004	112
1609080005	112
1609080007	112
1609080008	112
1609080009	112
1609080010	112
1609090000	121
1609090001	121
1609090004	121
1609090005	121
1609090006	121
1609090007	121
1609090008	121
1609090010	121
1609090011	121
1609090012	121
1609091000	122
1609091001	122
1609091002	122
1609091003	122
1609091004	122
1609091005	122
1609091006	122
1609091007	122
1609091008	122
1609091009	122
1609091010	122
1609091011	122
1609178000	119
1609178001	119
1609178002	119
1609178003	119
1609182007	96
1609182015	97
1609182016	123
1609182017	123
1609182018	124
1609182019	124

Šifra	strana
1609182020	97
1609182020	124
1609182021	97
1609182021	124
1609182022	97
1609182022	124
1609182023	96
1609182023	123
1609182024	96
1609182024	123
1609182025	96
1609182025	123
1609220000	116
1609221000	116
1609221001	116
1609221002	116
1609221003	116
1609221007	116
1609221015	116
1609221016	116
1609221019	116
1609221020	116
1609221021	116
1609221022	116
1609221023	116
1609221024	116
1609221025	116
1609221026	116
1609221027	116
1609221028	116
1609221029	116
1609221030	116
1609221031	116
1609221032	116
1609221033	116
1609221034	116
1609221035	116
1609221036	116
1609221037	116
1609221038	116
1609221039	116
1609221040	116
1609221041	116
1609221042	116
1609221043	116
1609221044	116
1609245000	112
1609245002	112
1609245003	112
1609245004	112

Šifra	strana
1609245010	112
1609245011	112
1609245012	112
1609245013	112
1609245014	112
1609245015	112
1609245016	112
1609245017	112
1609245018	112
1609250000	120
1609250002	120
1609250004	120
1609250006	120
1609250010	120
1609250012	120
1609250016	120
1609250018	120
1609250020	120
1609250021	120
1609257000	114
1609257001	114
1609257002	114
1609257003	114
1609257005	114
1609257010	114
1609257011	114
1609257012	117
1609257013	117
1609257014	117
1609257015	117
1609257016	117
1609257017	117
1609257018	117
1609257019	117
1609257022	117
1609257026	117
1609257027	117
1609257030	117
1609257031	117
1609257034	117
1609257035	117
1609257036	117
1609257037	117
1609257038	117
1609257039	117
1609257040	117
1609257041	117
1609257042	117
1609257043	117
1609257044	117

Šifra	strana
1609257045	114
1609257046	114
1609257047	114
1609257048	114
1609257049	114
1609257050	114
1609257063	117
1609257064	117
1609260000	115
1609260001	115
1609260002	115
1609260003	115
1609260004	115
1609260005	115
1609260006	115
1609260007	115
1609260008	115
1609260009	115
1609260010	115
1609260011	115
1609260012	115
1609260013	115
1609260014	115
1609260020	115
1609260021	115
1609260022	115
1609260024	115
1609260030	115
1609260032	115
1609260035	115
1609260036	115
1609260037	115
1609260038	115
1609260039	115
1609260040	115
1609260041	115
1609260042	115
1609260043	115
1609260044	115
1609260045	115
1609260046	115
1609260047	115
1609260048	115
1609260049	115
1609260050	115
1609260051	115
1609260052	115
1609260053	115
1609260054	115
1609260055	115

INDEX

Šifra	strana
1609271000	111
1609271001	111
1609271002	111
1609271003	111
1609271004	111
1609271009	111
1609271010	111
1609271011	111
1609271012	111
1609271013	111
1609271014	112
1609271015	112
1609271016	112
1609271017	112
1609271018	112
1609271019	112
1609271020	112
1609271021	112
1609271022	112
1609271023	112
1609271024	112
1609271025	112
1609271026	112
1609271027	112
1609272000	111
1609272003	111
1609272004	111
1609272005	111
1609272009	111
1609272011	111
1609272012	111
1609272013	111
1609272014	111
1609272015	111
1609272016	111
1609278000	121
1609278001	121
1609278002	121
1609278003	121
1609278004	121
1609278005	121
1609278006	121
1609278007	121
1609278008	121
1609278009	121
1609278010	121
1609278011	121
1609278012	121
1609278013	121
1609285002	118

Šifra	strana
1609285003	118
1609285004	118
1609285007	118
1609285008	118
1609285009	118
1629194000	109
1629194001	109
1629194002	109
1629194003	109
1629194004	109
1629194005	109
1629194006	109
1629194007	109
1629194008	109
1629194009	109
1629194021	109
1629194023	109
1629194025	109
1629194027	109
1629194029	109
1629194031	109
1629194033	109
1629194035	109
1629194036	109
1629194065	109
1629194066	109
1629194067	109
1629194068	109
1700029000	226
1700029001	214
1700029003	226
1700029005	226
1700029007	226
1700029009	226
1700029012	226
1700049063	171
1700049063	223
1700049064	171
1700049064	223
1700049065	171
1700049065	223
1700049066	171
1700049066	223
1700049067	171
1700049067	223
1700049068	171
1700049068	223
1700049069	171
1700049069	223
1700049070	171

Šifra	strana
1700049070	223
1700049071	171
1700049071	223
1700049072	171
1700049072	223
1700049073	171
1700049073	223
1700049074	171
1700049074	223
1700081018	226
1700081019	74
1700081019	226
1700081020	74
1700081020	226
1700081021	74
1700081021	226
1700081022	74
1700081022	226
1700081023	74
1700081023	226
1700081024	226
1700081025	74
1700081025	226
1700081027	226
1700081028	74
1700081028	226
1700081029	74
1700081029	226
1700081030	74
1700081030	226
1700081031	74
1700081031	226
1700081032	74
1700081032	226
1700081033	226
1700081034	74
1700081034	226
1700081035	74
1700081035	226
1700081036	74
1700081036	226
1700107000	228
1700107001	228
1700107002	225
1700107003	225
1700107005	227
1700107006	227
1700112000	224
1700112003	224
1700112005	224

Šifra	strana
1700112007	225
1700112010	224
1700112012	224
1700112015	224
1700112017	224
1700164000	227
1700164002	227
1700164003	227
1700182001	216
1700182002	216
1700182004	216
1700182005	216
1700183007	225
1700183008	225
1700183010	173
1700183012	206
1700183012	209
1700183012	228
1700210002	47
1700210002	224
1700210006	47
1700210006	223
1700210008	47
1700210008	223
1700210010	47
1700210010	223
1700210011	47
1700210011	223
1700210013	47
1700210013	224
1700210014	21
1700210014	47
1700210014	224
1700210025	21
1700210025	47
1700210027	21
1700210027	48
1700218000	227
1700218003	227
1700218004	227
1700250001	206
1700250001	209
1700250001	228
1700250003	226
1700250005	227
1700250007	226
1700250008	227
1700277000	189
1700277001	188
1709040000	18

Šifra	strana
1709040000	207
1709043003	18
1709043003	207
1709043005	17
1709043005	207
1709043010	18
1709043010	207
1709043011	18
1709043011	207
1709068000	208
1709068002	208
1709068004	205
1709068006	205
1709068008	205
1709068010	205
1709068018	205
1709174000	205
1709174001	205
1709174003	205
1709174004	205
1709174009	205
1709174013	205
1709220003	209
1709220007	209
1709220011	209
1709245003	208
1709245010	208
1709245012	208
1709245014	208
1709250001	209
1709250002	209
1709250004	183
1709250004	216
1709257002	208
1709257003	208
1709257009	206
1709257011	206
1709257014	208
1709271002	208
1709271004	208
1709271005	208
1709271006	208
1709277001	228
1728177000	228
1800002002	172
1800002002	227
1800002003	172
1800002003	227
1800002004	172
1800002004	227

INDEX

Šifra	strana
1800011000	157
1800014001	171
1800014003	171
1800014005	171
1800107001	169
1800107002	169
1800107018	169
1800107019	169
1800107020	169
1800107021	169
1800107022	169
1800183000	163
1800183002	157
1800183003	170
1800183007	172
1800183008	169
1800183009	200
1800183013	164
1800183044	172
1800183054	169
1800188000	157
1800188001	157
1800188002	157
1800188003	157
1800188004	157
1800188005	157
1800188006	157
1800188007	157
1800191000	164
1800191001	164
1800191002	164
1800191006	164
1800191010	164
1800191021	164
1800191031	164
1800191032	165
1800191033	166
1800209000	166
1800209001	166
1800209009	166
1800209011	166
1800209026	166
1800209027	166
1800209028	166
1800209029	173
1800209031	158
1800209032	166
1800213000	168
1800255000	172
1802003001	195

Šifra	strana
1802003001	197
1802003001	199
1802003002	199
1802003003	194
1802003003	197
1802003004	194
1802003004	197
1802003005	194
1802003005	197
1802003006	194
1802003006	197
1802010000	198
1802010002	198
1802012002	193
1802012004	192
1802012005	192
1802012006	193
1802047000	200
1802047001	200
1802047003	199
1802108006	189
1802108008	189
1802183000	199
1802212013	194
1802212014	194
1802212015	193
1802212016	193
1802212036	194
1802212036	197
1802265007	196
1802265008	196
1802265009	196
1802265010	196
1802265011	196
1802265012	196
1802265019	196
1802265020	192
1802265021	192
1802265022	193
1802265023	193
1802265024	192
1802265025	192
1802265032	192
1802265033	192
1802265038	193
1802265039	196
1802265040	194
1802265128	193
1802265130	199
1802265131	192

Šifra	strana
1802265132	192
1809042000	158
1809042001	158
1809257000	158
1809271000	158
1810271001	161
1818183000	173
1818211013	163
1818211027	163
1818211034	163
1818211036	163
1818211626	163
1818211627	163
1818211628	163
1818211643	167
1818211644	167
1818211645	168
1818211646	167
1818211647	163
1818211648	167
1818211649	168
1818255002	172
1818255003	172
1829197016	158
1829198152	159
1829198153	159
1829198164	159
1829198175	159
1829198176	159
1829198178	159
1829198179	159
1829198180	159
1829198181	159
1829198182	159
1829198183	159
1829198185	159
1829198186	159
1829198200	159
1829198201	159
1829200009	159
1905267012	150
1905267017	153
1928270000	201
1928270001	201
1933267002	78
1933267004	78
1933267005	78
1933267006	78
1933267007	78
1933267008	78

Šifra	strana
1933267009	78
1933267011	78
1933267013	78
1933267015	78
1933267017	78
1933267019	78
1933267021	78
1933267023	78
1933267025	78
1933267027	78
1933267029	25
1933267029	76
1933267032	76
1933267035	76
1933267036	77
1933267037	77
1933267038	78
1933267039	76
1933267041	76
1933267043	76
1933267045	76
1933267047	76
1933267049	76
1933267051	76
1933267053	76
1933267055	76
1933267074	78
1933267078	77
1933267079	77
1933267081	77
1933267082	77
1936055004	55
1936055005	55
1936055009	99
1936055009	126
1936055009	150
1936055010	50
1936055012	50
1936055014	50
1936055015	50
1936055016	50
1936055017	50
1936267022	202
1936267026	49
1936267026	202
1936267028	49
1936267028	202
1936267030	49
1936267030	202
1936267039	50

Šifra	strana
1936267044	50
1936267044	202
1936267046	50
1936267054	49
1936267054	202
1936267056	49
1936267059	49
1936267059	202
1936267071	56
1936267071	202
1936267075	56
1936267075	202
1936267077	56
1936267077	202
1936267079	26
1936267081	26
1936267081	56
1936267081	202
1936267086	26
1936267086	56
1936267086	202
1936267088	26
1936267088	56
1936267088	202
1936267101	52
1936267103	52
1936267105	52
1936267122	52
1936267125	52
1936267127	52
1936267130	52
1936267134	52
1936267136	52
1936267137	52
1936267139	52
1936267152	54
1936267152	101
1936267152	128
1936267152	152
1936267160	54
1936267160	101
1936267160	128
1936267160	152
1936267167	54
1936267174	52
1936267215	54
1936267216	54
1936267217	53
1936267218	53
1936267219	54

INDEX

Šifra	strana
1936267219	101
1936267219	128
1936267219	151
1936267220	52
1936267222	56
1936267223	56
1936267224	56
1936267225	56
1936267226	56
1936267227	56
1936267228	56
1936267229	56
1936267230	56
1936267231	55
1936267232	55
1936267233	55
1936267234	55
1936267235	55
1936267236	55
1936267238	50
1936267238	100
1936267238	127
1936267238	150
1936267239	50
1936267239	100
1936267239	127
1936267239	150
1936267241	51
1936267242	51
1936267243	51
1936267244	51
1936267245	51
1936267248	100
1936267248	127
1936267249	100
1936267249	127
1936267249	151
1936267250	100
1936267250	127
1936267250	151
1936267251	100
1936267251	127
1936267251	151
1936267252	100
1936267252	127
1936267252	151
1936267253	100
1936267253	127
1936267253	151
1936267257	51

Šifra	strana
1936267258	51
1936267259	51
1936267260	51
1936267261	51
1936267266	51
1936267266	100
1936267266	127
1936267266	151
1936267267	51
1936267267	100
1936267267	127
1936267267	150
1936267271	51
1936267272	51
1936267283	101
1936267283	128
1936267283	151
1936267284	101
1936267284	128
1936267284	151
1936267285	101
1936267285	128
1936267285	151
1938267035	57
1938267035	201
1938267050	201
1938267055	202
1938267158	53
1941267037	98
1941267037	125
1941267037	149
1941267039	49
1941267041	99
1941267041	126
1941267041	149
1941267129	53
1941267135	53
1948055008	102
1948055008	129
1948055008	152
1948183001	98
1948183001	125
1948183001	149
1948267000	56
1948267000	104
1948267000	131
1948267000	154
1948267005	104
1948267005	131
1948267005	154

Šifra	strana
1948267007	104
1948267007	131
1948267007	154
1948267015	99
1948267015	126
1948267023	99
1948267023	126
1948267025	98
1948267025	125
1948267025	149
1948267027	98
1948267027	125
1948267027	149
1948267029	99
1948267029	126
1948267033	102
1948267033	129
1948267034	98
1948267034	125
1948267038	103
1948267038	130
1948267038	153
1948267044	103
1948267044	130
1948267044	153
1948267046	102
1948267046	129
1948267046	152
1948267048	102
1948267048	129
1948267048	152
1948267052	102
1948267052	129
1948267052	152
1948267056	102
1948267056	129
1948267056	152
1948267061	102
1948267061	129
1948267061	152
1948267065	102
1948267065	129
1948267065	152
1948267067	102
1948267067	129
1948267067	152
1948267069	102
1948267069	129
1948267069	152
1948267071	132

Šifra	strana
1948267072	132
1948267089	103
1948267089	130
1948267089	153
1948267098	105
1948267098	132
1948267100	105
1948267100	132
1948267102	105
1948267102	132
1948267107	52
1948267109	52
1948267111	52
1948267114	52
1948267116	52
1948267119	103
1948267119	130
1948267119	153
1948267121	103
1948267121	130
1948267121	153
1948267124	104
1948267124	131
1948267126	104
1948267126	131
1948267128	104
1948267128	131
1948267130	102
1948267130	129
1948267134	103
1948267134	130
1948267134	153
1948267135	103
1948267135	130
1948267135	153
1948267137	103
1948267137	130
1948267137	153
1948267139	103
1948267139	130
1948267139	153
1948267141	103
1948267141	130
1948267141	153
1948267143	103
1948267143	130
1948267143	153
1948267145	103
1948267145	130
1948267145	153

Šifra	strana
1948267181	55
1948267181	103
1948267181	130
1948267181	153
1948267209	104
1948267209	131
1948267210	55
1948267210	103
1948267210	130
1948267210	153
1950060000	201
1950254001	200
1950267000	201
1950267002	200
1950267005	201
1950267039	169
1967113000	24
1967113001	24
1967113002	24
1967113003	24
1967113004	24
1967113005	24
1967113006	24
1967113007	24
1967267000	25
1967267001	23
1967267003	24
1967267004	24
1967267005	24
1967267006	24
1967267007	24
1967267008	24
1967267009	24
1967267010	24
1967267012	22
1967267015	25
1967267016	23
1967267017	23
1967267019	26
1967267021	26
1967267024	23
1967267026	22
1967267031	22
1967267032	22
1967267050	24
1967267051	23
1967267052	25
1967267053	25
1967267054	25
1967267055	25

INDEX

Šifra	strana
2128183623	229
2141183000	96
2141183000	123
2141183001	96
2141183001	123
2141183002	96
2141183002	123
2141183003	96
2141183003	123
2141183004	96
2141183004	123
2141183005	96
2141183005	123
2141183006	96
2141183006	123
2265011000	146
2265011001	146
2265011002	146
2265022000	146
2265022001	146
2265022002	146
2265022003	146
2265022004	146
2265022005	146
2265022006	146
2265022007	146
2265022008	146
2265044000	135
2265044001	135
2265044002	135
2265044003	135
2265044004	135
2265044005	135
2265044006	135
2265044007	135
2265044008	135
2265044009	135
2265044010	135
2265044011	135
2265044012	135
2265044013	135
2265044014	135
2265044015	135
2265044016	135
2265044017	135
2265044018	135
2265045000	136
2265045001	136
2265045002	136
2265045003	136

Šifra	strana
2265045004	136
2265045005	136
2265045006	136
2265045007	136
2265045008	136
2265045009	136
2265045010	136
2265045011	136
2265045012	136
2265045013	136
2265045014	136
2265045015	136
2265045016	136
2265045017	136
2265045018	136
2265045019	136
2265045020	136
2265045021	136
2265045022	136
2265065000	138
2265065001	138
2265065002	138
2265065003	138
2265065004	138
2265065005	138
2265065006	138
2265069000	144
2265069001	144
2265069002	144
2265069003	144
2265069004	144
2265069005	144
2265069006	144
2265069007	144
2265069008	144
2265069009	144
2265069010	144
2265069011	144
2265069012	144
2265069013	137
2265069014	137
2265069015	137
2265069016	137
2265069017	137
2265069018	137
2265069019	137
2265070001	144
2265070002	144
2265070003	144
2265070004	144

Šifra	strana
2265070005	144
2265070006	144
2265070007	144
2265070008	144
2265070009	144
2265070010	144
2265091000	147
2265091001	147
2265091002	147
2265091003	147
2265091004	147
2265091005	147
2265091006	147
2265091007	147
2265105000	138
2265105001	138
2265105002	138
2265105003	138
2265105004	138
2265105005	138
2265105006	138
2265119000	137
2265119001	137
2265119002	137
2265119003	137
2265119004	137
2265119005	137
2265119006	137
2265119007	137
2265119008	137
2265119009	137
2265119010	137
2265119011	137
2265182001	148
2265182002	148
2265182003	148
2265182004	148
2265182005	148
2265182006	148
2265182007	148
2265182008	148
2265182009	148
2265182010	148
2265182011	148
2265182012	148
2265182013	148
2265182014	148
2265182015	148
2265182016	148
2265182017	148

Šifra	strana
2265182018	148
2265182019	148
2265182020	148
2265221000	143
2265221001	143
2265221002	143
2265221003	143
2265221004	143
2265221005	143
2265221006	143
2265221007	143
2265221008	143
2265221009	143
2265221010	143
2265221011	143
2265221012	143
2265221013	143
2265221014	143
2265221015	143
2265221017	143
2265221018	143
2265221019	143
2265221020	143
2265221021	143
2265221022	143
2265221023	143
2265221024	143
2265221025	143
2265221026	143
2265221027	143
2265221028	143
2265221030	143
2265221031	143
2265245000	138
2265245001	138
2265245002	138
2265245003	138
2265245004	138
2265245005	138
2265245006	138
2265245007	138
2265245008	138
2265245009	138
2265245010	138
2265245011	138
2265245013	139
2265245014	139
2265245015	139
2265245016	139
2265245017	139

Šifra	strana
2265245018	139
2265245019	139
2265245020	139
2265245021	139
2265245022	139
2265245023	139
2265250000	147
2265250001	147
2265250002	147
2265250003	147
2265250004	147
2265250005	147
2265250006	147
2265250007	147
2265250008	147
2265250009	147
2265250010	147
2265250011	147
2265257001	141
2265257002	141
2265257003	141
2265257004	141
2265257005	141
2265257006	141
2265257007	141
2265257008	141
2265257009	141
2265257010	141
2265257011	141
2265257012	141
2265258000	144
2265258001	144
2265258002	144
2265258003	144
2265258004	144
2265258005	144
2265258006	144
2265258007	144
2265258008	144
2265258009	144
2265258010	144
2265258011	144
2265258012	138
2265258013	138
2265258014	138
2265258015	138
2265260000	142
2265260001	142
2265260002	142
2265260003	142

INDEX

Šifra	strana
2265260004	142
2265260005	142
2265260006	142
2265260007	142
2265260008	142
2265260009	142
2265260010	142
2265260011	142
2265260012	142
2265260013	142
2265260014	142
2265260015	142
2265260016	142
2265260017	142
2265260018	142
2265260019	143
2265260020	143
2265260021	143
2265260022	143
2265260023	143
2265260024	143
2265260025	143
2265260026	143
2265260027	143
2265260028	143
2265260029	143
2265260030	143
2265260032	142
2265260033	142
2265260034	143
2265260035	142
2265260036	142
2265260037	142
2265260038	142
2265260039	142
2265260040	142
2265260041	142
2265260042	142
2265260043	142
2265260044	142
2265260045	142
2265260046	142
2265260047	142
2265260048	142
2265260049	142
2265260050	142
2265260051	142
2265260052	142
2265260053	142
2265260054	142

Šifra	strana
2265260055	142
2265260056	142
2265260057	142
2265260058	142
2265272000	137
2265272001	137
2265272002	137
2265272003	137
2265272004	137
2265272005	137
2265272006	137
2265272007	137
2265272008	137
2265272009	137
2265272010	137
2265272011	137
2265272012	137
2265272013	137
2265286000	145
2265286001	145
2265286002	145
2265286003	145
2265286004	145
2265286005	146
2265286006	145
2265302000	139
2265302001	139
2265302002	139
2265302003	139
2265302004	139
2265302005	139
2265302006	139
2265302007	139
2265302008	139
2265302009	139
2265302010	139
2265302011	139
2265303000	140
2265303001	140
2265303002	140
2265303003	140
2265303004	140
2265303005	140
2265303006	140
2265303007	140
2265303008	140
2265303009	140
2265303010	140
2265303011	140
2265325000	140

Šifra	strana
2265325001	140
2265325002	140
2265325003	140
2265325004	140
2265325005	140
2265325006	140
2265325007	140
2265325008	140
2265325009	140
2265325010	140
2265325011	140
2265326000	140
2265326001	140
2265326002	140
2265326003	140
2265326004	140
2265326005	140
2265326006	140
2265326007	140
2265326008	140
2265326009	140
2265326010	140
2265326011	140
2265328000	135
2265328001	135
2265328002	135
2265328003	135
2265328004	135
2265328005	135
2265328006	135
2265328007	135
2265328008	135
2265328009	135
2265328010	135
2265329000	136
2265329001	136
2265329002	136
2265329003	136
2265329004	136
2265329005	136
2265329006	136
2265329007	136
2265330000	139
2265330001	139
2265330002	139
2265330003	139
2265330004	139
2265330005	139
2265330006	139
2509042000	10

Šifra	strana
2509042001	10
2509042002	10
2509042003	10
2509042004	10
2509042010	11
2509042011	11
2509042012	11
2509042013	11
2509042014	11
2509042015	11
2509042016	11
2509042017	11
2509044000	10
2509044001	10
2509044002	10
2509044003	10
2509044004	10
2509044005	10
2509045000	10
2509045001	10
2509045002	10
2509045003	10
2509045004	10
2509045005	10
2509045006	10
2509045007	19
2509046000	14
2509046001	14
2509046002	14
2509046003	14
2509046004	14
2509046005	11
2509046006	11
2509046007	11
2509046008	11
2509046009	11
2509046010	11
2509069000	14
2509069001	14
2509069002	14
2509069003	14
2509069004	14
2509069005	14
2509069006	14
2509069007	14
2509070000	14
2509070001	14
2509070002	14
2509070003	14
2509070004	14

Šifra	strana
2509070005	14
2509071000	16
2509071001	16
2509071002	16
2509071003	16
2509071004	16
2509071005	16
2509071006	16
2509071007	16
2509250000	18
2509250001	18
2509250002	18
2509250003	18
2509250004	18
2509257000	11
2509257001	11
2509257002	11
2509257003	11
2509257004	11
2509258000	14
2509258001	14
2509258002	14
2509258003	14
2509258004	14
2509258005	14
2509258006	14
2509258007	14
2509258008	14
2509260000	12
2509260001	12
2509260002	12
2509260003	12
2509260004	12
2509260005	12
2509260006	12
2509260007	12
2509260008	12
2509260009	12
2509260010	12
2509260011	12
2509260012	12
2509260013	12
2509260014	12
2509260015	12
2509260016	12
2509260017	12
2509260018	12
2509260019	12
2509260020	12
2509260021	12

INDEX

Šifra	strana
2509260022	12
2509260023	12
2509260024	12
2509260025	12
2509260026	12
2509260027	12
2509261000	16
2509261001	16
2509261002	16
2509261003	16
2509261004	17
2509261005	17
2509261006	17
2509261007	17
2509261008	16
2509261009	16
2509261010	17
2509261011	17
2509261012	17
2509261013	17
2509286000	15
2509286001	15
2509286002	15
2509286003	15
2509286004	15
2509286005	15
2509286006	15
2509286007	15
2509286008	15
2509286009	15
2509286010	15
2509286011	15
2509286012	15
2509302000	13
2509302001	13
2509302002	13
2509302003	13
2509302004	13
2509335000	19
2509335001	19
2509335002	19
2509335003	19
2509335004	19
2510042000	19
2510042001	19
2510042002	19
2510044000	19
2510044001	19
2510044002	19
2510045000	19

Šifra	strana
2510045001	19
2510045002	19
2510105000	20
2510105001	20
2510105002	20
2510105003	20
2510105004	20
2510105005	20
2510105006	20
2510105007	20
2510105008	20
2510105009	20
2510271000	19
2510271001	19
2510271002	20
2510271003	20
2510271004	20
2529195000	8
2529195001	8
2529195002	8
2529195006	8
2529195007	8
2529195008	8
2529195015	9
2529195016	9
2529195017	9
2529195018	9
2529195019	9
2529195020	9
2529198000	8
2529198001	8
2529198002	8
2529200000	8
2529200001	8
2529200002	8
2529333000	7
2529333001	7
2529333002	7
2529333003	7
2529333004	7
2529333010	7
2529333011	7
2529333012	7
2529333013	7
2529333014	7
2529333015	7
2529333016	7
2529333017	7
2529333018	7
2529333019	7

Šifra	strana
2529334000	8
2529334001	7
2529334002	8
2529334003	7
2529334004	8
2529334005	7
2529334006	8
2529334007	7
2529334008	8
2529334009	7
2566042000	10
2566042001	10
2566042002	10
2566042003	10
2566042004	10
2566046000	11
2566046001	11
2566046002	11
2566046003	11
2566046004	11
2566046005	11
2566257000	12
2566257001	12
2566257002	12
2566257003	12
2566257004	12
2566260000	13
2566260001	13
2566260002	13
2566260003	13
2566260004	13
2566260005	13
2566260006	13
2566260007	13
2566260008	13
2566260009	13
2566260010	13
2566260011	13
2566260012	13
2566260013	13
2566260014	13
2566260015	13
2566260016	13
2566260017	13
2566260018	13
2566260019	13
2566260020	13
2566260021	13
2566260022	13
2566260023	13

Šifra	strana
2566260024	13
2566260025	13
2566260026	13
2566260027	13
2566302000	13
2566302001	13
2566302002	13
2566302003	13
2566302004	13
9825174030	215

NOVI PROIZVODI U KATALOGU (11/2024)

Šifra	Naziv proizvoda	strana
1009285005	PPSU žensko zidno koleno - 16 Rp½" L = 40 mm	39
1009285013	PPSU žensko zidno koleno - 20 Rp½" L = 40 mm	39
1009286021	PPSU žensko direktno pričvršćeno zidno koleno - L = 40.5 mm	39

PROMENE PROIZVODA (11/2024)

Nova šifra	Stara šifra	Naziv proizvoda	JM	strana
1800188004	1800188022	Zidna grejna ploča sa PB 8×1 cevi - 2000×625 (100%)	kom.	157
1800188005	1800188023	Zidna grejna ploča sa PB 8×1 cevi - 2000×625 (75%)	kom.	157
1800188001	1800188024	Zidna grejna ploča sa PB 8×1 cevi - 2000×310 (100%)	kom.	157
1800188002	1800188025	Zidna grejna ploča sa PB 8×1 cevi - 2000×310 (75%)	kom.	157
1800188000	1800188026	Zidna grejna ploča sa PB 8×1 cevi - 1000×625 (100%)	kom.	157
1800188006	1800188027	Zidna grejna ploča sa PB 8×1 cevi - 625×1250 (100%)	kom.	157
1800188007	1800188020	Poklopac panel - 2000×625	kom.	157
1800188003	1800188021	Žljebljeni panel - 2000×625	kom.	157

PROIZVODI UKLONJENI IZ KATALOGA (11/2024)

Šifra	Naziv proizvoda
1300174018	Univerzalni dupli nipl sa O-prstenom - G¾" / G½"

PROMENA ODLAGANJA (11/2024)

Šifra	Naziv proizvoda	Dostupnost	strana
1800188004	Zidna grejna ploča sa PB 8×1 cevi - 2000×625 (100%)	**	157
1800188005	Zidna grejna ploča sa PB 8×1 cevi - 2000×625 (75%)	**	157
1800188001	Zidna grejna ploča sa PB 8×1 cevi - 2000×310 (100%)	**	157
1800188002	Zidna grejna ploča sa PB 8×1 cevi - 2000×310 (75%)	**	157
1800188000	Zidna grejna ploča sa PB 8×1 cevi - 1000×625 (100%)	**	157
1800188006	Zidna grejna ploča sa PB 8×1 cevi - 625×1250 (100%)	**	157
1800188007	Poklopac panel - 2000×625	**	157
1800188003	Žljebljeni panel - 2000×625	**	157
1800191033	U66 klip za pričvršćivanje šine za cevi na polistirensku penu (kesa 200 kom.) - 66 mm	*	166

KOMENTARI

KOMENTARI

KAN-therm HUNGARY Kft.
Mészárosok útja 4.
2051 Biatorbágy
tel.+36 23 77 0062
tel.+36 70 408 8563
e-mail: info.serbia@kan-therm.com

www.kan-therm.com

KAN-therm MULTISYSTEM

Kompletan višenamenski instalacioni sistem koji se sastoji od savremenih, komplementarnih tehničkih rešenja za cevnu distribuciju vode, opremu za grejanje i hlađenje, kao i tehnološku i protivpožarnu opremu.

ultraLINE

ultraPRESS

PP

Steel

Inox

Groove

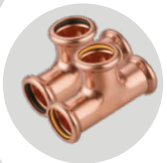

Copper, Copper Gas

Sprinkler

Površinsko grejanje i hlađenje, automatizacija

Football
Instalacije za stadione

Ormarići i razdelnici

kan-therm.com

RS 24/11 9737028190 / 9737028190000